Instrucciones para el uso del manual

Puede realizar las siguientes tareas haciendo clic en estos botones.

Visualiza la ventana de impresión.

Busca texto.

Visualiza o esconde los marcadores.

Se mueve a otra página en el documento (primera/anterior/ siguiente/última página).

Se mueve hacia adelante o atrás a la página que se visualizó por última vez. Puede usar esto para volver a la página que estaba visualizando si ha saltado a una página diferente como una página de referencia o el Glosario.

Haga clic en este botón si el texto o las ilustraciones son demasiado pequeñas para verlas fácilmente. Mueva el puntero al lugar en que desea verlo y luego haga clic en el botón izquierdo del ratón para agrandar el documento en ese lugar.
Si mantiene presionando la tecla [Ctrl] cuando hace clic en este botón, el tamaño del documento que está visualizando se reducirá.

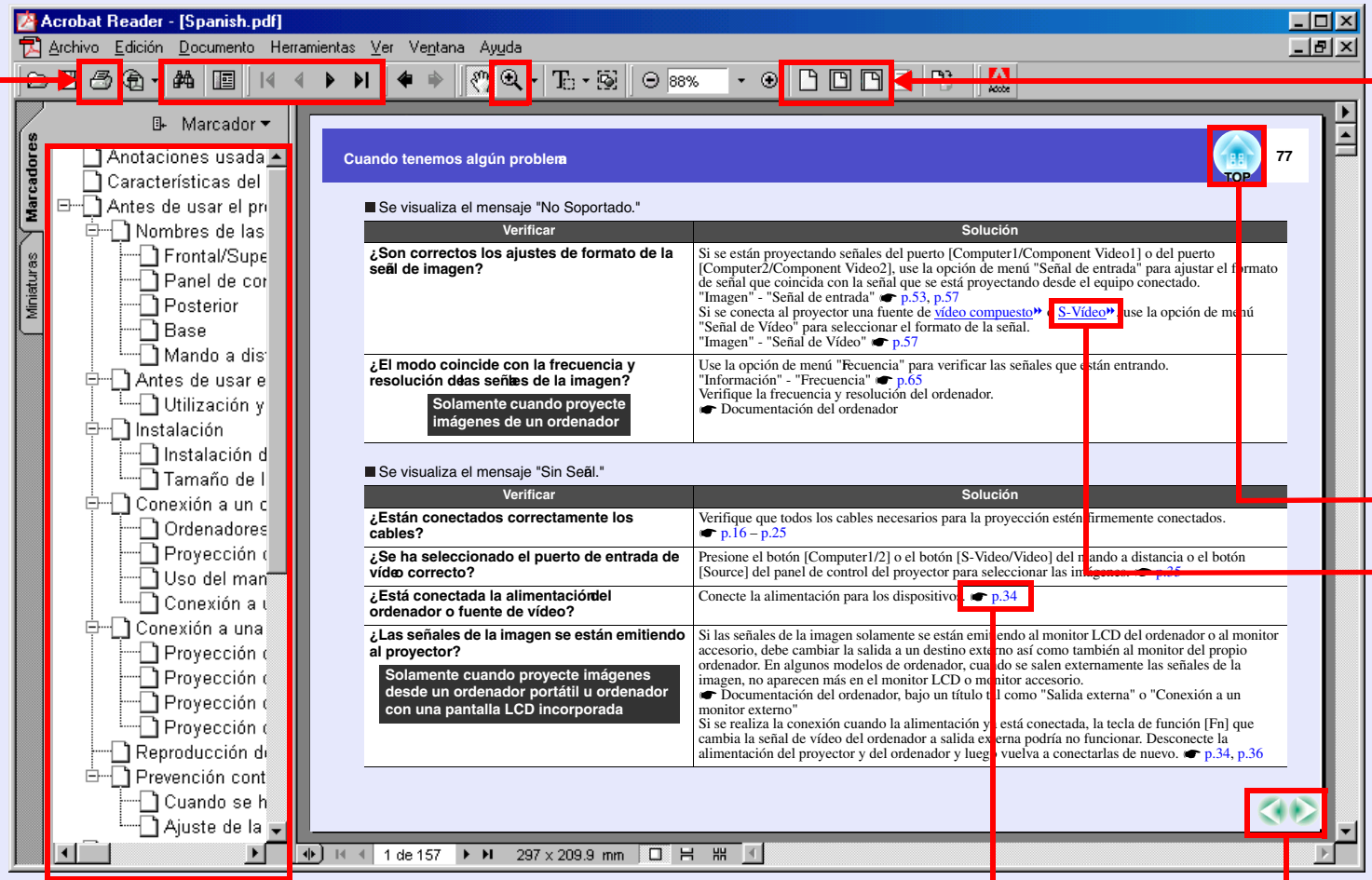

Se visualiza la página en el tamaño real.

Se visualiza toda la página en una sola ventana.

Se visualiza la página de manera que el ancho de la página sea el mismo que el ancho de la ventana.

Haga clic para saltar a la página TOP.

Indica que una explicación de la palabra o palabras subrayadas que preceden a este símbolo aparece en el Glosario.Haga clic para saltar a la página del Glosario.

[Marcadores]
Haga clic en el título de una sección para saltar a la primera página de esa sección.

Salta a una página que contiene un tema relacionado o una explicación más detallada.

Esta se visualiza cuando el contenido continúa en la página siguiente. Haga clic para moverse a la página siguiente.

Esta se visualiza cuando el contenido continúa desde la página anterior. Haga clic para moverse a la página anterior.