



Εγχειρίδιο λειτουργίας EasyMP Multi PC Projection

Εισαγωγή στο EasyMP Multi PC Projection

Ιδιότητες του EasyMP Multi PC Projection	5
Σύνδεση σε διάφορες συσκευές	5
Οθόνη τεσσάρων τμημάτων	5
Αλλαγή παρουσιαστών και θέσεων προβολής	6
Λειτουργία επόπτη	6

Εγκατάσταση του EasyMP Multi PC Projection για πρώτη φορά

Εγκατάσταση του λογισμικού	9
Απαιτήσεις συστήματος του EasyMP Multi PC Projection	9
Εγκατάσταση του EasyMP Multi PC Projection (Windows)	10
Εγκατάσταση του EasyMP Multi PC Projection (Mac OS X)	10
Εγκατάσταση του βιντεοπροβολέα	12
Συνιστώμενο ασύρματο περιβάλλον για Multi PC Projection	12
Ρύθμιση βιντεοπροβολέα για σύνδεση σε Λειτουργία σύνθετης σύνδεσης (Ασύρματα)	12
Ρύθμιση βιντεοπροβολέα για σύνδεση σε Λειτουργία σύνθετης σύνδεσης (Ενσύρματα)	13

Σύνδεση στον βιντεοπροβολέα και προβολή εικόνων

Μέθοδοι σύνδεσης	16
Μέθοδοι σύνδεσης για διάφορα στυλ συσκέψεων	16
Σύνδεση στον βιντεοπροβολέα από το λογισμικό μέσω συστήματος δικτύου	17
Επιλογή της μεθόδου αναζήτησης βιντεοπροβολέα	20
Μέθοδοι αναζήτησης	20
Αυτόματη αναζήτηση δικτυακών βιντεοπροβολέων	20
Αναζήτηση δικτυακών βιντεοπροβολέων καθορίζοντας τη διεύθυνση IP ή το όνομα του βιντεοπροβολέα	21
Αναζήτηση δικτυακών βιντεοπροβολέων με χρήση προφίλ	22

Προφίλ για αναζήτηση	22
Εκτέλεση αναζήτησης προφίλ	22
Εγγραφή προφίλ	23
Εξαγωγή προφίλ	25
Εισαγωγή προφίλ	25
Κοινή χρήση προφίλ σε δίκτυο	25

Έλεγχος της προβαλλόμενης οθόνης

Τύποι οθόνης για έλεγχο της προβολής	27
Λειτουργία της κατάστασης προβαλλόμενης οθόνης	28
Αλλαγή του αριθμού των προβαλλόμενων τμημάτων	28
Αλλαγή του υπεύθυνου παρουσίασης	29
Αλλαγή της θέσης προβολής	30

Αποσύνδεση

Χρήση πρόσθετων λειτουργιών

Αναζήτηση δικτυακών βιντεοπροβολέων με χρήση συντόμευσης	35
Δημιουργία συντόμευσης	35
Σύνδεση με πολλούς βιντεοπροβολείς (Κατοπτρισμός)	36
Έξοδος ήχου από το βιντεοπροβολέα	37
Προβολή της οθόνης σας	38
Αλλαγή του επόπτη	39
Απόκρυψη της οθόνης ελέγχου προβολής	41

Επίλυση προβλημάτων

Επίλυση προβλημάτων σύνδεσης δικτύου	43
Λύσεις όταν δεν μπορείτε να συνδέσετε βιντεοπροβολείς (Ασύρματα)	43
Λύσεις όταν δεν μπορείτε να συνδέσετε βιντεοπροβολείς (Ενσύρματα)	45

Επίλυση προβλημάτων κατά τη διάρκεια της προβολής 47

- Λύσεις όταν η οθόνη του υπολογιστή δεν εμφανίζεται κανονικά 47
- Λύσεις όταν η οθόνη δεν προβάλλεται κανονικά 47
- Λύσεις όταν ο ήχος δεν αναπαράγεται σωστά 48

Κατάλογος μηνυμάτων σφάλματος 49

- Μηνύματα σφάλματος όταν εκκινείτε το EasyMP Multi PC Projection 49
- Μηνύματα σφάλματος κατά την αναζήτηση και την επιλογή βιντεοπροβολών 50
- Μηνύματα σφάλματος κατά την προβολή 51
- Μηνύματα σφάλματος κατά τη λειτουργία προφίλ 51
- Μηνύματα σφάλματος όταν χρησιμοποιείτε τη λειτουργία επόπτη 52

Λίστα αναγνωριστικών (ID) συμβάντων: 53

Σύνοψη οθόνης

Οθόνη αναζήτησης 56

Αποθήκευση οθόνης 58

Ορισμός επιλογών 59

- Ορισμός επιλογών - Ρυθμίσεις χρήστη 59
- Ορισμός επιλογών - Γενικές ρυθμίσεις 60
- Ορισμός επιλογών - Προσαρμογή απόδοσης 61
- Ορισμός επιλογών - Έξοδος ήχου 62

Γραμμή εργαλείων 63

Οθόνη ελέγχου προβολής 64

Παράρτημα

Ενημέρωση και κατάργηση εγκατάστασης του λογισμικού 68

- Λήψη της τελευταίας έκδοσης της εφαρμογής 68
- Κατάργηση εγκατάστασης του EasyMP Multi PC Projection (Windows XP/Windows Vista/Windows 7) 68

Κατάργηση εγκατάστασης του EasyMP Multi PC Projection (Windows 8/Windows 8.1) 69

Κατάργηση της εγκατάστασης του EasyMP Multi PC Projection (Mac OS X) 69

Υποστηριζόμενες αναλύσεις και χρώματα 70

- Υποστηριζόμενοι τύποι ανάλυσης 70
- Χρώμα οθόνης 70

Περιορισμοί 71

- Περιορισμοί Σύνδεσης 71
- Περιορισμοί κατά την προβολή από τη Συλλογή φωτογραφιών των Windows ή από τη Συλλογή φωτογραφιών του Windows Live 71
- Περιορισμοί στη χρήση του Windows Aero 72
- Περιορισμοί κατά την προβολή από το Windows Media Center 72

Ειδοποιήσεις 73

- Γνωστοποίηση πνευματικά δικαιώματα 73
- Πληροφορίες ονομασιών και συμβολισμών 73
- Γενική ανακοίνωση 74
- Απόδοση δικαιωμάτων πνευματικής ιδιοκτησίας 74



Εισαγωγή στο EasyMP Multi PC Projection

Δείτε τις πληροφορίες που εμφανίζονται εδώ για να μάθετε περισσότερα για το λογισμικό EasyMP Multi PC Projection.

Σχετικοί σύνδεσμοι

- "Ιδιότητες του EasyMP Multi PC Projection" [σελ.5](#)

Το EasyMP Multi PC Projection είναι λογισμικό που σας επιτρέπει να διοργανώνετε διαδραστικές συσκευές προβάλλοντας εικόνες από δικτυακούς βιντεοπροβολείς. Μπορείτε να χρησιμοποιήσετε ποικιλία από επιλογές προβολής για το περιβάλλον σας.

Σχετικοί σύνδεσμοι

- "Εισαγωγή στο EasyMP Multi PC Projection" [σελ.4](#)
- "Σύνδεση σε διάφορες συσκευές" [σελ.5](#)
- "Οθόνη τεσσάρων τμημάτων" [σελ.5](#)
- "Αλλαγή παρουσιαστών και θέσεων προβολής" [σελ.6](#)
- "Λειτουργία επόπτη" [σελ.6](#)

Σύνδεση σε διάφορες συσκευές

Όταν εγκαθιστάτε το EasyMP Multi PC Projection σε έναν υπολογιστή δικτύου και το χρησιμοποιείτε για να συνδεθείτε στο βιντεοπροβολέα, είναι δυνατή η προβολή εικόνων από το βιντεοπροβολέα έως και για 50 συσκευές δικτύου. (Είναι δυνατή η ταυτόχρονη προβολή από έως τέσσερις συσκευές.) Οι 50 συσκευές μπορούν να είναι ένας συνδυασμός υπολογιστών που εκτελούν το EasyMP Multi PC Projection και ασύρματων συσκευών, όπως smartphone και tablet που εκτελούν το Epson iProjection. Ο υπολογιστής που εκτελεί το EasyMP Multi PC Projection μπορεί να ελέγχει την προβολή από πολλές συσκευές, αλλά οι συσκευές που εκτελούν το Epson iProjection μπορούν να κάνουν μόνο προβολή.

Μπορείτε επίσης να διοργανώσετε εξ αποστάσεως συσκευές μέσω δικτύου προβάλλοντας ταυτόχρονα την ίδια εικόνα σε έως τέσσερις βιντεοπροβολείς στο δίκτυο.

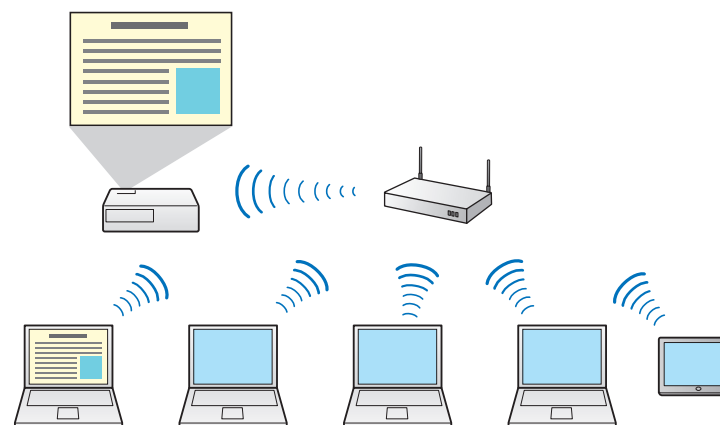

Σχετικοί σύνδεσμοι

- "Ιδιότητες του EasyMP Multi PC Projection" [σελ.5](#)
- "Μέθοδοι σύνδεσης" [σελ.16](#)
- "Σύνδεση με πολλούς βιντεοπροβολείς (Κατοπτρισμός)" [σελ.36](#)

Οθόνη τεσσάρων τμημάτων

Μπορείτε να προβάλλετε ταυτόχρονα έως και τέσσερις οθόνες σε ξεχωριστά τμήματα προβολής, κάτι που είναι χρήσιμο τόσο σε επιχειρηματικό όσο και σε εκπαιδευτικό περιβάλλον.

Π.χ., μπορείτε να συγκρίνετε και να αναλύετε δεδομένα ενώ ταυτόχρονα προβάλλετε οθόνες από πολλαπλές συσκευές. Σε εκπαιδευτικό περιβάλλον, μπορείτε να προβάλλετε το υλικό του μαθήματος σε ένα τμήμα της οθόνης και τις απαντήσεις των σπουδαστών σε ένα άλλο, για να βελτιώσετε την εμπειρία εκμάθησης.

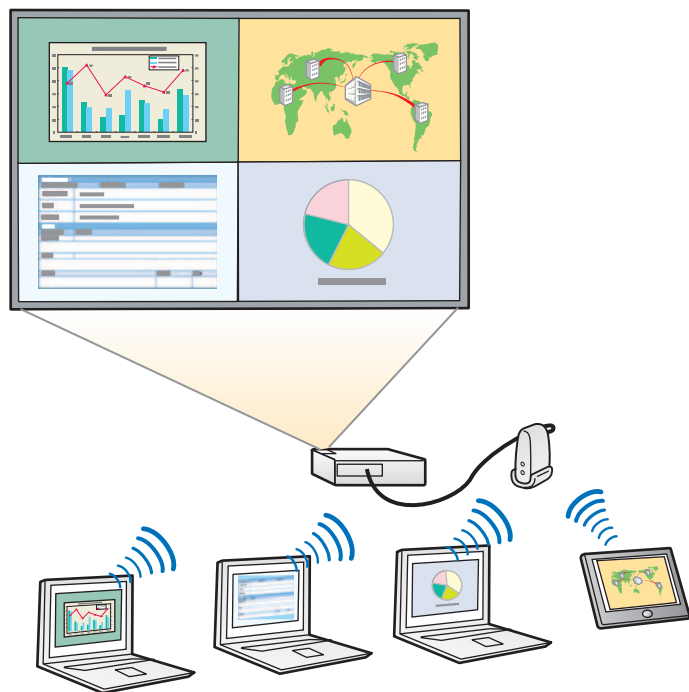

Σχετικοί σύνδεσμοι

- "Ιδιότητες του EasyMP Multi PC Projection" [σελ.5](#)
- "Αλλαγή του αριθμού των προβαλλόμενων τμημάτων" [σελ.28](#)

Αλλαγή παρουσιαστών και θέσεων προβολής

Με τη χρήση του EasyMP Multi PC Projection, μπορείτε να αλλάξετε εύκολα την οθόνη που προβάλλεται και τη θέση προβολής με την απλή λειτουργία μεταφοράς και εναπόθεσης των ονομάτων χρηστών στα τμήματα προβολής της οθόνης ελέγχου προβολής.

Μπορείτε να μοιραστείτε το βιντεοπροβολέα με άλλους χρήστες στο ίδιο δίκτυο χωρίς να χρειάζεται να αλλάξετε συνδέσεις καλωδίων, επιτρέποντας

στους χρήστες να πάρουν τη σειρά τους κάνοντας τη δική του παρουσίαση ο καθένας.



Η οθόνη ελέγχου προβολής ενδέχεται να μην είναι διαθέσιμη σε όλες τις εκδόσεις αυτού του λογισμικού.

Σχετικοί σύνδεσμοι

- "Ιδιότητες του EasyMP Multi PC Projection" [σελ.5](#)
- "Αλλαγή του υπεύθυνου παρουσίασης" [σελ.29](#)
- "Αλλαγή της θέσης προβολής" [σελ.30](#)

Λειτουργία επόπτη

Όταν χρησιμοποιείτε τη λειτουργία επόπτη, μόνο ένα άτομο παίζει το ρόλο επόπτη δηλ. αυτού που μπορεί ελέγχει την προβαλλόμενη οθόνη. Αυτή η λειτουργία είναι κατάλληλη για συσκέψεις στις οποίες ο ένας χρήστης είναι ο επόπτης και οι άλλοι χρήστες είναι οι συμμετέχοντες και ο επόπτης πρέπει να ελέγχει την προβαλλόμενη οθόνη.

Μπορεί επίσης να είναι χρήσιμο σε περιβάλλον αίθουσας διδασκαλίας όπου ο επόπτης πρέπει να ελέγχει το μάθημα χωρίς διακοπή.



Η λειτουργία αυτή διατίθεται μόνο για τα μοντέλα που την υποστηρίζουν.

Σχετικοί σύνδεσμοι

- "Ιδιότητες του EasyMP Multi PC Projection" [σελ.5](#)
- "Μέθοδοι σύνδεσης" [σελ.16](#)
- "Αλλαγή του επόπτη" [σελ.39](#)



Εγκατάσταση του EasyMP Multi PC Projection για πρώτη φορά

Ακολουθήστε αυτές τις οδηγίες πριν συνδέσετε έναν υπολογιστή στο βιντεοπροβολέα μέσω δικτύου.

Σχετικοί σύνδεσμοι

- "Εγκατάσταση του λογισμικού" [σελ.9](#)
- "Εγκατάσταση του βιντεοπροβολέα" [σελ.12](#)

Εγκαταστήστε το EasyMP Multi PC Projection από το CD-ROM λογισμικού του EPSON Projector που παρέχεται με το βιντεοπροβολέα σας (εάν διατίθεται) ή κάνοντας λήψη του από τη διαδικτυακή τοποθεσία της Epson.



- Αν η γλώσσα που επιλέχτηκε για την εγκατάσταση είναι διαφορετική από τη γλώσσα του λειτουργικού συστήματος που χρησιμοποιείται, οι οθόνες ενδέχεται να μην εμφανίζονται σωστά.
- Αν στον υπολογιστή σας είναι εγκατεστημένη μια προηγούμενη έκδοση του EasyMP Multi PC Projection, καταργήστε πρώτα την εγκατάσταση και στη συνέχεια εγκαταστήστε το EasyMP Multi PC Projection.

Σχετικοί σύνδεσμοι

- "Εγκατάσταση του EasyMP Multi PC Projection για πρώτη φορά" [σελ.8](#)
- "Απαιτήσεις συστήματος του EasyMP Multi PC Projection" [σελ.9](#)
- "Εγκατάσταση του EasyMP Multi PC Projection (Windows)" [σελ.10](#)
- "Εγκατάσταση του EasyMP Multi PC Projection (Mac OS X)" [σελ.10](#)
- "Λήψη της τελευταίας έκδοσης της εφαρμογής" [σελ.68](#)

Απαιτήσεις συστήματος του EasyMP Multi PC Projection

Ο υπολογιστής σας πρέπει να ικανοποιεί τις ακόλουθες απαιτήσεις συστήματος για να χρησιμοποιήσετε το λογισμικό EasyMP Multi PC Projection.

Απαίτηση	Windows	Mac
Λειτουργικό σύστημα	Windows XP <ul style="list-style-type: none"> • Professional (32-bit) • Home Edition (32-bit) • Tablet PC Edition (32-bit) 	Mac OS X <ul style="list-style-type: none"> • 10.4.x (32-bit) • 10.5.1 ή νεότερο (32-bit) • 10.6.x (32- και 64-bit)

Απαίτηση	Windows	Mac
	<p>Windows Vista</p> <ul style="list-style-type: none"> • Ultimate (32-bit) • Enterprise (32-bit) • Business (32-bit) • Home Premium (32-bit) • Home Basic (32-bit) <p>Windows 7</p> <ul style="list-style-type: none"> • Ultimate (32- και 64-bit) • Enterprise (32- και 64-bit) • Professional (32- και 64-bit) • Home Premium (32- και 64-bit) • Home Basic (32-bit) • Starter (32-bit) <p>Windows 8</p> <ul style="list-style-type: none"> • Windows 8 (32- και 64-bit) • Windows 8 Pro (32- και 64-bit) • Windows 8 Enterprise (32- και 64-bit) <p>Windows 8.1</p> <ul style="list-style-type: none"> • Windows 8.1 (32- και 64-bit) • Windows 8.1 Pro (32- και 64-bit) • Windows 8.1 Enterprise (32- και 64-bit) 	<ul style="list-style-type: none"> • 10.7.x (32- και 64-bit) • 10.8.x (64-bit) • 10.9.x (64-bit)
CPU	Mobile Pentium III 1,2 GHz ή ταχύτερος (συνιστάται Pentium M 1,6 GHz ή ταχύτερο)	Power PC G3 900 MHz ή ταχύτερος (συνιστάται CoreDuo 1,5 GHz ή ταχύτερο)
Μνήμη	256 MB ή περισσότερα (συνιστάται 512 MB ή περισσότερα)	
Χώρος στο σκληρό δίσκο	20 MB ή περισσότερα	

Απαιτήση	Windows	Mac
Εμφάνιση	Ανάλυση μεταξύ 1024 × 768 (XGA) και 1920 × 1200 (WUXGA) 16-bit color ή μεγαλύτερη (περίπου 32.000 χρώματα οθόνης)	



- Η λειτουργία δεν είναι εξασφαλισμένη σε περιβάλλον Windows XP αν δεν έχουν εγκατασταθεί service pack ή το Windows XP Service Pack 1.
- Η λειτουργία δεν είναι εξασφαλισμένη σε περιβάλλον Mac OS X 10.5.0, επειδή οι ρυθμίσεις του τείχους προστασίας δεν ορίζονται σωστά, όταν ενημερώνεται η έκδοση.

Σχετικοί σύνδεσμοι

- "Εγκατάσταση του λογισμικού" [σελ.9](#)

Εγκατάσταση του EasyMP Multi PC Projection (Windows)

Εγκατάσταση του EasyMP Multi PC Projection στον υπολογιστή σας.



Για την εγκατάσταση του λογισμικού, απαιτούνται δικαιώματα διαχειριστή.

- 1** Ενεργοποιήστε τον υπολογιστή σας.
- 2** Βεβαιωθείτε ότι έχετε κλείσει όλες τις εφαρμογές που βρίσκονταν σε εκτέλεση.
- 3** Κάντε ένα από τα παρακάτω:

- Τοποθετήστε στον υπολογιστή το CD-ROM λογισμικού του EPSON Projector (εάν διατίθεται) και συνεχίστε με αυτά τα βήματα.
- Εάν έχετε κάνει λήψη του λογισμικού από τη διαδικτυακή τοποθεσία της Epson, για την εγκατάσταση ακολουθήστε τις οδηγίες στην οθόνη.

Το πρόγραμμα εγκατάστασης ξεκινάει αυτόματα.

4

Αν το πρόγραμμα εγκατάστασης δεν ξεκινήσει αυτόματα, ανοίξτε τη μονάδα οδήγησης του CD-ROM από την επιλογή **Ο Υπολογιστής μου** (ή **Υπολογιστής**) και, στη συνέχεια, κάντε διπλό κλικ στο **InstallNavi.exe**.

5

Για την εγκατάσταση ακολουθήστε τις οδηγίες στην οθόνη.

Σχετικοί σύνδεσμοι

- "Εγκατάσταση του λογισμικού" [σελ.9](#)

Εγκατάσταση του EasyMP Multi PC Projection (Mac OS X)

Εγκατάσταση του EasyMP Multi PC Projection στον υπολογιστή σας.

1

Ενεργοποιήστε τον υπολογιστή σας.

2

Βεβαιωθείτε ότι έχετε κλείσει όλες τις εφαρμογές που βρίσκονταν σε εκτέλεση.

3

Κάντε ένα από τα παρακάτω:

- Τοποθετήστε στον υπολογιστή το CD-ROM λογισμικού του EPSON Projector (εάν διατίθεται) και συνεχίστε με αυτά τα βήματα.
- Εάν έχετε κάνει λήψη του λογισμικού από τη διαδικτυακή τοποθεσία της Epson, για την εγκατάσταση ακολουθήστε τις οδηγίες στην οθόνη.

4 Κάντε διπλό κλικ στο εικονίδιο **Install Navi** στο παράθυρο EPSON.
Ξεκινάει η εγκατάσταση.

5 Για την εγκατάσταση ακολουθήστε τις οδηγίες στην οθόνη.

Σχετικοί σύνδεσμοι

- "Εγκατάσταση του λογισμικού" [σελ.9](#)

Ακολουθήστε αυτές τις οδηγίες για να εγκαταστήσετε το βιντεοπροβολέα σε ασύρματο ή ενσύρματο LAN. Όταν συνδέετε το βιντεοπροβολέα σε ένα ασύρματο LAN, κάντε τη σύνδεση χρησιμοποιώντας τη Λειτουργία σύνθετης σύνδεσης. Δεν μπορείτε να συνδεθείτε με το βιντεοπροβολέα χρησιμοποιώντας τη Λειτουργία γρήγορης σύνδεσης.

Σχετικοί σύνδεσμοι

- "Εγκατάσταση του EasyMP Multi PC Projection για πρώτη φορά" [σελ.8](#)
- "Συνιστώμενο ασύρματο περιβάλλον για Multi PC Projection" [σελ.12](#)
- "Ρύθμιση βιντεοπροβολέα για σύνδεση σε Λειτουργία σύνθετης σύνδεσης (Ασύρματα)" [σελ.12](#)
- "Ρύθμιση βιντεοπροβολέα για σύνδεση σε Λειτουργία σύνθετης σύνδεσης (Ενσύρματα)" [σελ.13](#)

Συνιστώμενο ασύρματο περιβάλλον για Multi PC Projection

Όταν συνδέετε ένα βιντεοπροβολέα σε ένα ασύρματο δίκτυο LAN και συνδέετε πολλές συσκευές ασύρματα, λάβετε υπόψη τις ακόλουθες συστάσεις.

- Ρυθμίστε πολλά σημεία πρόσβασης έτσι ώστε ένα από τα σημεία πρόσβασης να μπορεί να συνδέσει έως 10 ή 20 συσκευές. Ανατρέξτε στο εγχειρίδιο του σημείου πρόσβασης για περισσότερες πληροφορίες σχετικά με το μέγιστο αριθμό συσκευών που μπορούν να συνδεθούν.
- Όταν χρησιμοποιείτε πολλά σημεία πρόσβασης, εκχωρήστε ένα διαφορετικό κανάλι σε κάθε σημείο πρόσβασης και χρησιμοποιήστε διαφορετικά σημεία πρόσβασης για τη σύνδεση του βιντεοπροβολέα και τη σύνδεση του υπολογιστή.
- Χρησιμοποιήστε ελεγκτή ασύρματου δικτύου, εάν είναι δυνατό, για να βελτιώσετε τη σταθερότητα του δικτύου.
- Χρησιμοποιήστε ένα σημείο πρόσβασης που υποστηρίζει 802.11n. Επικοινωνήστε με το διαχειριστή δικτύου για βοήθεια σχετικά με τη ρύθμιση του περιβάλλοντος ασύρματου δικτύου.

Σχετικοί σύνδεσμοι

- "Εγκατάσταση του βιντεοπροβολέα" [σελ.12](#)

Ρύθμιση βιντεοπροβολέα για σύνδεση σε Λειτουργία σύνθετης σύνδεσης (Ασύρματα)

Για να συνδέσετε έναν υπολογιστή στον βιντεοπροβολέα χρησιμοποιώντας ασύρματο LAN, πρέπει να επιλέξετε τις ρυθμίσεις δικτύου στον υπολογιστή και στο βιντεοπροβολέα.

- 1 Επικοινωνήστε με το διαχειριστή δικτύου και σημειώστε τις ρυθμίσεις για το σημείο πρόσβασης, όπως το SSID και τις ρυθμίσεις ασφαλείας.

- 2 Συνδέστε τον υπολογιστή στο δίκτυο.



Για να δημιουργήσετε μια σύνδεση δικτύου, αν χρειαστεί, ανατρέξτε στην τεκμηρίωση που παραλάβατε με τον υπολογιστή ή με τον προσαρμογέα δικτύου.

- 3 Εγκαταστήστε τη μονάδα ασύρματου LAN στο βιντεοπροβολέα, αν είναι αναγκαίο. Δείτε το *Εγχειρίδιο χρήσης* που παρέχεται με το βιντεοπροβολέα για περισσότερες λεπτομέρειες.

- 4 Ενεργοποιήστε το βιντεοπροβολέα.

- 5 Πατήστε το κουμπί [Menu] στο τηλεχειριστήριο ή στον πίνακα ελέγχου, επιλέξτε το μενού **Δίκτυο** και κατόπιν επιλέξτε **Σε ρύθμιση παραμέτρων δικτύου**.

- 6 Επιλέξτε **Ασύρματο LAN** ή **Ασύρμ.LAN**.
Εμφανίζεται μια οθόνη σαν την παρακάτω.

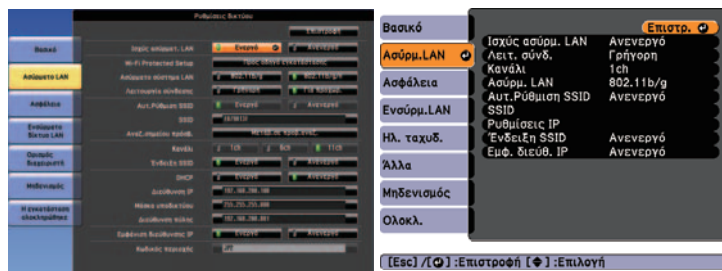

- 7** Επιλέξτε **Ενεργό** για την επιλογή **Ισχύς ασύρματ. LAN** ή **Ισχύς ασύρμ. LAN**.



Ανάλογα με το μοντέλο του βιντεοπροβολέα, ίσως χρειαστεί να επιλέξετε **Ενεργ. ασύρμ. LAN** ως ρύθμιση για την επιλογή **Ασύρματη τροφοδοσ. στο μενού Δίκτυο**.

- 8** Επιλέξτε **Για προχωρ.** στην επιλογή **Λειτουργία σύνδεσης** ή **Λειτουργ. σύνδ.**

- 9** Κάντε άλλες επιλογές όπως απαιτείται για το δίκτυό σας. Δείτε το *Εγχειρίδιο χρήσης* που παρέχεται με το βιντεοπροβολέα για περισσότερες λεπτομέρειες.

- 10** Επιλέξτε τις ρυθμίσεις ασφαλείας στο μενού **Ασφάλεια** όπως απαιτείται για το δίκτυό σας. Συμβουλευτείτε το διαχειριστή δικτύου σας για περισσότερες πληροφορίες για το πώς να κάνετε τις σωστές ρυθμίσεις.

- 11** Όταν ολοκληρώσετε τις ρυθμίσεις, επιλέξτε **Η εγκατάσταση ολοκληρώθηκε** ή **Ολοκλ.** και ακολουθήστε τις οδηγίες που εμφανίζονται στην οθόνη για να αποθηκεύσετε τις ρυθμίσεις σας και να πραγματοποιήσετε έξοδο από τα μενού.

Σχετικοί σύνδεσμοι

- "Εγκατάσταση του βιντεοπροβολέα" [σελ.12](#)
- "Σύνδεση στον βιντεοπροβολέα από το λογισμικό μέσω συστήματος δικτύου" [σελ.17](#)

Ρύθμιση βιντεοπροβολέα για σύνδεση σε Λειτουργία σύνθετης σύνδεσης (Ενσύρματα)

Για να συνδέσετε έναν υπολογιστή στον βιντεοπροβολέα χρησιμοποιώντας ενσύρματο LAN, πρέπει να επιλέξετε τις ρυθμίσεις δικτύου στον υπολογιστή και στο βιντεοπροβολέα.

- 1** Επικοινωνήστε με το διαχειριστή δικτύου και ελέγξτε αν το DHCP είναι διαθέσιμο στο τρέχον δικτυακό περιβάλλον.



Αν το DHCP δεν είναι διαθέσιμο, σημειώστε τις παρακάτω τιμές που είναι διαθέσιμες για το βιντεοπροβολέα σας.

- Διεύθυνση IP
- Μάσκα υποδικτύου
- Διεύθυνση πύλης

- 2** Συνδέστε τον υπολογιστή στο δίκτυο.



Για να δημιουργήσετε μια σύνδεση δικτύου, αν χρειαστεί, ανατρέξτε στην τεκμηρίωση που παραλάβατε με τον υπολογιστή ή με τον προσαρμογέα δικτύου.

- 3** Συνδέστε ένα καλώδιο LAN στο βιντεοπροβολέα.

- 4** Ενεργοποιήστε το βιντεοπροβολέα.

5 Πατήστε το κουμπί [Menu] στο τηλεχειριστήριο ή στον πίνακα ελέγχου, επιλέξτε το μενού **Δίκτυο** και επιλέξτε **Σε ρύθμιση παραμέτρων δικτύου**.

6 Επιλέξτε **Ενσύρματο δίκτυο LAN** ή **Ενσύρμ.LAN**.
Εμφανίζεται μια οθόνη σαν την παρακάτω.



7 Επιλέξτε τις ρυθμίσεις IP όπως απαιτείται.

- Είναι διαθέσιμο το DHCP: Ορίστε την επιλογή **DHCP** σε **Ενεργό**.
- Δεν είναι διαθέσιμο το DHCP: Ορίστε την επιλογή **DHCP** σε **Ανενεργό** και εισαγάγετε τις τιμές για τη διεύθυνση IP του βιντεοπροβολέα, τη μάσκα υποδικτύου και τη διεύθυνση πύλης όπως απαιτείται.

8 Όταν ολοκληρώσετε τις ρυθμίσεις, επιλέξτε **Η εγκατάσταση ολοκληρώθηκε** ή **Ολοκλ.** και ακολουθήστε τις οδηγίες που εμφανίζονται στην οθόνη για να αποθηκεύσετε τις ρυθμίσεις σας και να πραγματοποιήσετε έξοδο από τα μενού.

Σχετικοί σύνδεσμοι

- "Εγκατάσταση του βιντεοπροβολέα" [σελ.12](#)
- "Σύνδεση στον βιντεοπροβολέα από το λογισμικό μέσω συστήματος δικτύου" [σελ.17](#)

Σύνδεση στον βιντεοπροβολέα και προβολή εικόνων

Ακολουθήστε αυτές τις οδηγίες για να συνδέσετε τον υπολογιστή και το βιντεοπροβολέα μέσω δικτύου και για να προβάλλετε εικόνες από την οθόνη του υπολογιστή σας χρησιμοποιώντας το βιντεοπροβολέα.

Βεβαιωθείτε ότι έχετε ήδη εγκαταστήσει το EasyMP Multi PC Projection.

Σχετικοί σύνδεσμοι

- "Μέθοδοι σύνδεσης" [σελ.16](#)
- "Επιλογή της μεθόδου αναζήτησης βιντεοπροβολέα" [σελ.20](#)
- "Έλεγχος της προβαλλόμενης οθόνης" [σελ.27](#)
- "Αποσύνδεση" [σελ.32](#)
- "Εγκατάσταση του λογισμικού" [σελ.9](#)
- "Εγκατάσταση του βιντεοπροβολέα" [σελ.12](#)

Μπορείτε να επιλέξετε μια κατάλληλη μέθοδο για να συνδέσετε τον υπολογιστή και το βιντεοπροβολέα μέσω δικτύου ανάλογα με το ύφος της συνάντησής σας.

Σχετικοί σύνδεσμοι

- "Σύνδεση στον βιντεοπροβολέα και προβολή εικόνων" [σελ.15](#)
- "Μέθοδοι σύνδεσης για διάφορα στυλ συσκέψεων" [σελ.16](#)
- "Σύνδεση στον βιντεοπροβολέα από το λογισμικό μέσω συστήματος δικτύου" [σελ.17](#)

Μέθοδοι σύνδεσης για διάφορα στυλ συσκέψεων

Μπορείτε να επιλέξετε μια μέθοδο σύνδεσης κατάλληλη για το στυλ της δικής σας σύσκεψης.

Αποφασίστε πως θέλετε να διεξάγετε τη σύσκεψή σας. Ανάλογα με τη μέθοδο σύνδεσης που επιλέξατε, η διαδικασία σύνδεσης διαφέρει.



Ανάλογα με το βιντεοπροβολέα σας, μερικές μέθοδοι σύνδεσης ενδέχεται να μην είναι διαθέσιμες. Δείτε το *Εγχειρίδιο χρήσης* που παρέχεται με το βιντεοπροβολέα για περισσότερες λεπτομέρειες.

- Όλοι οι χρήστες μπορούν να ελέγξουν την προβαλλόμενη οθόνη και να γίνουν παρουσιαστές. (Διεξαγωγή συζητήσεων και αλληλεπίδραση με άλλους χρήστες σε επιχειρησιακό περιβάλλον.)

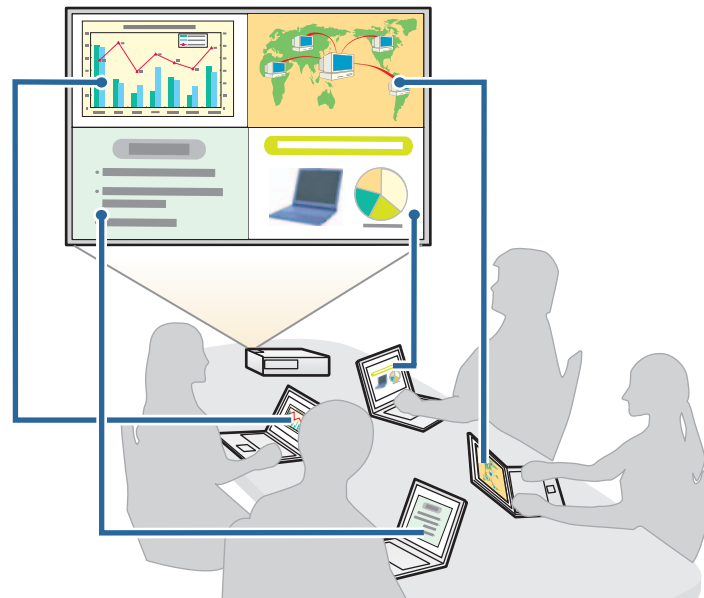

- Μόνο ένας χρήστης είναι ο επόπτης και έχει τον πλήρη έλεγχο της σύσκεψης χρησιμοποιώντας τη λειτουργία επόπτη. (Διεξαγωγή μαθήματος σε αίθουσα χρησιμοποιώντας τις οθόνες υπολογιστών των συμμετεχόντων σε εκπαιδευτικό περιβάλλον.)



Για να ξεκινήσετε μια σύσκεψη χρησιμοποιώντας τη λειτουργία επόπτη, ένας χρήστης πρέπει να συνδεθεί στον βιντεοπροβολέα ως ο επόπτης και οι άλλοι χρήστες πρέπει να συνδεθούν στον βιντεοπροβολέα ως συμμετέχοντες.

Σχετικοί σύνδεσμοι

- "Μέθοδοι σύνδεσης" [σελ.16](#)
- "Αλλαγή του επόπτη" [σελ.39](#)
- "Σύνδεση στον βιντεοπροβολέα από το λογισμικό μέσω συστήματος δικτύου" [σελ.17](#)

Σύνδεση στον βιντεοπροβολέα από το λογισμικό μέσω συστήματος δικτύου

Όταν ο βιντεοπροβολέας σας έχει εγκατασταθεί όπως υποδεικνύεται παρακάτω, μπορείτε να συνδέσετε το βιντεοπροβολέα και έναν υπολογιστή μέσω δικτύου χρησιμοποιώντας το EasyMP Multi PC Projection.

- Η μονάδα ασύρματου LAN έχει εγκατασταθεί στο βιντεοπροβολέα (μόνο για ασύρματα δίκτυα).
- Ένα καλώδιο LAN έχει συνδεθεί στο βιντεοπροβολέα (μόνο για ενσύρματα δίκτυα).
- Η μέθοδος σύνδεσης του βιντεοπροβολέα έχει ρυθμιστεί σε **Για προχωρ.**



Βεβαιωθείτε επίσης ότι έχετε συνδέσει έναν υπολογιστή στο δίκτυο.

1

Πατήστε το κουμπί [LAN] ή το κουμπί [Source Search] στο τηλεχειριστήριο για να αλλάξετε την πηγή εισόδου σε LAN. Προβάλλεται η οθόνη αναμονής LAN.

[LAN]

Όνομα βιντ/λέα	:	EB*****
SSID	:	
Διεύθυνση IP 	:	
Διεύθυνση IP «γ»	:	
Λέξη-κλειδί	:	

2

Έναρξη του Start EasyMP Multi PC Projection.

- Windows XP, Windows Vista και Windows 7: Κάντε κλικ στην επιλογή **Έναρξη**, επιλέξτε **Προγράμματα** (ή **Όλα τα προγράμματα**), **EPSON Projector**, **EasyMP Multi PC Projection** και, στη συνέχεια, κάντε κλικ στο **EasyMP Multi PC Projection Ver.X.XX**.
- Windows 8: Επιλέξτε **Αναζήτηση** στην επιλογή Σύμβολα και, στη συνέχεια, κάντε κλικ στο **EasyMP Multi PC Projection Ver.X.XX**.
- Mac OS X: Κάντε διπλό κλικ στο **EasyMP Multi PC Projection Ver.X.XX** από το φάκελο **Εφαρμογές**.

Εμφανίζεται η οθόνη αναζήτησης.



Μπορείτε επίσης να δημιουργήσετε μια συντόμευση και να τη χρησιμοποιείτε για την έναρξη του EasyMP Multi PC Projection και για αυτόματη αναζήτηση αποθηκευμένων βιντεοπροβολών.

3 Αναζητήστε το βιντεοπροβολέα χρησιμοποιώντας μια από τις ακόλουθες μεθόδους.

- **Αυτόματη αναζήτηση:** Εκτελεί αυτόματη αναζήτηση του βιντεοπροβολέα.
- **Μη αυτόματη αναζήτηση:** Αναζητά το βιντεοπροβολέα με βάση μια καθορισμένη διεύθυνση IP ή ένα καθορισμένο όνομα βιντεοπροβολέα.
- **Προφίλ:** Αναζητά το βιντεοπροβολέα με βάση ένα προφίλ που έχει αποθηκευτεί προηγουμένως.

Εμφανίζονται τα αποτελέσματα αναζήτησης βιντεοπροβολών.

4 Επιλέξτε το βιντεοπροβολέα στον οποίο θέλετε να συνδεθείτε από τη **Λίστα βιντεοπροβολών** και, στη συνέχεια, πραγματοποιήστε μια από τις παρακάτω λειτουργίες.

- Όλοι οι χρήστες μπορούν να γίνουν παρουσιαστές, ή να είναι συμμετέχοντες στη λειτουργία επόπτη: Βεβαιωθείτε ότι δεν είναι ενεργοποιημένη η επιλογή **Σύνδεση ως κεντρικός υπολογιστής** και, στη συνέχεια, κάντε κλικ στην επιλογή **Συμμετοχή**.

- Ο χρήστης είναι ο επόπτης στη λειτουργία επόπτη: Επιλέξτε **Σύνδεση ως κεντρικός υπολογιστής** και, στη συνέχεια, κάντε κλικ στην επιλογή **Συμμετοχή**.

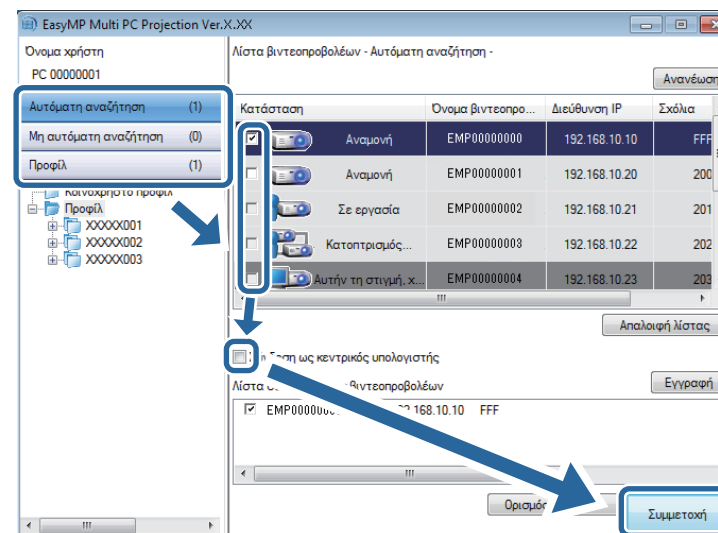



- Η λειτουργία επόπτη είναι διαθέσιμη μόνο για τα μοντέλα που την υποστηρίζουν και ενδέχεται να μην είναι διαθέσιμη σε όλες τις εκδόσεις αυτού του λογισμικού.
- Όταν ένας χρήστης συνδεθεί ως επόπτης, ενεργοποιείται η λειτουργία επόπτη.

Όταν η **Λέξη-κλειδί βιντεοπροβολέα** ή **Κλειδί βιντ/έα** έχει ρυθμιστεί σε **Ενεργό** στις ρυθμίσεις βιντεοπροβολέα, εμφανίζεται η οθόνη εισαγωγής λέξης-κλειδιού.

5 Πληκτρολογήστε τη λέξη-κλειδί που εμφανίζεται στην οθόνη αναμονής LAN και, στη συνέχεια, κάντε κλικ στο κουμπί **OK**, όπως πρέπει.

Όταν η σύνδεση ολοκληρωθεί, η γραμμή εργαλείων του EasyMP Multi PC Projection εμφανίζεται στην οθόνη του υπολογιστή.



Η οθόνη υπολογιστή του χρήστη που συνδέεται πρώτος προβάλλεται σε πλήρες μέγεθος. Χρήστες που συνδέονται αργότερα μπορούν να προβάλλουν τη δική τους οθόνη κάνοντας κλικ στο κουμπί  στη γραμμή εργαλείων ή μπορεί να ελέγξουν την προβαλλόμενη οθόνη από την οθόνη ελέγχου προβολής κάνοντας κλικ στο κουμπί  στη γραμμή εργαλείων.



- Όταν δημιουργηθεί σύνδεση, η πηγή εισόδου για το βιντεοπροβολέα αλλάζει αυτόματα στην πηγή LAN αν δεν εισαχθεί άλλο σήμα. Αν η πηγή εισόδου δεν αλλάξει αυτόματα στην πηγή LAN, πατήστε το κουμπί [LAN] ή το κουμπί [Source Search] στο τηλεχειριστήριο.
- Η γραμμή εργαλείων που προβάλλεται διαφέρει ανάλογα με τη μέθοδο σύνδεσης και την έκδοση αυτού του λογισμικού.
- Όταν χρησιμοποιείτε τη λειτουργία επόπτη, μόνο ο επόπτης μπορεί να ελέγξει την προβαλλόμενη οθόνη.

Σχετικοί σύνδεσμοι

- "Μέθοδοι σύνδεσης" [σελ.16](#)
- "Ρύθμιση βιντεοπροβολέα για σύνδεση σε Λειτουργία σύνθετης σύνδεσης (Ασύρματα)" [σελ.12](#)
- "Ρύθμιση βιντεοπροβολέα για σύνδεση σε Λειτουργία σύνθετης σύνδεσης (Ενσύρματα)" [σελ.13](#)
- "Επιλογή της μεθόδου αναζήτησης βιντεοπροβολέα" [σελ.20](#)
- "Έλεγχος της προβαλλόμενης οθόνης" [σελ.27](#)
- "Αποσύνδεση" [σελ.32](#)
- "Αναζήτηση δικτυακών βιντεοπροβολέων με χρήση συντόμευσης" [σελ.35](#)

Μπορείτε να επιλέξετε μια κατάλληλη μέθοδο για να αναζητήσετε έναν βιντεοπροβολέα ανάλογα με την κατάσταση ή την τοποθεσία του βιντεοπροβολέα στον οποίο θέλετε να συνδεθείτε.

Σχετικοί σύνδεσμοι

- "Σύνδεση στον βιντεοπροβολέα και προβολή εικόνων" [σελ.15](#)
- "Μέθοδοι αναζήτησης" [σελ.20](#)
- "Αυτόματη αναζήτηση δικτυακών βιντεοπροβολέων" [σελ.20](#)
- "Αναζήτηση δικτυακών βιντεοπροβολέων καθορίζοντας τη διεύθυνση IP ή το όνομα του βιντεοπροβολέα" [σελ.21](#)
- "Αναζήτηση δικτυακών βιντεοπροβολέων με χρήση προφίλ" [σελ.22](#)

Μέθοδοι αναζήτησης

Μπορείτε να χρησιμοποιήσετε μια από τις ακόλουθες μεθόδους για να αναζητήσετε το βιντεοπροβολέα στον οποίο θέλετε να συνδεθείτε. Επιλέξτε την καλύτερη μέθοδο ανάλογα με το περιβάλλον σας.

- **Αυτόματη αναζήτηση δικτυακών βιντεοπροβολέων**
Μπορείτε να αναζητήσετε αυτόματα τους διαθέσιμους βιντεοπροβολείς στο δίκτυο.
Οι αναζητήσεις πραγματοποιούνται μόνο στο ίδιο υποδίκτυο.
Βιντεοπροβολείς σε διαφορετικά υποδίκτυα δεν εμφανίζονται στα αποτελέσματα της αναζήτησης.
- **Αναζήτηση δικτυακών βιντεοπροβολέων καθορίζοντας τη διεύθυνση IP ή το όνομα του βιντεοπροβολέα**
Αν δεν μπορείτε να βρείτε αυτόματα το βιντεοπροβολέα στον οποίο θέλετε να συνδεθείτε, μπορείτε να αναζητήσετε τον βιντεοπροβολέα-στόχο καθορίζοντας τη διεύθυνση IP ή ένα όνομα βιντεοπροβολέα.
Μπορείτε επίσης να αναζητήσετε βιντεοπροβολείς σε απομακρυσμένες τοποθεσίες σε ένα διαφορετικό υποδίκτυο.

- **Αναζήτηση δικτυακών βιντεοπροβολέων με χρήση προφίλ**
Μπορείτε να αποθηκεύσετε τις πληροφορίες ενός δικτυακού βιντεοπροβολέα ως προφίλ και στη συνέχεια να ορίσετε το προφίλ που θέλετε να αναζητήσετε για τον ίδιο βιντεοπροβολέα αντί να παρέχετε τα στοιχεία του ίδιου βιντεοπροβολέα κάθε φορά που κάνετε αναζήτηση.
Δημιουργώντας μια ομάδα με προφίλ για κάθε τοποθεσία όπου είναι εγκατεστημένος ένας βιντεοπροβολέας και διαχειρίζοντάς τα με φακέλους, θα μπορείτε να βρίσκετε εύκολα τον βιντεοπροβολέα-στόχο.

Σχετικοί σύνδεσμοι

- "Επιλογή της μεθόδου αναζήτησης βιντεοπροβολέα" [σελ.20](#)

Αυτόματη αναζήτηση δικτυακών βιντεοπροβολέων

Μπορείτε να αναζητήσετε αυτόματα διαθέσιμους βιντεοπροβολείς στο δίκτυο και, στη συνέχεια, να προβάλλετε εικόνες επιλέγοντας απλά το βιντεοπροβολέα.

Κάντε κλικ στο **Αυτόματη αναζήτηση** στην οθόνη αναζήτησης.

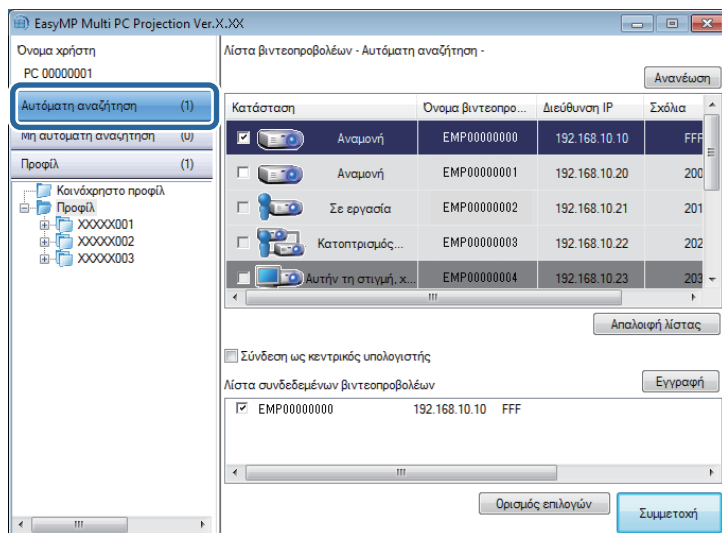

Εμφανίζονται τα αποτελέσματα αναζήτησης.

Όταν κάνετε κλικ στην επιλογή **Ανανέωση**, εμφανίζονται οι τελευταίες πληροφορίες.

Αν δεν μπορείτε να βρείτε βιντεοπροβολείς, δοκιμάστε μια από τις άλλες μεθόδους αναζήτησης.

Σχετικοί σύνδεσμοι

- "Επιλογή της μεθόδου αναζήτησης βιντεοπροβολέα" [σελ.20](#)
- "Αναζήτηση δικτυακών βιντεοπροβολέων καθορίζοντας τη διεύθυνση IP ή το όνομα του βιντεοπροβολέα" [σελ.21](#)
- "Αναζήτηση δικτυακών βιντεοπροβολέων με χρήση προφίλ" [σελ.22](#)
- "Μέθοδοι αναζήτησης" [σελ.20](#)

Αναζήτηση δικτυακών βιντεοπροβολέων καθορίζοντας τη διεύθυνση IP ή το όνομα του βιντεοπροβολέα

Αν δεν μπορείτε να βρείτε αυτόματα το βιντεοπροβολέα στον οποίο θέλετε να συνδεθείτε, μπορείτε να αναζητήσετε τον βιντεοπροβολέα-στόχο καθορίζοντας τη διεύθυνση IP ή το όνομα του βιντεοπροβολέα.

- 1 Κάντε κλικ στην επιλογή **Μη αυτόματη αναζήτηση** στην οθόνη αναζήτησης.

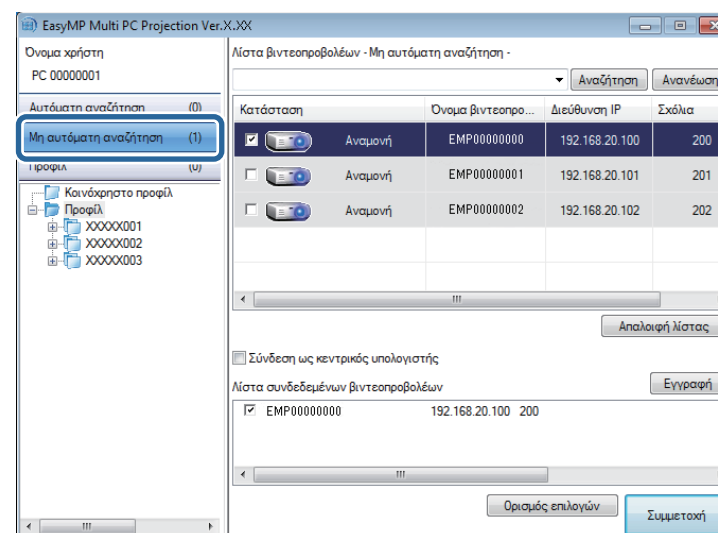

- 2 Πληκτρολογήστε τη διεύθυνση IP ή το όνομα του βιντεοπροβολέα με τον οποίο θέλετε να συνδεθείτε και κάντε κλικ στην επιλογή **Αναζήτηση**.

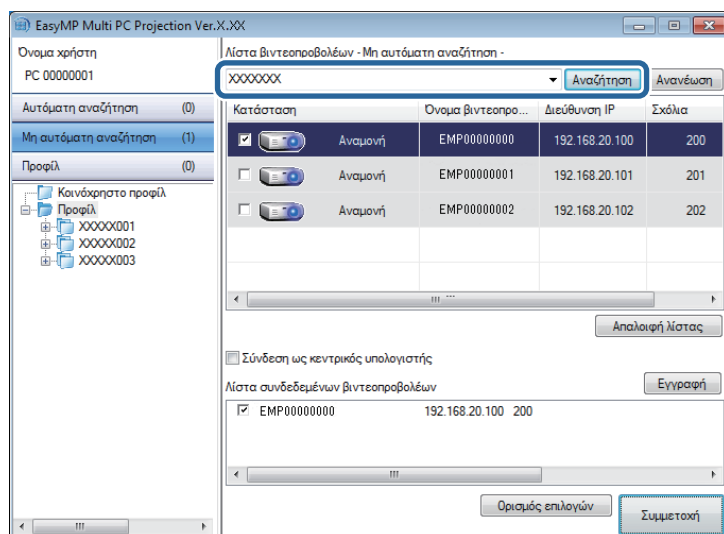

Εμφανίζονται τα αποτελέσματα αναζήτησης.

Σχετικοί σύνδεσμοι

- "Επιλογή της μεθόδου αναζήτησης βιντεοπροβολέα" [σελ.20](#)

Αναζήτηση δικτυακών βιντεοπροβολέων με χρήση προφίλ

Μπορείτε να αποθηκεύσετε τις πληροφορίες ενός δικτυακού βιντεοπροβολέα ως προφίλ και στη συνέχεια να αναζητήσετε τον ίδιο βιντεοπροβολέα χρησιμοποιώντας αντί να προσδιορίζετε τις λεπτομέρειες του βιντεοπροβολέα κάθε φορά.

Σχετικοί σύνδεσμοι

- "Επιλογή της μεθόδου αναζήτησης βιντεοπροβολέα" [σελ.20](#)
- "Προφίλ για αναζήτηση" [σελ.22](#)
- "Εκτέλεση αναζήτησης προφίλ" [σελ.22](#)

- "Εγγραφή προφίλ" [σελ.23](#)
- "Εξαγωγή προφίλ" [σελ.25](#)
- "Εισαγωγή προφίλ" [σελ.25](#)
- "Κοινή χρήση προφίλ σε δίκτυο" [σελ.25](#)

Προφίλ για αναζήτηση

Μπορείτε να αποθηκεύσετε πληροφορίες για ένα δικτυακό βιντεοπροβολέα ως προφίλ. Το προφίλ είναι ένα αρχείο που περιέχει όλες τις πληροφορίες που αφορούν του βιντεοπροβολέα, όπως το όνομά του και η διεύθυνση IP του. Χρησιμοποιώντας ένα προφίλ, μπορείτε εύκολα να αναζητήσετε αποθηκευμένους βιντεοπροβολείς αντί να παρέχετε λεπτομέρειες για τον βιντεοπροβολέα.

Μπορείτε να κάνετε εξαγωγή του καταχωρημένου προφίλ για να δημιουργήσετε ένα αντίγραφο ασφαλείας και στη συνέχεια να κάνετε εισαγωγή τοπικά για εύκολη αναζήτηση βιντεοπροβολέων σε έναν άλλο υπολογιστή. Μπορείτε επίσης να μοιραστείτε το προφίλ που εξαγάγατε μέσω δικτύου, επιτρέποντας σε άλλους χρήστες να αναζητήσουν εύκολα βιντεοπροβολείς.

Σχετικοί σύνδεσμοι

- "Αναζήτηση δικτυακών βιντεοπροβολέων με χρήση προφίλ" [σελ.22](#)

Εκτέλεση αναζήτησης προφίλ

Μπορείτε να καθορίσετε το προφίλ προς αναζήτηση για τον αποθηκευμένο βιντεοπροβολέα αντί να παρέχετε όλες τις λεπτομέρειες για το βιντεοπροβολέα κάθε φορά που κάνετε αναζήτηση.

1

Κάντε κλικ στο **Προφίλ** στην οθόνη αναζήτησης.

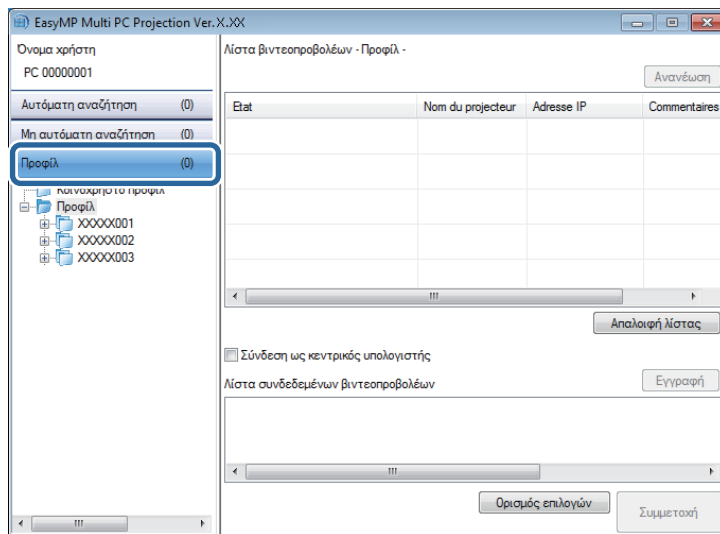

- 2** Κάντε διπλό κλικ στο φάκελο ή στο εικονίδιο βιντεοπροβολέα για το προφίλ που θέλετε να χρησιμοποιήσετε από τη λίστα.

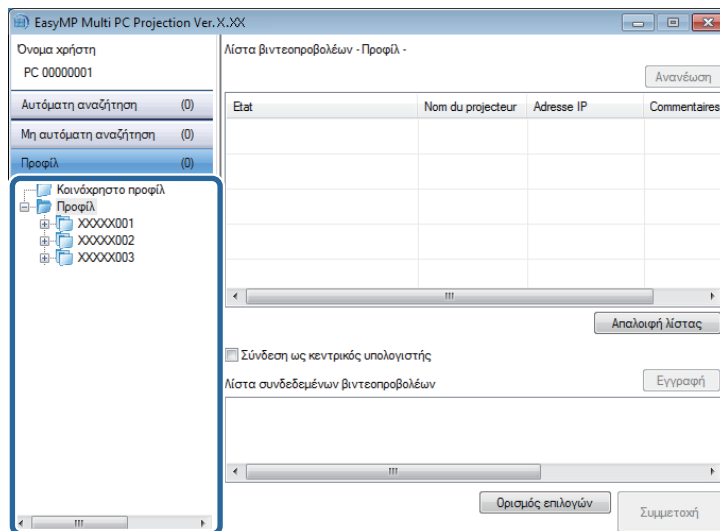

Εμφανίζονται τα αποτελέσματα αναζήτησης.

Σχετικοί σύνδεσμοι

- "Αναζήτηση δικτυακών βιντεοπροβολέων με χρήση προφίλ" [σελ.22](#)
- "Εγγραφή προφίλ" [σελ.23](#)

Εγγραφή προφίλ

Μετά την αναζήτηση βιντεοπροβολέα, μπορείτε να αποθηκεύσετε τις λεπτομέρειες για τον βιντεοπροβολέα ως προφίλ χρησιμοποιώντας ένα ευκολομνημόνευτο όνομα το οποίο μπορείτε να αναζητήσετε εύκολα αργότερα.



Δεν μπορείτε να καταχωρήσετε προφίλ στο φάκελο **Κοινόχρηστο προφίλ** στην οθόνη αναζήτησης.

- 1** Ενώ οι βιντεοπροβολείς εμφανίζονται στην οθόνη αναζήτησης, πραγματοποιήστε μια από τις ακόλουθες λειτουργίες.

- Καταχώρηση βιντεοπροβολέων που εμφανίζονται στη **Λίστα συνδεδεμένων βιντεοπροβολέων**: Κάντε κλικ στην επιλογή **Εγγραφή**.
- Καταχώρηση ενός συγκεκριμένου βιντεοπροβολέα: Κάντε δεξί κλικ στο βιντεοπροβολέα που θέλετε να καταχωρήσετε στη **Λίστα βιντεοπροβολέων** και, στη συνέχεια, επιλέξτε **Προσθήκη στοιχείου στο προφίλ**.
- Καταχώρηση όλων των βιντεοπροβολέων που βρίσκονται από την αναζήτηση: Κάντε δεξί κλικ σε έναν από τους βιντεοπροβολείς στη **Λίστα βιντεοπροβολέων** και, στη συνέχεια, επιλέξτε **Προσθήκη όλων στο προφίλ**.

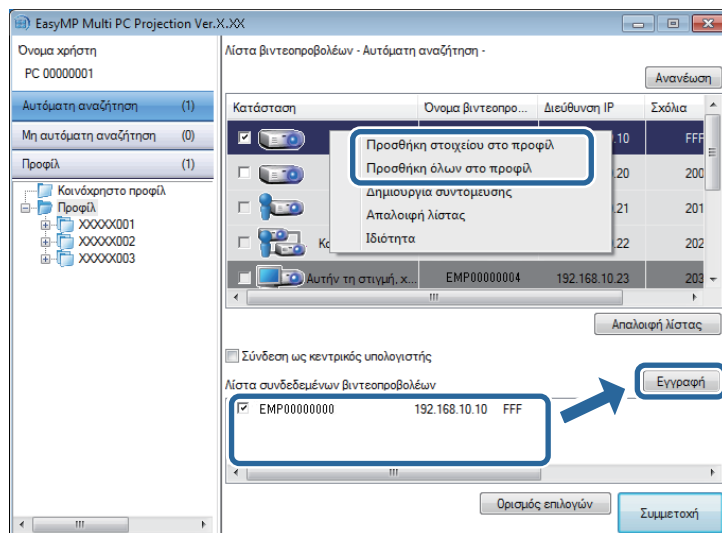

Εμφανίζεται η οθόνη Αποθήκευση.

- 2 Εισαγάγετε το **Όνομα αρχείου βιντεοπροβολέα** και επιλέξτε το φάκελο όπου θέλετε να αποθηκεύσετε το προφίλ και, στη συνέχεια, κάντε κλικ στο **OK**.

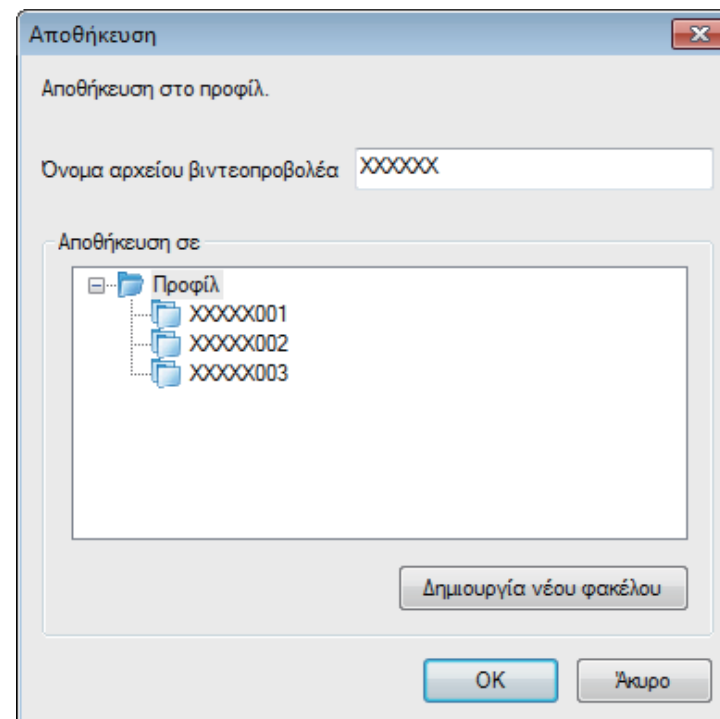

Το προφίλ καταχωρήθηκε και οι πληροφορίες βιντεοπροβολέα αποθηκεύτηκαν στο προφίλ.



- Το βάθος της δομής φακέλου μπορεί να είναι έξι φάκελοι.
- Κάντε κλικ στην επιλογή **Δημιουργία νέου φακέλου** εάν θέλετε να δημιουργήσετε ένα νέο φάκελο.
- Για να καταχωρήσετε ένα συγκεκριμένο βιντεοπροβολέα, μπορείτε να κάνετε μεταφορά και απόθεση του βιντεοπροβολέα από τη **Λίστα βιντεοπροβολέων** στο φάκελο **Προφίλ**.
- Μπορείτε να κάνετε μεταφορά και απόθεση προφίλ και φακέλων για να αλλάξετε τη δομή των φακέλων.

Σχετικοί σύνδεσμοι

- "Αναζήτηση δικτυακών βιντεοπροβολέων με χρήση προφίλ" [σελ.22](#)

Εξαγωγή προφίλ

Μπορείτε να εξαγάγετε ένα προφίλ και να το μοιραστείτε με άλλους χρήστες επιτρέποντάς τους να αναζητήσουν εύκολα βιντεοπροβολείς και να συμμετέχουν σε μια σύσκεψη.



Δεν μπορείτε να εξαγάγετε τα προφίλ στο φάκελο **Κοινόχρηστο προφίλ** στην οθόνη αναζήτησης.

- 1 Στην οθόνη αναζήτησης, κάντε δεξί κλικ στο φάκελο που περιέχει το προφίλ που θέλετε να μοιραστείτε στο **Προφίλ** και, στη συνέχεια, κάντε κλικ στο **Εξαγωγή**.

Εμφανίζεται η οθόνη Αποθήκευση ως.

- 2 Επιλέξτε πού θέλετε να αποθηκεύσετε το προφίλ (.mplist) και, στη συνέχεια, κάντε κλικ στο **Αποθήκευση**.

Το προφίλ έχει εξαχθεί.

Σχετικοί σύνδεσμοι

- "Αναζήτηση δικτυακών βιντεοπροβολέων με χρήση προφίλ" [σελ.22](#)
- "Εγγραφή προφίλ" [σελ.23](#)
- "Εισαγωγή προφίλ" [σελ.25](#)
- "Κοινή χρήση προφίλ σε δίκτυο" [σελ.25](#)

Εισαγωγή προφίλ

Μπορείτε να εισαγάγετε τοπικά ένα προφίλ που έχει εξαχθεί και να το χρησιμοποιήσετε για εύκολη αναζήτηση βιντεοπροβολέων και για συμμετοχή σε μια σύσκεψη.



- Επίσης, μπορείτε να εισαγάγετε ένα προφίλ (.plist) που έχετε εξαγάγει χρησιμοποιώντας το EasyMP Network Projection. Ωστόσο, δεν μπορείτε να εισαγάγετε ένα προφίλ στο οποίο οι βιντεοπροβολείς συνδέονται χρησιμοποιώντας τη λειτουργία γρήγορης σύνδεσης.
- Δεν μπορείτε να εισαγάγετε προφίλ στο φάκελο **Κοινόχρηστο προφίλ** στην οθόνη αναζήτησης.

- 1 Στην οθόνη αναζήτησης, κάντε δεξί κλικ στο φάκελο στον οποίο θέλετε να εισαγάγετε το προφίλ στο **Προφίλ** και, στη συνέχεια, κάντε κλικ στο **Εισαγωγή**.

Εμφανίζεται η οθόνη Άνοιγμα.

- 2 Επιλέξτε το προφίλ (.mplist) και, στη συνέχεια, κάντε κλικ στην επιλογή **Άνοιγμα**.

Το προφίλ έχει εισαχθεί τοπικά.

Σχετικοί σύνδεσμοι

- "Αναζήτηση δικτυακών βιντεοπροβολέων με χρήση προφίλ" [σελ.22](#)
- "Εξαγωγή προφίλ" [σελ.25](#)

Κοινή χρήση προφίλ σε δίκτυο

Μπορείτε να μοιραστείτε ένα προφίλ που έχετε εξαγάγει με άλλους χρήστες σε ένα δίκτυο έτσι ώστε να ενημερώνονται εύκολα τυχόν αλλαγές στις πληροφορίες του βιντεοπροβολέα. Το κοινόχρηστο προφίλ μπορεί να αναγνωστεί και να ενημερωθεί αυτόματα όταν γίνεται εκκίνηση του EasyMP Multi PC Projection.

- 1 Τοποθετήστε το προφίλ (.mplist) σε μια κοινόχρηστη τοποθεσία δικτύου όπως σε ένα διακομιστή.

- 2** Κάντε κλικ στο **Ορισμός επιλογών** στην οθόνη αναζήτησης. Εμφανίζεται η οθόνη Ορισμός επιλογών.
- 3** Κάντε κλικ στην καρτέλα **Ρυθμίσεις χρήστη**.
- 4** Πληκτρολογήστε τη δικτυακή τοποθεσία ή τη διεύθυνση URL στο κοινόχρηστο προφίλ (συμπεριλαμβανομένου του ονόματος προφίλ) στο **Όνομα κοινόχρηστου προφίλ**.

- Για διακομιστή αρχείων (μόνο για Windows): \\xxxxxx\xxxxxx.mplist
- Για διακομιστή web:http://xxxxxx/xxxxxx.mplist

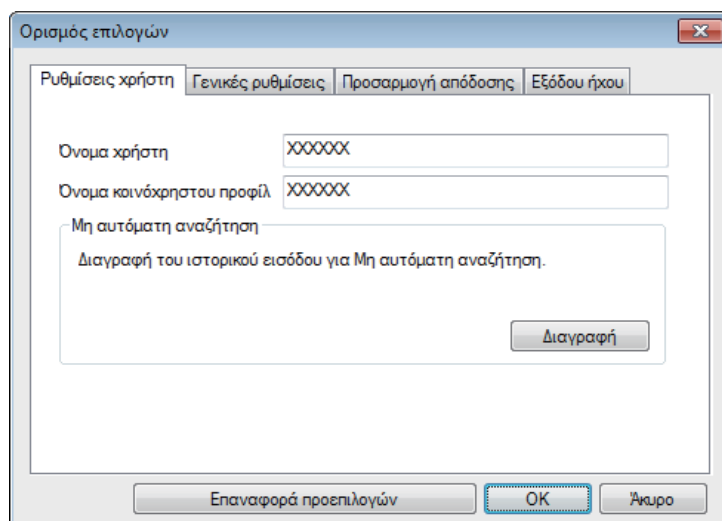

- 5** Κάντε κλικ στο **OK**.

Το κοινόχρηστο προφίλ διαβάζεται και η οθόνη Ορισμός επιλογών κλείνει.



Το κοινόχρηστο προφίλ είναι μόνο για ανάγνωση και δεν είναι δυνατή η επεξεργασία του στο EasyMP Multi PC Projection.

Σχετικοί σύνδεσμοι



- "Αναζήτηση δικτυακών βιντεοπροβολέων με χρήση προφίλ" [σελ.22](#)
- "Εξαγωγή προφίλ" [σελ.25](#)

Ακολουθήστε αυτές τις οδηγίες για να χρησιμοποιήσετε τη γραμμή εργαλείων και την οθόνη ελέγχου προβολής για να ελέγξετε την οθόνη που προβάλλεται.

Σχετικοί σύνδεσμοι

- "Σύνδεση στον βιντεοπροβολέα και προβολή εικόνων" [σελ.15](#)
- "Τύποι οθόνης για έλεγχο της προβολής" [σελ.27](#)
- "Λειτουργία της κατάστασης προβαλλόμενης οθόνης" [σελ.28](#)
- "Αλλαγή του αριθμού των προβαλλόμενων τμημάτων" [σελ.28](#)
- "Αλλαγή του υπεύθυνου παρουσίασης" [σελ.29](#)
- "Αλλαγή της θέσης προβολής" [σελ.30](#)

Τύποι οθόνης για έλεγχο της προβολής

Μπορείτε να επιλέξετε τον τύπο οθόνης που χρησιμοποιείτε για να ελέγχετε τις εικόνες που προβάλλονται έτσι ώστε να ταιριάζει καλύτερα στη δική σας κατάσταση. Μπορείτε να αλλάξετε τον τύπο της οθόνης κάνοντας κλικ στο κουμπί  στη γραμμή εργαλείων ή το κουμπί  στην οθόνη ελέγχου προβολής.



- Η προβαλλόμενη γραμμή εργαλείων και η οθόνη ελέγχου προβολής διαφέρουν ανάλογα με τη μέθοδο σύνδεσης και την έκδοση αυτού του λογισμικού.
- Η οθόνη ελέγχου προβολής ενδέχεται να μην είναι διαθέσιμη σε όλες τις εκδόσεις αυτού του λογισμικού.

- Χρησιμοποιήστε τη γραμμή εργαλείων για να προβάλετε μια ευρεία εικόνα της προβαλλόμενης οθόνης και να πραγματοποιήσετε λειτουργίες στην προβαλλόμενη εικόνα.



- Χρησιμοποιήστε την οθόνη ελέγχου προβολής για να αλλάξετε τον αριθμό των προβαλλόμενων τμημάτων, τους παρουσιαστές ή τη θέση προβολής.

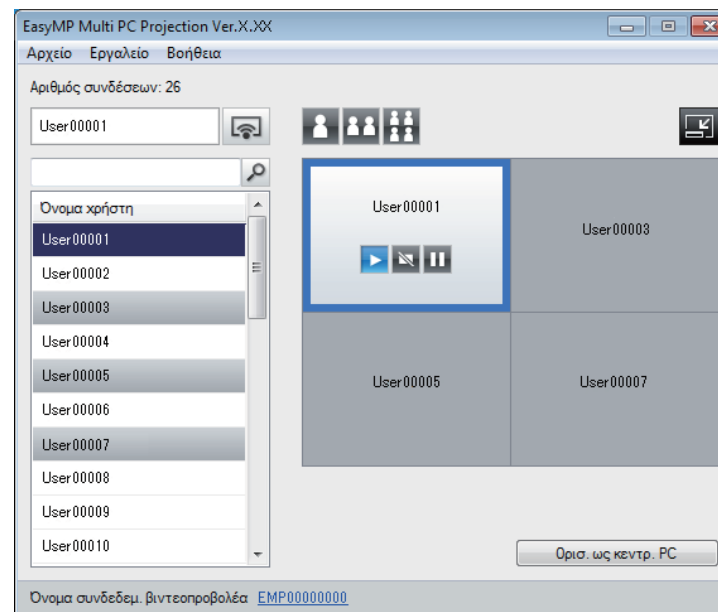

Σχετικοί σύνδεσμοι

- "Έλεγχος της προβαλλόμενης οθόνης" [σελ.27](#)
- "Γραμμή εργαλείων" [σελ.63](#)
- "Οθόνη ελέγχου προβολής" [σελ.64](#)

Λειτουργία της κατάστασης προβαλλόμενης οθόνης

Μπορείτε να ελέγξετε την προβαλλόμενη οθόνη κατά τη διάρκεια προβολής της οθόνης του υπολογιστή κάνοντας εκκίνηση, διακοπή ή παύση της προβαλλόμενης εικόνας.

Πραγματοποιήστε μια από τις ακόλουθες λειτουργίες στη γραμμή εργαλείων ή στην οθόνη ελέγχου προβολής.

- **Εμφάνιση:** Κάντε κλικ στο κουμπί .

Η οθόνη υπολογιστή προβάλλεται όπως είναι.

- **Διακοπή:** Κάντε κλικ στο κουμπί .

Η προβαλλόμενη εικόνα διακόπτεται. Κατά τη διακοπή προβάλλεται μια μαύρη οθόνη.

- **Παύση:** Κάντε κλικ στο κουμπί .

Η προβαλλόμενη εικόνα είναι σε παύση. Προβάλλεται η εικόνα που είναι σε παύση, ακόμη κι αν έχετε κάνει αλλαγές στην οθόνη του υπολογιστή.



- Αυτά τα κουμπιά δεν είναι διαθέσιμα για συμμετέχοντες όταν χρησιμοποιείται η λειτουργία επόπτη.
- Ο επόπτης μπορεί επίσης να ελέγξει την προβολή των άλλων χρηστών χρησιμοποιώντας την οθόνη ελέγχου προβολής, όταν χρησιμοποιείται η λειτουργία επόπτη.

Σχετικοί σύνδεσμοι

- "Έλεγχος της προβαλλόμενης οθόνης" [σελ.27](#)
- "Οθόνη ελέγχου προβολής" [σελ.64](#)

Αλλαγή του αριθμού των προβαλλόμενων τμημάτων

Μπορείτε να διαιρέσετε την προβαλλόμενη εικόνα σε έως και τέσσερα τμήματα το μέγιστο. Αν αλλάξετε τον αριθμό των τμημάτων, μπορείτε να προβάλλετε οθόνες από πολλές συσκευές ταυτόχρονα, ή να προβάλλετε την οθόνη ενός υπολογιστή σε πλήρες μέγεθος.



- Αυτή η λειτουργία δεν είναι διαθέσιμη για συμμετέχοντες όταν χρησιμοποιείται η λειτουργία επόπτη.
- Μπορείτε επίσης να χρησιμοποιήσετε το κουμπί  για να προβάλλετε την οθόνη του υπολογιστή σε πλήρες μέγεθος.

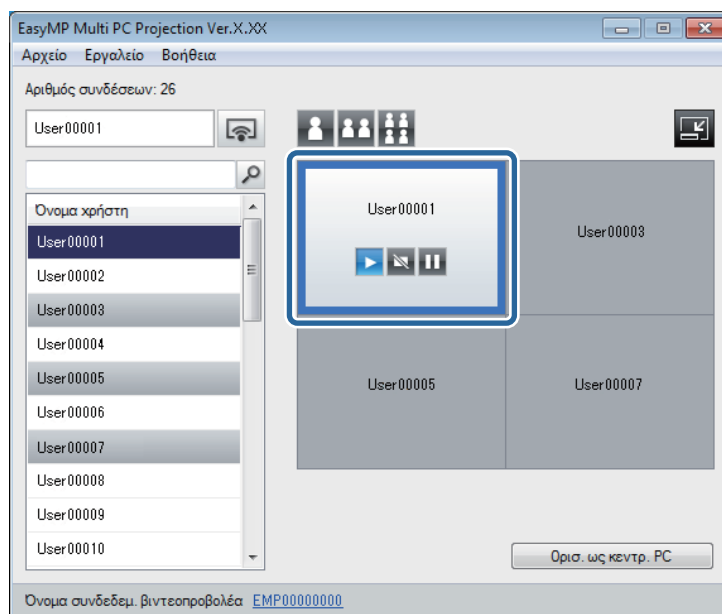

- 1 Κάντε κλικ στο κουμπί  στη γραμμή εργαλείων.
Εμφανίζεται η οθόνη ελέγχου της προβολής.

- 2 Κάντε κλικ στο τμήμα του χρήστη που πρόκειται να προβληθεί στην περιοχή προβολής.



Το επιλεγμένο τμήμα αποκτά μπλε πλαίσιο.

3 Πραγματοποιήστε μια από τις ακόλουθες λειτουργίες για να αλλάξετε τον αριθμό των διαθέσιμων τμημάτων στην περιοχή προβολής.

- Προβολή ενός τμήματος σε πλήρες μέγεθος οθόνης: Κάντε κλικ στο κουμπί .
- Διαίρεση της προβαλλόμενης οθόνης στα δύο και προβολή του επιλεγμένου τμήματος και του δεξιά ή αριστερά παρακείμενου τμήματος: Κάντε κλικ στο κουμπί .
- Διαίρεση της προβαλλόμενης οθόνης στα τέσσερα και προβολή και των τεσσάρων τμημάτων: Κάντε κλικ στο κουμπί .

Ο αριθμός των τμημάτων αλλάζει και το χρώμα φόντου για τα τμήματα που προβάλλονται γίνεται λευκό.



- Επίσης, μπορείτε να αλλάξετε τον αριθμό των τμημάτων κάνοντας δεξί κλικ στην περιοχή προβολής. Κάντε δεξί κλικ στο τμήμα και, στη συνέχεια, επιλέξτε τον συνολικό αριθμό τμημάτων.
- Αν δεν υπάρχει χρήστης σε ένα λευκό τμήμα, τότε προβάλλεται μια μαύρη οθόνη.
- Το χρώμα φόντου για τμήματα που δεν προβάλλονται είναι γκρι.

Σχετικοί σύνδεσμοι

- "Έλεγχος της προβαλλόμενης οθόνης" [σελ.27](#)
- "Οθόνη ελέγχου προβολής" [σελ.64](#)

Αλλαγή του υπεύθυνου παρουσίασης

Μπορείτε να αλλάξετε τον παρουσιαστή με μεταφορά και απόθεση ενός από τα ονόματα συνδεδεμένων χρηστών από τη λίστα σε ένα τμήμα στην περιοχή προβολής.



Αυτή η λειτουργία δεν είναι διαθέσιμη για συμμετέχοντες όταν χρησιμοποιείται η λειτουργία επόπτη.

1

Κάντε κλικ στο κουμπί  στη γραμμή εργαλείων.

Εμφανίζεται η οθόνη ελέγχου της προβολής.

2

Επιλέξτε τα ονόματα χρήστη από τη λίστα χρηστών και κάντε μεταφορά και απόθεση του ονόματος χρήστη σε ένα λευκό τμήμα στην περιοχή προβολής.

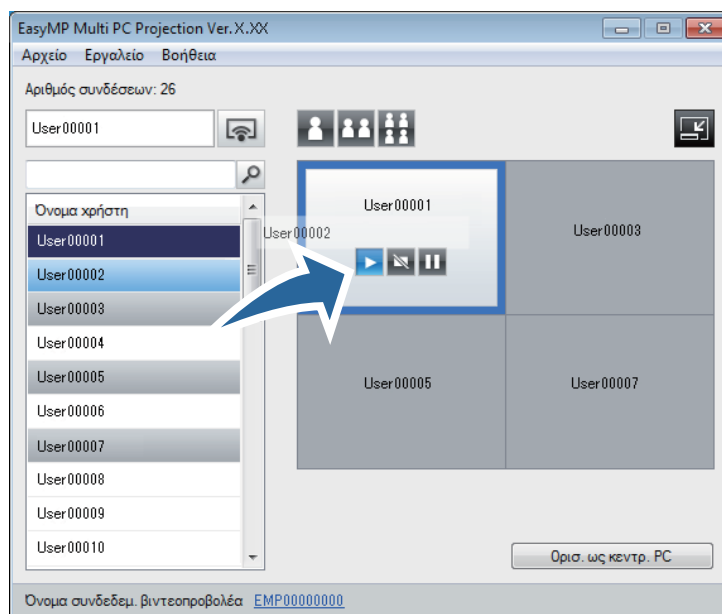

- Αν δεν μπορείτε να βρείτε στη λίστα χρηστών το χρήστη που θέλετε να προβληθεί, μπορείτε να τον αναζητήσετε από το πλαίσιο αναζήτησης χρηστών.
- Μπορείτε επίσης να κάνετε δεξί κλικ σε ένα όνομα χρήστη στη λίστα χρηστών για να επιλέξετε τη θέση προβολής.
- Αν δεν υπάρχει χρήστης σε ένα λευκό τμήμα, τότε προβάλλεται μια μαύρη οθόνη.

Προβάλλεται η οθόνη υπολογιστή του επιλεγμένου χρήστη.

- 3 Για να ολοκληρώσετε την προβολή, μεταφέρετε και αποθέσετε το όνομα χρήστη από την περιοχή προβολής στη λίστα χρηστών.



Μπορείτε επίσης να ολοκληρώσετε την προβολή του επιλεγμένου χρήστη κάνοντας δεξί κλικ στο τμήμα της περιοχής προβολής και, στη συνέχεια, κάνοντας κλικ στην επιλογή **Τέλος προβολής**.

Το χρώμα φόντου του ονόματος χρήστη στη λίστα χρηστών είναι μπλε ενώ προβάλλεται η οθόνη του. Το χρώμα φόντου του ονόματος χρήστη είναι γκρι όταν ένας χρήστης είναι στο τμήμα αλλά η οθόνη του δεν προβάλλεται.

Σχετικοί σύνδεσμοι

- "Έλεγχος της προβαλλόμενης οθόνης" [σελ.27](#)
- "Αλλαγή της θέσης προβολής" [σελ.30](#)

Αλλαγή της θέσης προβολής

Μπορείτε να αλλάξετε τη θέση προβολής κάνοντας μεταφορά και απόθεση του ονόματος χρήστη από μια θέση σε άλλη στην περιοχή προβολής.



Αυτή η λειτουργία δεν είναι διαθέσιμη για συμμετέχοντες όταν χρησιμοποιείται η λειτουργία επόπτη.

1

Κάντε κλικ στο κουμπί  στη γραμμή εργαλείων.

Εμφανίζεται η οθόνη ελέγχου της προβολής.

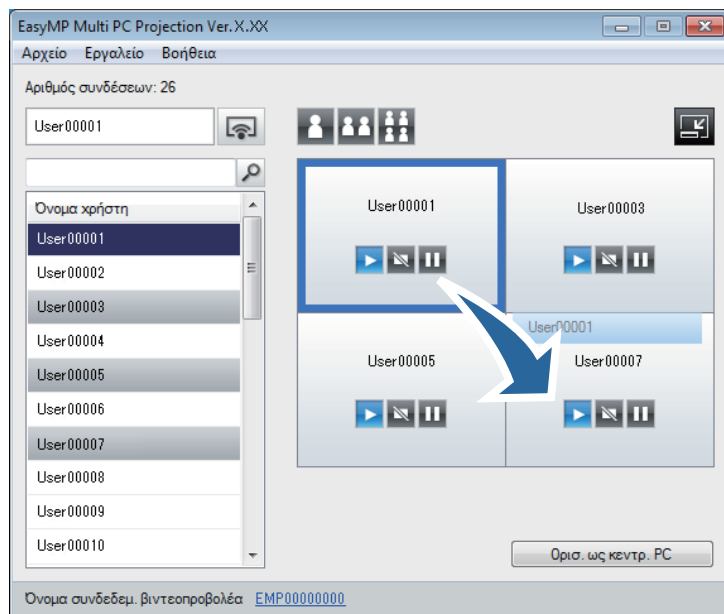

2

Επιλέξτε το χρήστη στην περιοχή προβολής και, στη συνέχεια, κάντε μεταφορά και απόθεση του ονόματος χρήστη σε μια άλλη θέση.



Η θέση προβολής έχει αλλάξει.



Όταν επιλέξετε το κουμπί  ή , μπορείτε να κάνετε μεταφορά και απόθεση του ονόματος χρήστη από ένα γκρι τμήμα στο λευκό τμήμα για να αλλάξετε την εικόνα που προβάλλεται. Αν κάνετε μεταφορά και απόθεση του ονόματος χρήστη από ένα λευκό τμήμα σε ένα γκρι τμήμα, θα προβληθεί η εικόνα για αυτόν τον χρήστη.

Σχετικοί σύνδεσμοι

- "Έλεγχος της προβαλλόμενης οθόνης" [σελ.27](#)
- "Αλλαγή του αριθμού των προβαλλόμενων τμημάτων" [σελ.28](#)

Μπορείτε να αποσυνδέσετε έναν υπολογιστή ή όλες τις συσκευές από το βιντεοπροβολέα όταν ολοκληρώσετε την προβολή.

1 Πραγματοποιήστε μια από τις παρακάτω λειτουργίες.

- Αποσυνδέστε τον υπολογιστή και τους βιντεοπροβολείς σας: Κάντε κλικ στο κουμπί **Έξοδος** της γραμμής εργαλείων.

Η σύνδεση ανάμεσα στον υπολογιστή σας και τους βιντεοπροβολείς τερματίζεται.

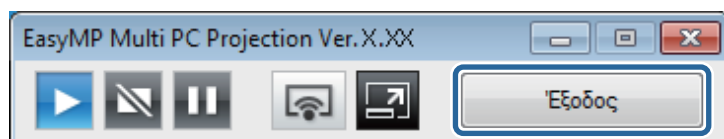

- Όταν είστε ο επόπτης, αντί για αυτό το κουμπί στη γραμμή εργαλείων εμφανίζεται το κουμπί **Αποσύνδεση όλων**.
- Επίσης, μπορείτε να αποσυνδεθείτε κάνοντας κλικ στο **Έξοδος** από το μενού **Εργαλείο** στην οθόνη ελέγχου προβολής.
- Ο επόπτης μπορεί να αποσυνδέσει άλλους συμμετέχοντες κάνοντας δεξί κλικ στον επιλεγμένο χρήστη στη λίστα χρηστών και, στη συνέχεια, κάνοντας κλικ στο **Έξοδος** στην οθόνη ελέγχου προβολής, όταν χρησιμοποιείται η λειτουργία επόπτη.
- Όταν ο επόπτης εγκαταλείπει τη σύσκεψη, η λειτουργία επόπτη απενεργοποιείται.

- Αποσυνδέστε όλες τις συσκευές από τους βιντεοπροβολείς: Κάντε κλικ στο κουμπί  στη γραμμή εργαλείων και, στη συνέχεια, κάντε κλικ στην επιλογή **Αποσύνδεση όλων** από το μενού **Εργαλείο** στην οθόνη ελέγχου προβολής.

Η σύνδεση ανάμεσα σε όλες τις συσκευές και τους βιντεοπροβολείς που συμμετέχουν στη σύσκεψη τερματίζεται.

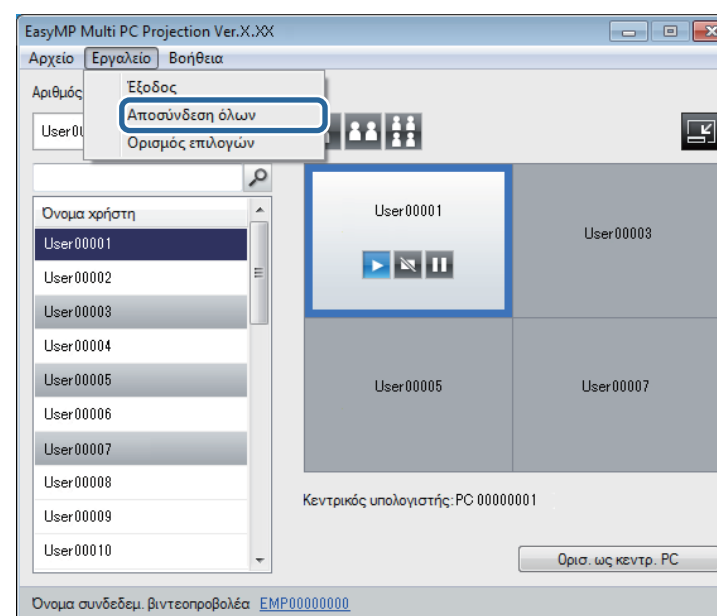

Αυτή η λειτουργία δεν είναι διαθέσιμη για συμμετέχοντες όταν χρησιμοποιείται η λειτουργία επόπτη.

Εμφανίζεται η οθόνη επιβεβαίωσης.

2 Κάντε κλικ στο **ΟΚ**.

Έχετε επιστρέψει στην οθόνη αναζήτησης.

Σχετικοί σύνδεσμοι

- "Σύνδεση στον βιντεοπροβολέα και προβολή εικόνων" [σελ.15](#)

Χρήση πρόσθετων λειτουργιών

Ακολουθήστε αυτές τις οδηγίες για να χρησιμοποιήσετε πρόσθετες λειτουργίες EasyMP Multi PC Projection που ενδέχεται να φανούν χρήσιμες κατά τη διάρκεια μιας σύσκεψης.

Σχετικοί σύνδεσμοι

- "Αναζήτηση δικτυακών βιντεοπροβολέων με χρήση συντόμευσης" [σελ.35](#)
- "Σύνδεση με πολλούς βιντεοπροβολείς (Κατοπτρισμός)" [σελ.36](#)
- "Εξοδος ήχου από το βιντεοπροβολέα" [σελ.37](#)
- "Προβολή της οθόνης σας" [σελ.38](#)
- "Αλλαγή του επόπτη" [σελ.39](#)
- "Απόκρυψη της οθόνης ελέγχου προβολής" [σελ.41](#)
- "Μέθοδοι σύνδεσης" [σελ.16](#)
- "Επιλογή της μεθόδου αναζήτησης βιντεοπροβολέα" [σελ.20](#)

Μπορείτε να αποθηκεύσετε τις πληροφορίες ενός δικτυακού βιντεοπροβολέα ως συντόμευση και, στη συνέχεια, να κάνετε διπλό κλικ σε αυτήν για να εκκινήσετε το EasyMP Multi PC Projection. Αυτό σας επιτρέπει να αναζητήσετε εύκολα τον ίδιο βιντεοπροβολέα αντί κάθε φορά να καθορίζετε τις λεπτομέρειες για αυτόν.

Σχετικοί σύνδεσμοι

- "Χρήση πρόσθετων λειτουργιών" [σελ.34](#)
- "Δημιουργία συντόμευσης" [σελ.35](#)

Δημιουργία συντόμευσης

Μετά από την αναζήτηση ενός βιντεοπροβολέα, μπορείτε να αποθηκεύσετε τις λεπτομέρειες για το βιντεοπροβολέα ως συντόμευση και να τη χρησιμοποιήσετε αργότερα. Η συντόμευση περιέχει όλες τις πληροφορίες του βιντεοπροβολέα, όπως το όνομα του βιντεοπροβολέα και τη διεύθυνση IP. Με τη δημιουργία μιας συντόμευσης φακέλου, πραγματοποιείται αποθήκευση των πληροφοριών για πολλούς βιντεοπροβολείς που περιέχονται στο φάκελο.

- 1** Στην οθόνη αναζήτησης, κάντε δεξί κλικ στο βιντεοπροβολέα ή στο φάκελο από το **Προφίλ** ή στη **Λίστα βιντεοπροβολέων** και, στη συνέχεια, κάντε κλικ στο **Δημιουργία συντόμευσης**.
Εμφανίζεται η οθόνη Αποθήκευση ως.
- 2** Επιλέξτε πού θέλετε να αποθηκεύσετε τη συντόμευση (.pme) και, στη συνέχεια, κάντε κλικ στο **Αποθήκευση**.

Η συντόμευση δημιουργήθηκε και οι πληροφορίες βιντεοπροβολέα αποθηκεύτηκαν στη συντόμευση.



- Μπορείτε να εκκινήσετε το EasyMP Multi PC Projection κάνοντας διπλό κλικ στο αρχείο της συντόμευσης (.pme). Γίνεται αυτόματη αναζήτηση για τους αποθηκευμένους βιντεοπροβολείς και τα αποτελέσματα εμφανίζονται στην οθόνη αναζήτησης.
- Μπορείτε επίσης να επιλέξετε το βιντεοπροβολέα ή το φάκελο από το **Προφίλ** ή τη **Λίστα βιντεοπροβολέων**, και, στη συνέχεια, να κάνετε μεταφορά και απόθεση στην τοποθεσία όπου θέλετε να δημιουργήσετε τη συντόμευση.

Σχετικοί σύνδεσμοι

- "Αναζήτηση δικτυακών βιντεοπροβολέων με χρήση συντόμευσης" [σελ.35](#)

Η σύνδεση με πολλούς βιντεοπροβολείς και η προβολή της ίδιας εικόνας είναι γνωστή ως κατοπτρισμός. Μπορείτε να πραγματοποιήσετε κατοπτρισμό χρησιμοποιώντας μέχρι και τέσσερις βιντεοπροβολείς.



- Δεν μπορείτε να πραγματοποιήσετε κατοπτρισμό με βιντεοπροβολείς που δεν είναι συμβατοί με το EasyMP Multi PC Projection.
- Για βέλτιστα αποτελέσματα, συνιστούμε τη σύνδεση του βιντεοπροβολέα σε ενσύρματο δίκτυο LAN για να πραγματοποιήσετε κατοπτρισμό.

Στην οθόνη αναζήτησης, επιλέξτε έως τέσσερις βιντεοπροβολείς με τους οποίους θέλετε να συνδεθείτε και, στη συνέχεια, κάντε κλικ στο **Συμμετοχή**.

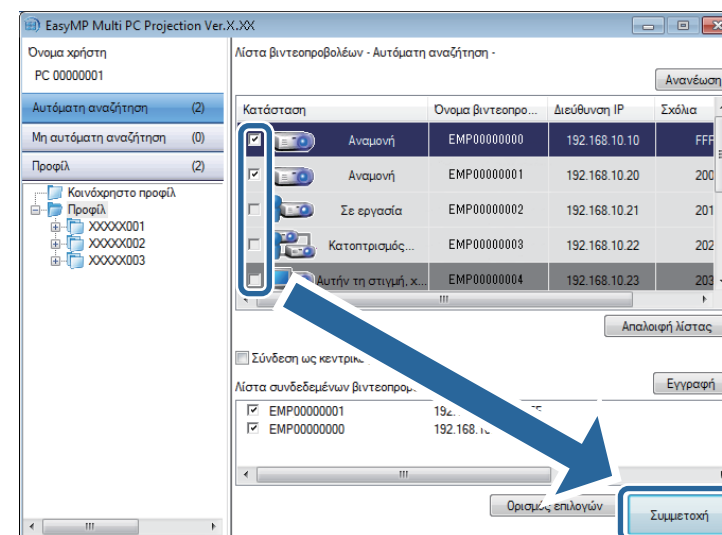

Δημιουργείται μια ομάδα κατοπτρισμού βιντεοπροβολέων και η ίδια εικόνα προβάλλεται από πολλούς βιντεοπροβολείς.



- Όταν επιλέγετε ένα βιντεοπροβολέα από μια ομάδα κατοπτρισμού βιντεοπροβολέων, επιλέγονται όλοι οι βιντεοπροβολείς σε αυτή την ομάδα.
- Όταν άλλοι χρήστες είναι ήδη συνδεδεμένοι σε ένα βιντεοπροβολέα σε μια ομάδα κατοπτρισμού, μπορείτε να επιλέξετε μόνο έναν άλλο βιντεοπροβολέα από την ίδια ομάδα κατοπτρισμού. Δεν μπορείτε να επιλέξετε ένα βιντεοπροβολέα που δεν ανήκει σε ομάδα κατοπτρισμού.

Σχετικοί σύνδεσμοι

- "Χρήση πρόσθετων λειτουργιών" [σελ.34](#)

Μπορείτε να εξάγετε ήχο από το βιντεοπροβολέα μόνο όταν ένας υπολογιστής είναι συνδεδεμένος σε ένα βιντεοπροβολέα και κάνετε προβολή σε λειτουργία πλήρους οθόνης.

- 1** Κάντε κλικ στο **Ορισμός επιλογών** στην οθόνη αναζήτησης. Εμφανίζεται η οθόνη Ορισμός επιλογών.
- 2** Κάντε κλικ στην καρτέλα **Έξοδος ήχου**.
- 3** Επιλέξτε **Έξοδος ήχου από το βιντεοπροβολέα** και, στη συνέχεια, κάντε κλικ στο **ΟΚ**.

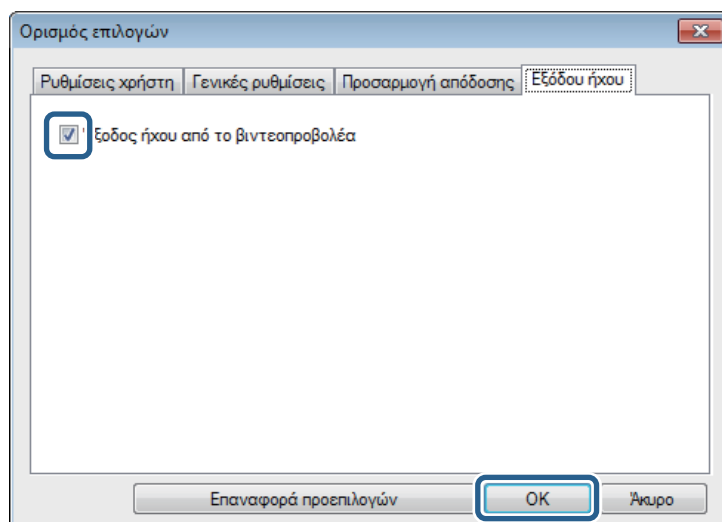

Η οθόνη Ορισμός επιλογών κλείνει.

Σχετικοί σύνδεσμοι

- "Χρήση πρόσθετων λειτουργιών" [σελ.34](#)
- "Προβολή της οθόνης σας" [σελ.38](#)

Μπορείτε να προβάλετε την οθόνη από τον υπολογιστή σας σε πλήρες μέγεθος χωρίς να προβάλετε τις οθόνες άλλων χρηστών.

- 1** Στην οθόνη αναζήτησης, επιλέξτε το βιντεοπροβολέα με τον οποίο θέλετε να συνδεθείτε και, στη συνέχεια, κάντε κλικ στο **Συμμετοχή**.

Εμφανίζεται η γραμμή εργαλείων.

- 2** Κάντε κλικ στο κουμπί .



- Μπορείτε, επίσης, να χρησιμοποιήσετε το κουμπί  στην οθόνη ελέγχου προβολής.
- Αυτό το κουμπί δεν είναι διαθέσιμο για συμμετέχοντες όταν χρησιμοποιείται η λειτουργία επόπτη.

Η οθόνη του υπολογιστή σας προβάλλεται σε πλήρες μέγεθος.

Σχετικοί σύνδεσμοι

- "Χρήση πρόσθετων λειτουργιών" [σελ.34](#)

Ενώ χρησιμοποιείτε τη λειτουργία επόπτη, μπορείτε να αλλάξετε τον επόπτη όταν κάποιος άλλος χρήστης πρέπει να ελέγχει την προβαλλόμενη οθόνη.



Η λειτουργία επόπτη ενδέχεται να μην είναι διαθέσιμη σε όλες τις εκδόσεις αυτού του λογισμικού.

- 1 Στην οθόνη αναζήτησης, επιλέξτε το βιντεοπροβολέα στον οποίο θέλετε να συνδεθείτε, επιλέξτε **Σύνδεση ως κεντρικός υπολογιστής** και, στη συνέχεια, κάντε κλικ στο **Συμμετοχή**.

Η λειτουργία επόπτη ενεργοποιείται και εμφανίζεται η γραμμή εργαλείων.

- 2 Κάντε κλικ στο κουμπί  στη γραμμή εργαλείων.

Εμφανίζεται η οθόνη ελέγχου της προβολής.

- 3 Κάντε κλικ στο κουμπί **Εξοδ. ως κεντρ. PC** στον υπολογιστή του επόπτη.

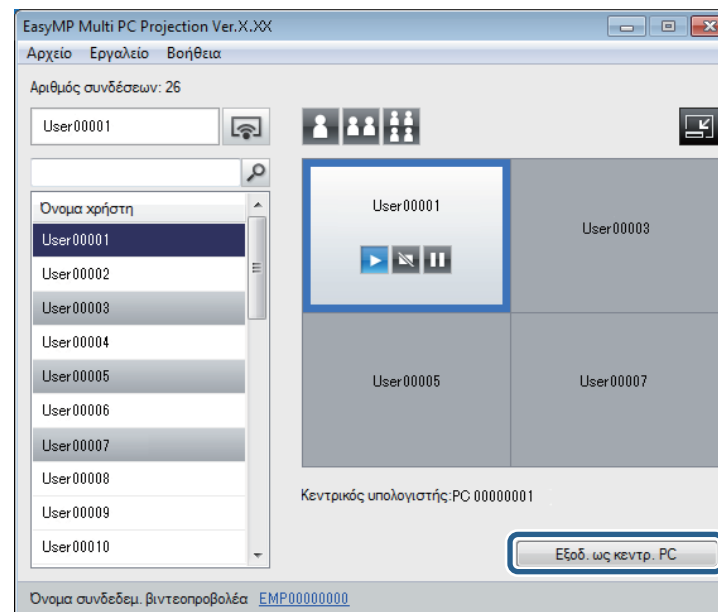

Εμφανίζεται η οθόνη επιβεβαίωσης.

- 4 Κάντε κλικ στο **OK**.
Η λειτουργία επόπτη απενεργοποιείται.
- 5 Κάντε κλικ στο κουμπί **Ορισ. ως κεντρ. PC** στην οθόνη ελέγχου προβολής στον υπολογιστή ενός άλλου χρήστη.

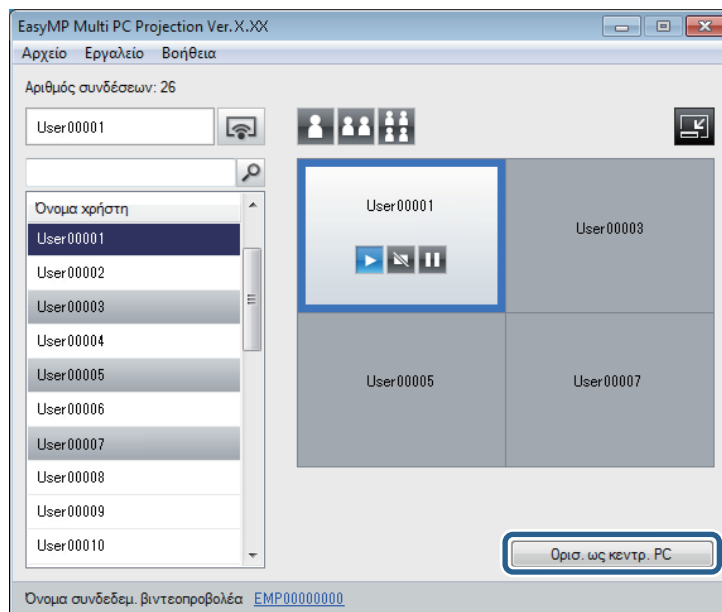

Εμφανίζεται η οθόνη επιβεβαίωσης.

6 Κάντε κλικ στο **OK**.

Η λειτουργία επόπτη ενεργοποιείται ξανά και ο νέος επόπτης μπορεί να ελέγξει την προβαλλόμενη οθόνη.

Σχετικοί σύνδεσμοι

- "Χρήση πρόσθετων λειτουργιών" [σελ.34](#)
- "Μέθοδοι σύνδεσης για διάφορα στυλ συσκέψεων" [σελ.16](#)

Μπορείτε να αποκρύψετε την οθόνη ελέγχου προβολής από άλλους χρήστες κατά τη διάρκεια της προβολής της οθόνης του υπολογιστή σας. Αυτό σας επιτρέπει να κάνετε τις αναγκαίες αλλαγές στις ρυθμίσεις χωρίς να προβάλετε τη λειτουργία. Όταν κάνετε αλλαγή από τη γραμμή εργαλείων στην οθόνη ελέγχου προβολής γίνεται αυτόματα παύση της τρέχουσας προβαλλόμενης οθόνης. Η οθόνη του υπολογιστή σας προβάλλεται ξανά όταν επιστρέψετε στη γραμμή εργαλείων.



Αυτή η λειτουργία είναι διαθέσιμη μόνο για τον επόπτη όταν χρησιμοποιεί τη λειτουργία επόπτη.

- 1 Κάντε κλικ στο **Ορισμός επιλογών** στην οθόνη αναζήτησης. Εμφανίζεται η οθόνη Ορισμός επιλογών.
- 2 Κάντε κλικ στην καρτέλα **Γενικές ρυθμίσεις**.
- 3 Επιλέξτε **Παύση προβαλλόμενης οθόνης όταν προβάλλεται η οθόνη ελέγχου προβολής** και, στη συνέχεια, κάντε κλικ στο **OK**.

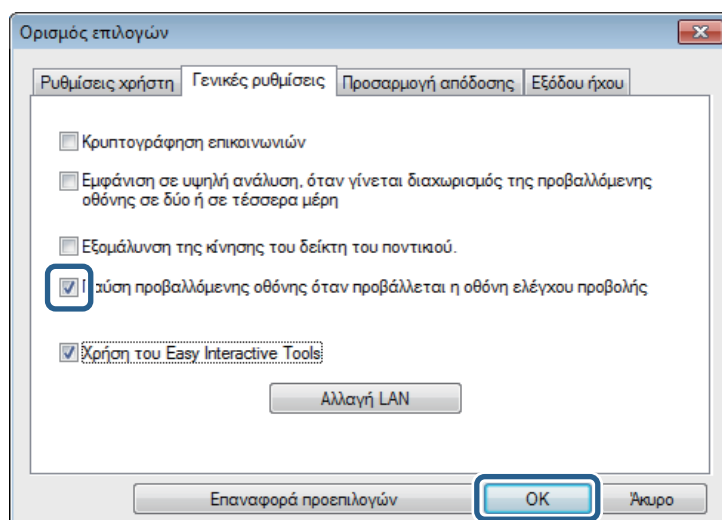

Η οθόνη Ορισμός επιλογών κλείνει. Η λειτουργία στην οθόνη ελέγχου του βιντεοπροβολέα δεν θα προβληθεί την επόμενη φορά που θα τη χρησιμοποιήσετε.

Σχετικοί σύνδεσμοι

- "Χρήση πρόσθετων λειτουργιών" [σελ.34](#)



Επίλυση προβλημάτων

Δείτε τις ακόλουθες ενότητες για λύσεις στα προβλήματα που ενδέχεται να αντιμετωπίσετε με το EasyMP Multi PC Projection.

Σχετικοί σύνδεσμοι

- "Επίλυση προβλημάτων σύνδεσης δικτύου" [σελ.43](#)
- "Επίλυση προβλημάτων κατά τη διάρκεια της προβολής" [σελ.47](#)
- "Κατάλογος μηνυμάτων σφάλματος" [σελ.49](#)
- "Λίστα αναγνωριστικών (ID) συμβάντων:" [σελ.53](#)

Δοκιμάστε αυτές τις λύσεις ανάλογα με το περιβάλλον του δικτύου σας.

Σχετικοί σύνδεσμοι

- "Επίλυση προβλημάτων" [σελ.42](#)
- "Λύσεις όταν δεν μπορείτε να συνδέσετε βιντεοπροβολείς (Ασύρματα)" [σελ.43](#)
- "Λύσεις όταν δεν μπορείτε να συνδέσετε βιντεοπροβολείς (Ενσύρματα)" [σελ.45](#)

Λύσεις όταν δεν μπορείτε να συνδέσετε βιντεοπροβολείς (Ασύρματα)

Όταν δεν μπορείτε να συνδέσετε τον υπολογιστή και το βιντεοπροβολέα μέσω ασύρματου δικτύου, δοκιμάστε τις ακόλουθες λύσεις. Αν δεν μπορείτε να επιλύσετε το πρόβλημα, επικοινωνήστε με το διαχειριστή δικτύου.

- Ελέγξτε την κατάσταση των εξωτερικών συσκευών που χρησιμοποιούνται για τη σύνδεση δικτύου ή το περιβάλλον στο οποίο βρίσκονται οι δικτυακές συσκευές και ο βιντεοπροβολέας.
 - Συνδέστε με ασφάλεια την καθορισμένη μονάδα ασύρματου LAN στο βιντεοπροβολέα.
 - Ελέγξτε εάν υπάρχουν εμπόδια ανάμεσα στο σημείο πρόσβασης και τον υπολογιστή ή το βιντεοπροβολέα και αλλάξτε τη θέση τους για να βελτιώσετε την επικοινωνία. Ορισμένες φορές το εσωτερικό περιβάλλον αποτρέπει την εύρεση του βιντεοπροβολέα σε μια αναζήτηση.
 - Βεβαιωθείτε ότι το σημείο πρόσβασης και ο υπολογιστής ή ο βιντεοπροβολέας δεν είναι πολύ μακριά το ένα από το άλλο. Μετακινήστε τα κοντά το ένα στο άλλο και προσπαθήστε να συνδεθείτε ξανά.
 - Εάν η ασύρματη σύνδεση είναι αργή ή η προβαλλόμενη εικόνα περιέχει θόρυβο, κάντε έλεγχο για παρεμβολές από άλλο εξοπλισμό, όπως από συσκευή Bluetooth ή φούρνο μικροκυμάτων. Μετακινήστε τη συσκευή που προκαλεί τις παρεμβολές πιο μακριά ή επεκτείνετε το ασύρματο εύρος ζώνης.
 - Θέστε την ισχύ ραδιοσήματος για τις συσκευές δικτύου στο μέγιστο.
 - Ορίστε σωστά τη διεύθυνση IP, τη μάσκα υποδικτύου και τη διεύθυνση πύλης για το σημείο πρόσβασης.
 - Βεβαιωθείτε ότι το σύστημα ασύρματου δικτύου LAN του σημείου πρόσβασης υποστηρίζει το σύστημα ασύρματου δικτύου LAN του βιντεοπροβολέα.

- Ελέγξτε τις ρυθμίσεις δικτύου του βιντεοπροβολέα.
 - Ορίστε τη ρύθμιση **Λειτουργία σύνδεσης** ή **Λειτ. σύνδ.** σε **Για προχώρ**.
 - Ρυθμίστε τον υπολογιστή, το σημείο πρόσβασης και το βιντεοπροβολέα ώστε να έχουν ίδιο SSID.
 - Θέστε το **DHCP** σε **Ανενεργό**. Όταν το **DHCP** έχει οριστεί στην επιλογή **Ενεργό**, σε περίπτωση που δεν εντοπιστεί διαθέσιμος διακομιστής DHCP, ενδέχεται να απαιτηθεί κάποιο χρονικό διάστημα μέχρι να τεθεί σε κατάσταση αναμονής LAN.
 - Ορίστε σωστά τη διεύθυνση IP, τη μάσκα υποδικτύου και τη διεύθυνση πύλης για τον προβολέα.
 - Ορίστε την επιλογή **Ισχύς ασύρματ. LAN** σε **Ενεργό** ή την επιλογή **Ασύρματη τροφοδοσ.** σε **Ενεργ.** **ασύρμ. LAN**.
 - Ρυθμίστε το σύστημα ασύρματου LAN ώστε να ικανοποιεί τα πρότυπα που υποστηρίζονται από το σημείο πρόσβασης.
 - Όταν ενεργοποιήσετε τη ρύθμιση ασφαλείας, ορίστε την ίδια φράση εισόδου με το σημείο πρόσβασης, τον υπολογιστή και το βιντεοπροβολέα.
 - Κλείστε τις ρυθμίσεις δικτύου στο βιντεοπροβολέα και κατόπιν επιστρέψτε στην οθόνη αναμονής LAN.
- Ελέγξτε τις ρυθμίσεις δικτύου του υπολογιστή.
 - Αν ο προσαρμογέας ασύρματου LAN δεν είναι εγκατεστημένος στον υπολογιστή σας, εγκαταστήστε μια κάρτα ασύρματου LAN στον υπολογιστή.
 - Ενεργοποιήστε τη ρύθμιση ασύρματου LAN ή AirPort στον υπολογιστή σας.
 - Συνδεθείτε στο σημείο πρόσβασης στο οποίο είναι συνδεδεμένος ο βιντεοπροβολέας.
 - Απενεργοποιήστε το τείχος προστασίας. Αν δεν θέλετε να το απενεργοποιήσετε, καταχωρήστε το τείχος προστασίας ως εξαίρεση. Κάντε τις αναγκαίες ρυθμίσεις για να ανοίξετε τις θύρες. Οι θύρες που χρησιμοποιούνται από αυτό το λογισμικό είναι "3620", "3621" και "3629".
- Ελέγξτε τις ρυθμίσεις του σημείου πρόσβασης.
 - Ορίστε τα δικαιώματα σύνδεσης στο σημείο πρόσβασης έτσι ώστε να επιτρέπεται σε βιντεοπροβολείς να συνδεθούν αν έχουν οριστεί στο σημείο πρόσβασης λειτουργίες που παρεμποδίζουν συνδέσεις όπως περιορισμοί διευθύνσεων MAC και περιορισμοί θυρών.
- Ελέγξτε τις ρυθμίσεις λογισμικού.
 - Επιλέξτε τον προσαρμογέα δικτύου που χρησιμοποιείτε από την επιλογή **Αλλαγή LAN** στην οθόνη Ορισμός επιλογών. Αν ο υπολογιστής διαθέτει πολλούς τύπους περιβάλλοντος LAN, δεν είναι δυνατή η δημιουργία σύνδεσης παρά μόνο αν γίνει σωστή επιλογή προσαρμογέα δικτύου.
 - Αν δεν βρείτε τον βιντεοπροβολέα στον οποίο θέλετε να συνδεθείτε χρησιμοποιώντας την επιλογή **Αυτόματη αναζήτηση**, επιλέξτε **Μη αυτόματη αναζήτηση** για να καθορίσετε τη διεύθυνση IP.
 - Βεβαιωθείτε ότι ο βιντεοπροβολέας υποστηρίζει την έκδοση του EasyMP Multi PC Projection που χρησιμοποιείται. Εγκαταστήστε το EasyMP Multi PC Projection από το CD-ROM του λογισμικού EPSON Projector Software που παρέχεται μαζί με το βιντεοπροβολέα (εάν διατίθεται) ή πραγματοποιήστε λήψη του λογισμικού από το διαδικτυακό τόπο της Epson.
 - Εγκαταστήστε την τελευταία έκδοση του EasyMP Multi PC Projection σε όλους τους υπολογιστές. Ο μέγιστος αριθμός συνδέσεων υπολογιστών και η διαθεσιμότητα της λειτουργίας ρυθμιστή ποικίλλει ανάλογα με το μοντέλο του βιντεοπροβολέα, ανεξάρτητα από την έκδοση EasyMP Multi PC Projection που χρησιμοποιείτε.
 - Όταν ένας άλλος χρήστης είναι ήδη συνδεδεμένος, μπορείτε να συνδεθείτε μόνο με βιντεοπροβολείς στην ίδια ομάδα κατοπτρισμού που έχει επιλεγεί από τον άλλο χρήστη. Επιλέξτε ένα βιντεοπροβολέα από την ίδια ομάδα κατοπτρισμού με τον χρήστη που είναι ήδη συνδεδεμένος, ή επιλέξτε ένα βιντεοπροβολέα ο οποίος βρίσκεται σε κατάσταση αναμονής.

Σχετικοί σύνδεσμοι

- "Επίλυση προβλημάτων σύνδεσης δικτύου" [σελ.43](#)

- "Ορισμός επιλογών - Γενικές ρυθμίσεις" [σελ.60](#)
- "Αναζήτηση δικτυακών βιντεοπροβολέων καθορίζοντας τη διεύθυνση IP ή το όνομα του βιντεοπροβολέα" [σελ.21](#)

Λύσεις όταν δεν μπορείτε να συνδέσετε βιντεοπροβολείς (Ενσύρματα)

Όταν δεν μπορείτε να συνδέσετε τον υπολογιστή και το βιντεοπροβολέα μέσω ενσύρματου δικτύου, δοκιμάστε τις ακόλουθες λύσεις. Αν δεν μπορείτε να επιλύσετε το πρόβλημα, επικοινωνήστε με το διαχειριστή δικτύου.

- Ελέγξτε την κατάσταση των εξωτερικών συσκευών που χρησιμοποιούνται για τη σύνδεση δικτύου ή το περιβάλλον στο οποίο βρίσκονται οι δικτυακές συσκευές και ο βιντεοπροβολέας.
 - Συνδέστε με ασφάλεια το καλώδιο δικτύου.



- Χρησιμοποιήστε ένα εμπορικά διαθέσιμο καλώδιο LAN 100BASE-TX ή 10BASE-T.
- Για να αποφύγετε δυσλειτουργίες, χρησιμοποιήστε καλώδιο LAN κατηγορίας 5 ή υψηλότερης θωράκισης.

- Ελέγξτε τις ρυθμίσεις δικτύου του βιντεοπροβολέα.
 - Θέστε το **DHCP** σε **Απενεργό**. Όταν το **DHCP** έχει οριστεί στην επιλογή **Ενεργό**, σε περίπτωση που δεν εντοπιστεί διαθέσιμος διακομιστής DHCP, ενδέχεται να απαιτηθεί κάποιο χρονικό διάστημα μέχρι να τεθεί σε κατάσταση αναμονής LAN.
 - Ορίστε σωστά τη διεύθυνση IP, τη μάσκα υποδικτύου και τη διεύθυνση πύλης για τον προβολέα.
 - Κλείστε τις ρυθμίσεις δικτύου στο βιντεοπροβολέα και κατόπιν επιστρέψτε στην οθόνη αναμονής LAN.

- Ελέγξτε τις ρυθμίσεις δικτύου του υπολογιστή.
 - Ενεργοποιήστε τις ρυθμίσεις LAN στον υπολογιστή σας.
Windows XP: Επιλέξτε **Πίνακας ελέγχου > Σύστημα > Υλικό > Διαχείριση συσκευών**.
Windows Vista: Επιλέξτε **Πίνακας ελέγχου > Σύστημα και συντήρηση > Διαχείριση συσκευών**.
Windows 7, Windows 8 και Windows 8.1: Επιλέξτε **Πίνακας ελέγχου > Υλικό και Ήχος > Διαχείριση συσκευών**.
 - Απενεργοποιήστε το τείχος προστασίας. Αν δεν θέλετε να το απενεργοποιήσετε, καταχωρήστε το τείχος προστασίας ως εξαίρεση. Κάντε τις αναγκαίες ρυθμίσεις για να ανοίξετε τις θύρες. Οι θύρες που χρησιμοποιούνται από αυτό το λογισμικό είναι "3620", "3621" και "3629".

- Ελέγξτε τις ρυθμίσεις λογισμικού.
 - Επιλέξτε τον προσαρμογέα δικτύου που χρησιμοποιείτε από την επιλογή **Αλλαγή LAN** στην οθόνη Ορισμός επιλογών. Αν ο υπολογιστής διαθέτει πολλούς τύπους περιβάλλοντος LAN, δεν είναι δυνατή η δημιουργία σύνδεσης παρά μόνο αν γίνει σωστή επιλογή προσαρμογέα δικτύου.
 - Αν δεν βρείτε τον βιντεοπροβολέα στον οποίο θέλετε να συνδεθείτε χρησιμοποιώντας την επιλογή **Αυτόματη αναζήτηση**, επιλέξτε **Μη αυτόματη αναζήτηση** για να καθορίσετε τη διεύθυνση IP.
 - Βεβαιωθείτε ότι ο βιντεοπροβολέας υποστηρίζει την έκδοση του EasyMP Multi PC Projection που χρησιμοποιείται. Εγκαταστήστε το EasyMP Multi PC Projection από το CD-ROM του λογισμικού EPSON Projector Software που παρέχεται μαζί με το βιντεοπροβολέα (εάν διατίθεται) ή πραγματοποιήστε λήψη του λογισμικού από το διαδικτυακό τόπο της Epson.
 - Εγκαταστήστε την τελευταία έκδοση του EasyMP Multi PC Projection σε όλους τους υπολογιστές. Ο μέγιστος αριθμός συνδέσεων υπολογιστών και η διαθεσιμότητα της λειτουργίας ρυθμιστή ποικίλλει ανάλογα με το μοντέλο του βιντεοπροβολέα, ανεξάρτητα από την έκδοση EasyMP Multi PC Projection που χρησιμοποιείτε.
 - Όταν ένας άλλος χρήστης είναι ήδη συνδεδεμένος, μπορείτε να συνδεθείτε μόνο με βιντεοπροβολείς στην ίδια ομάδα κατοπτρισμού που έχει επιλεγεί από τον άλλο χρήστη. Επιλέξτε ένα βιντεοπροβολέα από την ίδια ομάδα κατοπτρισμού με τον χρήστη που είναι ήδη συνδεδεμένος, ή επιλέξτε ένα βιντεοπροβολέα ο οποίος βρίσκεται σε κατάσταση αναμονής.

Σχετικοί σύνδεσμοι

- "Επίλυση προβλημάτων σύνδεσης δικτύου" [σελ.43](#)
- "Ορισμός επιλογών - Γενικές ρυθμίσεις" [σελ.60](#)
- "Αναζήτηση δικτυακών βιντεοπροβολέων καθορίζοντας τη διεύθυνση IP ή το όνομα του βιντεοπροβολέα" [σελ.21](#)

Δοκιμάστε αυτές τις λύσεις ανάλογα με την κατάσταση σας.

Σχετικοί σύνδεσμοι

- "Επίλυση προβλημάτων" [σελ.42](#)
- "Λύσεις όταν η οθόνη του υπολογιστή δεν εμφανίζεται κανονικά" [σελ.47](#)
- "Λύσεις όταν η οθόνη δεν προβάλλεται κανονικά" [σελ.47](#)
- "Λύσεις όταν ο ήχος δεν αναπαράγεται σωστά" [σελ.48](#)

Λύσεις όταν η οθόνη του υπολογιστή δεν εμφανίζεται κανονικά

Αν υπάρχουν προβλήματα με την οθόνη του υπολογιστή, δοκιμάστε τις ακόλουθες λύσεις.

- Αν εκκινήσετε το EasyMP Multi PC Projection ενώ εκτελείται το PowerPoint, η προβολή παρουσίασης μπορεί να μη εκτελεστεί. Βεβαιωθείτε ότι έχετε κλείσει το PowerPoint και κατόπιν εκκινήστε το EasyMP Multi PC Projection και μια προβολή παρουσίασης.

Σχετικοί σύνδεσμοι

- "Επίλυση προβλημάτων κατά τη διάρκεια της προβολής" [σελ.47](#)

Λύσεις όταν η οθόνη δεν προβάλλεται κανονικά

Αν η οθόνη δεν προβάλλεται ή υπάρχουν προβλήματα με τις προβαλλόμενες εικόνες δοκιμάστε τις ακόλουθες λύσεις.

- Αν χρησιμοποιείτε εφαρμογή του Microsoft Office, μη μετακινείτε το δείκτη του ποντικιού. Αν μετακινείτε το δείκτη του ποντικιού συνεχώς, η οθόνη μπορεί να μην ανανεώνεται γρήγορα.

- Αν ο δείκτης του ποντικιού τρεμοπαίζει, δοκιμάστε τις ακόλουθες λύσεις.
 - Επιλέξτε **Εξομάλυνση της κίνησης του δείκτη του ποντικιού** στην καρτέλα **Γενικές ρυθμίσεις** στην οθόνη Ορισμός επιλογών.
 - Καταργήστε το **Μεταφορά πολυεπίπεδου παραθύρου** στην καρτέλα **Προσαρμογή απόδοσης** στην οθόνη Ορισμός επιλογών.
- Η οθόνη αναπαραγωγής ταινιών Media Player ενδέχεται να μην προβληθεί ανάλογα με τον υπολογιστή.
- Η προεπισκόπηση της προφύλαξης οθόνης ενδέχεται να μην προβληθεί κανονικά ανάλογα με τον υπολογιστή.
- Μειώστε τον αριθμό των συνδεδεμένων συσκευών σε περίπτωση που μειώνεται η ταχύτητα σύνδεσης.
- Για περιβάλλον Mac OS X, κατά την αναπαραγωγή ταινιών, εκκινήστε πρώτα το EasyMP Multi PC Projection πριν ξεκινήσετε την αναπαραγωγή. Εάν το EasyMP Multi PC Projection ξεκινήσει στη διάρκεια αναπαραγωγής ταινίας και αλλάξει η ανάλυση της οθόνης προβολής και ο αριθμός χρωμάτων, επιχειρήστε να μετακινήσετε το παράθυρο αναπαραγωγής ταινίας, ελαχιστοποιήστε το ή αλλάξτε το μέγεθός του.
- Εάν χρησιμοποιείτε έναν υπολογιστή που δεν πληροί τις απαιτήσεις λογισμικού, ενδέχεται να διακοπεί η αναπαραγωγή εικόνων και ήχου κατά την προβολή ταινιών.
- Όταν ο επόπτης είναι ένας άλλος χρήστης, δεν μπορείτε να ελέγξετε την προβαλλόμενη οθόνη. Αλλάξτε τον επόπτη ή προβάλετε την οθόνη χωρίς επόπτη.

Σχετικοί σύνδεσμοι

- "Επίλυση προβλημάτων κατά τη διάρκεια της προβολής" [σελ.47](#)
- "Ορισμός επιλογών - Γενικές ρυθμίσεις" [σελ.60](#)
- "Ορισμός επιλογών - Προσαρμογή απόδοσης" [σελ.61](#)
- "Αλλαγή του επόπτη" [σελ.39](#)

Λύσεις όταν ο ήχος δεν αναπαράγεται σωστά

Αν δεν βγαίνει ήχος από το βιντεοπροβολέα, δοκιμάστε τις ακόλουθες λύσεις.

- Τα δεδομένα ήχου μεταφέρονται σε ένα μόνο βιντεοπροβολέα. Όταν σε έναν υπολογιστή είναι συνδεδεμένοι πολλοί βιντεοπροβολείς, αποσυνδέστε άλλους βιντεοπροβολείς και προσπαθήστε ξανά.
- Επιλέξτε **Έξοδος ήχου από το βιντεοπροβολέα** από την καρτέλα **Εξόδου ήχου** στην οθόνη Ορισμός επιλογών.
- Μπορείτε να εξαγάγετε μόνο τον ήχο του υπολογιστή από το βιντεοπροβολέα όταν πραγματοποιεί προβολή οθόνης ενός υπολογιστή σε πλήρες μέγεθος.
- Αν η ένταση στον υπολογιστή έχει οριστεί στην ελάχιστη τιμή ενώ η ένταση στο βιντεοπροβολέα έχει οριστεί στο μέγιστο, ο θόρυβος μπορεί να αναμιχτεί. Αυξήστε την ένταση στον υπολογιστή και μειώστε την ένταση στο βιντεοπροβολέα.

Σχετικοί σύνδεσμοι

- "Επίλυση προβλημάτων κατά τη διάρκεια της προβολής" [σελ.47](#)
- "Ορισμός επιλογών - Έξοδος ήχου" [σελ.62](#)

Όταν παρουσιαστεί ένα σφάλμα, εμφανίζεται ένα μήνυμα σφάλματος στην οθόνη του υπολογιστή σας. Ελέγξτε το μήνυμα και ακολουθήστε τις παρούσες οδηγίες για να διορθώσετε το σφάλμα.

Σχετικοί σύνδεσμοι

- "Επίλυση προβλημάτων" [σελ.42](#)
- "Μηνύματα σφάλματος όταν εκκινείτε το EasyMP Multi PC Projection" [σελ.49](#)
- "Μηνύματα σφάλματος κατά την αναζήτηση και την επιλογή βιντεοπροβολών" [σελ.50](#)
- "Μηνύματα σφάλματος κατά την προβολή" [σελ.51](#)
- "Μηνύματα σφάλματος κατά τη λειτουργία προφίλ" [σελ.51](#)
- "Μηνύματα σφάλματος όταν χρησιμοποιείτε τη λειτουργία επόπτη" [σελ.52](#)

Μηνύματα σφάλματος όταν εκκινείτε το EasyMP Multi PC Projection

Μηνύματα σφάλματος	Λύση
Αυτή η εφαρμογή εκτελείται ήδη.	Έχουν εκκινήσει δύο παρουσίες του EasyMP Multi PC Projection.
Δεν είναι δυνατή η έναρξη αυτής της εφαρμογής επειδή εκτελείται ήδη άλλο λογισμικό του EPSON Projector (Quick Wireless Connection).	Κλείστε τη Γρήγορη ασύρματη σύνδεση και κατόπιν εκκινήστε το EasyMP Multi PC Projection. Για να κλείσετε τη Γρήγορη ασύρματη σύνδεση, εκτελέστε το Ασφαλής κατάργηση συσκευών υλικού από το εικονίδιο στη γραμμή εργαλείων για να αφαιρέσετε το κλειδί USB της Γρήγορης ασύρματης σύνδεσης από τον υπολογιστή.

Μηνύματα σφάλματος	Λύση
Δεν είναι δυνατή η έναρξη αυτής της εφαρμογής επειδή εκτελείται ήδη άλλο λογισμικό του EPSON Projector (USB Display).	Κλείστε την Προβολή USB και κατόπιν εκκινήστε το EasyMP Multi PC Projection. Κάντε ένα από τα ακόλουθα για να κλείσετε την Προβολή USB: <ul style="list-style-type: none"> • Windows: Αποσυνδέστε το καλώδιο USB από το βιντεοπροβολέα. • Mac OS X: Επιλέξτε Αποσύνδεση από το μενού εικονιδίου USB Display στη γραμμή μενού ή στο Dock και αφαιρέστε το καλώδιο USB.
Δεν είναι δυνατή η έναρξη αυτής της εφαρμογής επειδή εκτελείται ήδη άλλο λογισμικό του EPSON Projector (EasyMP Network Projection).	Κλείστε το EasyMP Network Projection και κατόπιν εκκινήστε το EasyMP Multi PC Projection.
Η προετοιμασία του EasyMP Multi PC Projection απέτυχε.	Έναρξη του EasyMP Multi PC Projection. Αν το μήνυμα συνεχίζει να εμφανίζεται, καταργήστε την εγκατάσταση και στη συνέχεια εγκαταστήστε ξανά το EasyMP Multi PC Projection.
Δεν είναι δυνατό το άνοιγμα του αρχείου συντόμευσης.	Ενδέχεται το αρχείο συντόμευσης να είναι κατεστραμμένο. Εκκινήστε το EasyMP Multi PC Projection και κατόπιν δοκιμάστε να αναζητήσετε και να συνδέσετε ξανά το βιντεοπροβολέα.
Κάποια αρχεία λείπουν ή δεν είναι έγκυρα. Η εκκίνηση της εφαρμογής απέτυχε. Επανεγκαταστήστε/καταργήστε την εφαρμογή.	Καταργήστε την εγκατάσταση και στη συνέχεια εγκαταστήστε ξανά το EasyMP Multi PC Projection.

Μηνύματα σφάλματος	Λύση
Δεν ήταν δυνατή η λήψη πληροφοριών για τον προσαρμογέα δικτύου.	Ελέγξτε τα παρακάτω στοιχεία. <ul style="list-style-type: none"> • Έχει εγκατασταθεί προσαρμογέας δικτύου στον υπολογιστή. • Έχει εγκατασταθεί το πρόγραμμα οδήγησης του προσαρμογέα δικτύου που χρησιμοποιείται στον υπολογιστή. • Είναι ενεργοποιημένος ο προσαρμογέας δικτύου. Αφού ελέγξετε, επανεκκινήστε τον υπολογιστή και κατόπιν επανεκκινήστε το EasyMP Multi PC Projection. Αν η σύνδεση εξακολουθεί να είναι αδύνατη, ελέγξτε τις ρυθμίσεις δικτύου στον υπολογιστή και τις ρυθμίσεις δικτύου του βιντεοπροβολέα.
Δεν είναι δυνατή η εκκίνηση από τη συντόμευση κατά τη διάρκεια της προβολής.	Διακόψτε την προβολή και, στη συνέχεια, κάντε εκκίνηση της προβολής από τη συντόμευση. Δεν μπορείτε να εκκινήσετε την προβολή από τη συντόμευση όταν κάνετε ήδη προβολή χρησιμοποιώντας το EasyMP Multi PC Projection.
Δεν είναι δυνατή η εκκίνηση από τη συντόμευση όταν εμφανίζεται η οθόνη Επιλογή. Κλείστε την οθόνη Επιλογή και στη συνέχεια προσπαθήστε να ενεργοποιήσετε ξανά τη συντόμευση.	Εμφανίζεται η οθόνη Ορισμός επιλογών. Κλείστε την οθόνη Ορισμός επιλογών.
Ίσως δεν είναι δυνατή η έναρξη αυτής της παρουσίασης πριν από την επανεκκίνηση του PowerPoint.	Κλείστε το PowerPoint και μετά ξεκινήστε και πάλι την προβολή παρουσίασης.
Δεν μπορεί να χρησιμοποιηθεί με την τρέχουσα έκδοση του λειτουργικού συστήματος. Επαναλάβετε την εγκατάσταση του EasyMP Multi PC Projection.	Εγκαταστήστε ξανά το EasyMP Multi PC Projection.

Σχετικοί σύνδεσμοι

- "Κατάλογος μηνυμάτων σφάλματος" [σελ.49](#)
- "Κατάργηση εγκατάστασης του EasyMP Multi PC Projection (Windows XP/Windows Vista/Windows 7)" [σελ.68](#)
- "Κατάργηση εγκατάστασης του EasyMP Multi PC Projection (Windows 8/Windows 8.1)" [σελ.69](#)
- "Κατάργηση της εγκατάστασης του EasyMP Multi PC Projection (Mac OS X)" [σελ.69](#)
- "Εγκατάσταση του EasyMP Multi PC Projection (Windows)" [σελ.10](#)
- "Εγκατάσταση του EasyMP Multi PC Projection (Mac OS X)" [σελ.10](#)

Μηνύματα σφάλματος κατά την αναζήτηση και την επιλογή βιντεοπροβολών

Μηνύματα σφάλματος	Λύση
Έχετε υπερβεί το μέγιστο αριθμό συμμετεχόντων. Δεν είναι δυνατή η συμμετοχή.	Ο μέγιστος αριθμός συσκευών είναι ήδη συνδεδεμένες στο βιντεοπροβολέα. Αποσυνδέστε χρήστες και βιντεοπροβολείς που δεν προβάλλουν οθόνες.
Η λέξη-κλειδί δεν ταιριάζει. Πληκτρολογήστε ξανά τη λέξη-κλειδί που εμφανίζεται στην οθόνη του βιντεοπροβολέα.	Ελέγξτε τη Λέξη-κλειδί βιντεοπροβολέα που εμφανίζεται στην οθόνη αναμονής LAN και πληκτρολογήστε τη Λέξη-κλειδί βιντεοπροβολέα.
Η σύνδεση απέτυχε, επειδή δεν ταιριάζει η λέξη-κλειδί.	

Μηνύματα σφάλματος	Λύση
Ο επιλεγμένος προβολέας αντικατοπτρίζει άλλον προβολέα.	Όταν ένας άλλος χρήστης είναι ήδη συνδεδεμένος, μπορείτε να συνδεθείτε μόνο με τους βιντεοπροβολείς στην ίδια ομάδα κατοπτρισμού που έχει επιλεγεί από τον άλλο χρήστη. Επιλέξτε ένα βιντεοπροβολέα από την ίδια ομάδα κατοπτρισμού ή επιλέξτε ένα βιντεοπροβολέα που βρίσκεται σε κατάσταση αναμονής.
Τουλάχιστον ένας βιντεοπροβολέας δεν ανταποκρίνεται.	Δεν μπορείτε να συνδεθείτε με πολλούς βιντεοπροβολείς ταυτόχρονα. Ελέγξτε τις ρυθμίσεις δικτύου στον υπολογιστή και τις ρυθμίσεις δικτύου στο βιντεοπροβολέα.
Παρουσιάστηκε σφάλμα δικτύου.	Ενεργοποιήστε το ασύρματο LAN του υπολογιστή και, στη συνέχεια, δοκιμάστε την αναζήτηση του βιντεοπροβολέα ξανά. Αν η σύνδεση στο βιντεοπροβολέα εξακολουθεί να είναι αδύνατη, ελέγξτε τις ρυθμίσεις δικτύου στον υπολογιστή και τις ρυθμίσεις δικτύου του βιντεοπροβολέα.
Η σύνδεση με τον βιντεοπροβολέα απέτυχε.	Ελέγξτε αν ο βιντεοπροβολέας στον οποίο θέλετε να συνδεθείτε είναι ήδη συνδεδεμένος στο EasyMP Network Projection. Δεν μπορείτε να συνδεθείτε σε βιντεοπροβολέα που είναι ήδη συνδεδεμένος χρησιμοποιώντας το EasyMP Network Projection.

Σχετικοί σύνδεσμοι

- "Κατάλογος μηνυμάτων σφάλματος" [σελ.49](#)
- "Υποστηριζόμενες αναλύσεις και χρώματα" [σελ.70](#)
- "Κατάργηση εγκατάστασης του EasyMP Multi PC Projection (Windows XP/Windows Vista/Windows 7)" [σελ.68](#)

- "Κατάργηση εγκατάστασης του EasyMP Multi PC Projection (Windows 8/Windows 8.1)" [σελ.69](#)
- "Κατάργηση της εγκατάστασης του EasyMP Multi PC Projection (Mac OS X)" [σελ.69](#)
- "Λήψη της τελευταίας έκδοσης της εφαρμογής" [σελ.68](#)
- "Εγκατάσταση του EasyMP Multi PC Projection (Windows)" [σελ.10](#)
- "Εγκατάσταση του EasyMP Multi PC Projection (Mac OS X)" [σελ.10](#)

Μηνύματα σφάλματος κατά την προβολή

Μηνύματα σφάλματος	Λύση
Ο βιντεοπροβολέας αποσυνδέθηκε.	Ενδέχεται να παρουσιάστηκε σφάλμα στο βιντεοπροβολέα. Ελέγξτε τις λυχνίες ένδειξης του βιντεοπροβολέα.
Παρουσιάστηκε σφάλμα δικτύου.	Προσπαθήστε να συνδεθείτε ξανά. Αν η σύνδεση στο βιντεοπροβολέα εξακολουθεί να είναι αδύνατη, ελέγξτε τις ρυθμίσεις δικτύου στον υπολογιστή και τις ρυθμίσεις δικτύου του βιντεοπροβολέα.

Σχετικοί σύνδεσμοι

- "Κατάλογος μηνυμάτων σφάλματος" [σελ.49](#)

Μηνύματα σφάλματος κατά τη λειτουργία προφίλ

Μηνύματα σφάλματος	Λύση
Μέγιστος αριθμός χαρακτήρων: 32.	Το καταχωρημένο κείμενο ξεπερνάει του 32 χαρακτήρες. Μειώστε τον αριθμό χαρακτήρων του ονόματος σε 32 ή λιγότερο.

Μηνύματα σφάλματος	Λύση
Πληκτρολογήστε το όνομα του φακέλου.	Δεν έχετε πληκτρολογήσει όνομα φακέλου. Πληκτρολογήστε το όνομα του φακέλου.
Δεν πρέπει να δημιουργούνται φάκελοι σε βάθος μεγαλύτερο από τα 6 επίπεδα.	Το βάθος της δομής φακέλου είναι μεγαλύτερο από έξι φακέλους. Δημιουργήστε το νέο φάκελο σε υψηλότερη θέση στη δομή φακέλου.
Υπάρχει ήδη ένας φάκελος με το όνομα XXX σε αυτόν τον φάκελο.	Υπάρχει ήδη ένας φάκελος με το ίδιο όνομα. Πληκτρολογήστε το όνομα ενός άλλου φακέλου.
Υπάρχει ήδη ένα αρχείο βιντεοπροβολέα με το όνομα XXX σε αυτόν τον φάκελο.	Υπάρχει ήδη ένας βιντεοπροβολέας με το ίδιο όνομα. Πληκτρολογήστε άλλο όνομα βιντεοπροβολέα.
Δεν είναι δυνατή η εισαγωγή επειδή η μορφή δεν υποστηρίζεται από αυτήν την εφαρμογή.	Ελέγξτε το προφίλ που θέλετε να εισαγάγετε. Δεν μπορείτε να εισαγάγετε ένα προφίλ για βιντεοπροβολείς που είναι συνδεδεμένοι χρησιμοποιώντας τη Λειτουργία γρήγορης σύνδεσης στο EasyMP Network Projection. Επίσης, δεν μπορείτε να κάνετε εισαγωγή προφίλ όταν οι πληροφορίες βιντεοπροβολέα δεν έχουν καταχωρηθεί ή αν το προφίλ είναι κατεστραμμένο.
Δεν είναι δυνατή η εισαγωγή επειδή η δομή του φακέλου αποτελείται από περισσότερους από έξι φακέλους.	Η δομή φακέλου δεν μπορεί να υπερβαίνει τα έξι επίπεδα. Πραγματοποιήστε εισαγωγή, μετακίνηση ή αντιγραφή σε ένα φάκελο σε υψηλότερη θέση στη δομή φακέλου.
Δεν είναι δυνατή η μετακίνηση επειδή η δομή του φακέλου αποτελείται από περισσότερους από έξι φακέλους.	
Δεν είναι δυνατή η αντιγραφή επειδή η δομή του φακέλου αποτελείται από περισσότερους από έξι φακέλους.	

Μηνύματα σφάλματος	Λύση
Το άνοιγμα του αρχείου απέτυχε.	Το προφίλ μπορεί να είναι κατεστραμμένο. Προσπαθήστε να εισαγάγετε ξανά το προφίλ.
Η αποθήκευση του αρχείου απέτυχε.	Βεβαιωθείτε ότι διαθέτετε δικαιώματα πρόσβασης στο φάκελο και κατόπιν προσπαθήστε ξανά.

Σχετικοί σύνδεσμοι

- "Κατάλογος μηνυμάτων σφάλματος" [σελ.49](#)

Μηνύματα σφάλματος όταν χρησιμοποιείτε τη λειτουργία επόπτη

Μηνύματα σφάλματος	Λύση
Δεν είναι δυνατός ο ορισμός σε κεντρικό υπολογιστή.	Δεν μπορείτε να γίνετε επόπτης όταν κάποιος άλλος χρήστης είναι ο επόπτης. Ζητήστε από τον υφιστάμενο επόπτη να παραιτηθεί και κατόπιν προσπαθήστε ξανά.
Η αλλαγή σε κατάσταση επόπτη απέτυχε.	Βεβαιωθείτε ότι κάποιος άλλος χρήστης δεν είναι επόπτης και κατόπιν προσπαθήστε ξανά.
Η λειτουργία επόπτη δεν είναι διαθέσιμη. Έχετε συνδεθεί ως υπολογιστής-πελάτης.	Ο βιντεοπροβολέας με τον οποίο συνδέεστε δεν υποστηρίζει τη λειτουργία επόπτη. Για να γίνετε ο επόπτης, μεταβείτε σε βιντεοπροβολέα που υποστηρίζει τη λειτουργία επόπτη.

Σχετικοί σύνδεσμοι

- "Κατάλογος μηνυμάτων σφάλματος" [σελ.49](#)
- "Αλλαγή του επόπτη" [σελ.39](#)

Όταν προκύψει κάποιο σφάλμα σύνδεσης, προβάλλεται ένας αριθμός που υποδεικνύει τον τύπο του σφάλματος ως εξής.

Event ID: 04xx

Ελέγξτε τους αριθμούς και στη συνέχεια εφαρμόστε τα ακόλουθα αντίμετρα. Αν δεν μπορείτε να επιλύσετε το πρόβλημα, επικοινωνήστε με το διαχειριστή δικτύου σας, ή επικοινωνήστε με την Epson όπως περιγράφεται στο βιντεοπροβολέα σας *Εγχειρίδιο χρήσης*.

Event ID	Αιτία	Λύση
0432	Απέτυχε η εκκίνηση του λογισμικού δικτύου.	Κάντε επανεκκίνηση του βιντεοπροβολέα.
0435		
0434	Η ασύρματη επικοινωνία δεν είναι σταθερή.	Ελέγξτε την κατάσταση της επικοινωνίας δικτύου και συνδεθείτε ξανά αφού περιμένετε για λίγο.
0481		
0482		
0433	Δεν είναι δυνατή η αναπαραγωγή μεταφερόμενων εικόνων.	Επανεκκινήστε το λογισμικό δικτύου.
0484	Η επικοινωνία αποσυνδέθηκε από τον υπολογιστή.	
04FE	Το λογισμικό δικτύου τερματίστηκε απροσδόκητα.	Ελέγξτε την κατάσταση των επικοινωνιών δικτύου. Κάντε επανεκκίνηση του βιντεοπροβολέα.
04FF	Παρουσιάστηκε σφάλμα συστήματος στο βιντεοπροβολέα.	Κάντε επανεκκίνηση του βιντεοπροβολέα.
0891	Δεν είναι δυνατή η εύρεση σημείου πρόσβασης με το ίδιο SSID.	Ρυθμίστε τον υπολογιστή, το σημείο πρόσβασης και το βιντεοπροβολέα ώστε να έχουν ίδιο SSID.
0892	Ο τύπος ελέγχου ταυτότητας WPA/WPA2 δεν ταιριάζει.	Ελέγξτε αν οι ρυθμίσεις ασφαλείας του ασύρματου LAN είναι σωστές.
0893	Ο τύπος κρυπτογράφησης WEP/TKIP/AES δεν ταιριάζει.	

Event ID	Αιτία	Λύση
0894	Η επικοινωνία αποσυνδέθηκε γιατί ο βιντεοπροβολέας συνδέθηκε σε μη εξουσιοδοτημένο σημείο πρόσβασης.	Για περισσότερες πληροφορίες, επικοινωνήστε με το διαχειριστή δικτύου.
0898	Σφάλμα στην λήψη DHCP.	Ελέγξτε το διακομιστή DHCP για να δείτε αν λειτουργεί σωστά και ελέγξτε το καλώδιο LAN για να δείτε αν είναι σωστά συνδεδεμένο. Αν δεν χρησιμοποιείτε DHCP, θέστε το DHCP σε Ανενεργό .
0899	Άλλα σφάλματα επικοινωνίας	Αν μετά την επανεκκίνηση του βιντεοπροβολέα ή του λογισμικού δικτύου δεν επιλυθεί το πρόβλημα, επικοινωνήστε με την Epson όπως περιγράφεται στο βιντεοπροβολέα σας <i>Εγχειρίδιο χρήσης</i> .
089A	Ο τύπος ελέγχου ταυτότητας EAP δεν είναι ο ίδιος.	Ελέγξτε αν οι ρυθμίσεις ασφαλείας του ασύρματου LAN είναι σωστές. Επίσης, ελέγξτε αν το πιστοποιητικό έχει εγκατασταθεί σωστά.
089B	Ο έλεγχος ταυτότητας διακομιστή EAP απέτυχε.	
089C	Ο έλεγχος ταυτότητας πελάτη EAP απέτυχε.	
089D	Η ανταλλαγή κλειδιών απέτυχε.	

Event ID	Αιτία	Λύση
0B01	Η ενσωματωμένη αποθήκευση δεν ήταν δυνατό να ανιχνευτεί σωστά.	Εκτελέστε τη Διαγραφή εσωτερικών δεδομ. Όταν η εσωτερική αποθήκευση διαγραφεί σωστά, συνδέστε το καλώδιο ισχύος του βιντεοπροβολέα και ενεργοποιήστε τον. Αν δεν έχει διαγραφεί σωστά, επικοινωνήστε με την Epson όπως περιγράφεται στο βιντεοπροβολέα σας <i>Εγχειρίδιο χρήσης</i> . Μεταβείτε στο Εκτεταμένη > Ρύθμιση πίνακα > Εσωτερικός χώρος αποθήκευσης .
0BFF	Παρουσιάστηκε σφάλμα στη λειτουργία πίνακα.	Κάντε επανεκκίνηση του βιντεοπροβολέα.

Σχετικοί σύνδεσμοι

- "Επίλυση προβλημάτων" [σελ.42](#)



Σύνοψη οθόνης

Δείτε αυτές τις ενότητες για περισσότερες πληροφορίες σχετικά με τις οθόνες του EasyMP Multi PC Projection.

Σχετικοί σύνδεσμοι

- "Οθόνη αναζήτησης" [σελ.56](#)
- "Αποθήκευση οθόνης" [σελ.58](#)
- "Ορισμός επιλογών" [σελ.59](#)
- "Γραμμή εργαλείων" [σελ.63](#)
- "Οθόνη ελέγχου προβολής" [σελ.64](#)

Όταν εκκινείτε το EasyMP Multi PC Projection, εμφανίζεται η οθόνη αναζήτησης.

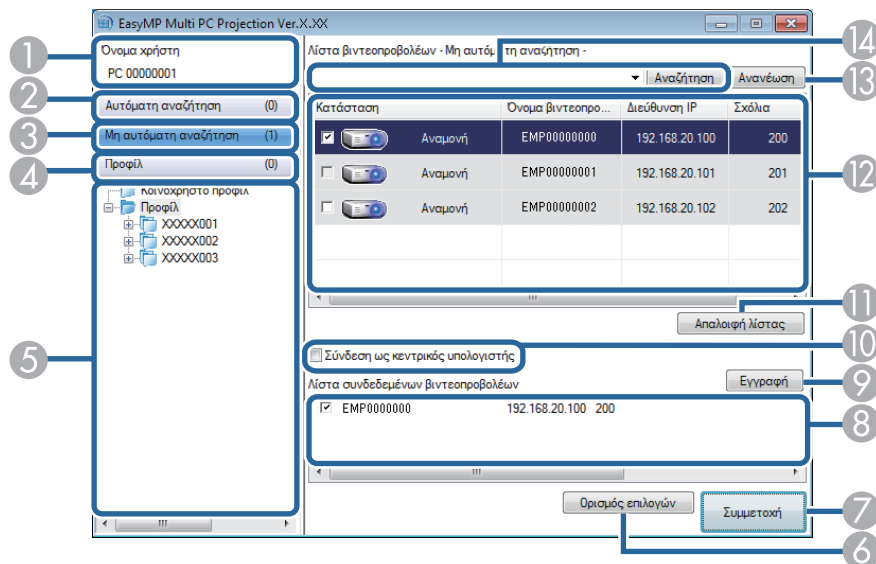







1	Όνομα χρήστη	Εμφανίζεται το όνομα χρήστη που προβάλλεται στη λίστα χρηστών στην οθόνη ελέγχου προβολής. Μπορείτε να επεξεργαστείτε το όνομα χρήστη στην καρτέλα Ρυθμίσεις χρήστη στην οθόνη Ορισμός επιλογών.
2	Αυτόματη αναζήτηση	Εκτελεί αναζήτηση για βιντεοπροβολείς στο δίκτυο στο οποίο ο υπολογιστής είναι συνδεδεμένος.
3	Μη αυτόματη αναζήτηση	Εκτελεί αναζήτηση για βιντεοπροβολείς στο δίκτυο καθορίζοντας τη διεύθυνση IP ή το όνομα του βιντεοπροβολέα.
4	Προφίλ	Εκτελεί αναζήτηση για βιντεοπροβολείς στο δίκτυο χρησιμοποιώντας τις ήδη αποθηκευμένες πληροφορίες του βιντεοπροβολέα.

5	Λίστα Προφίλ	Παρουσιάζει τα καταχωρημένα προφίλ (πληροφορίες βιντεοπροβολέα). Όταν κάνετε διπλό κλικ στο προφίλ, εκτελείται αναζήτηση στο δίκτυο των βιντεοπροβολέων που είναι καταχωρημένοι στο προφίλ.
6	Ορισμός επιλογών	Εμφανίζεται η οθόνη Ορισμός επιλογών.
7	Συμμετοχή	Πραγματοποιεί σύνδεση με τους επιλεγμένους βιντεοπροβολείς.
8	Λίστα συνδεδεμένων βιντεοπροβολέων	Εμφανίζει πληροφορίες στους βιντεοπροβολείς που έχουν επιλεγθεί από τη Λίστα βιντεοπροβολέων . Ακόμα και αν η μέθοδος αναζήτησης αλλάξει, το περιεχόμενο στη Λίστα συνδεδεμένων βιντεοπροβολέων παραμένει το ίδιο.
9	Εγγραφή	Εκτελεί εγγραφή των βιντεοπροβολέων από τη Λίστα συνδεδεμένων βιντεοπροβολέων σε ένα προφίλ.
10	Σύνδεση ως κεντρικός υπολογιστής	Συνδέεται στους επιλεγμένους βιντεοπροβολείς ως επόπτης (μόνο για τα μοντέλα που το υποστηρίζουν). Η λειτουργία επόπτης ενδέχεται να μην είναι διαθέσιμη σε όλες τις εκδόσεις αυτού του λογισμικού.
11	Απαλοιφή λίστας	Εκτελεί απαλοιφή των πληροφοριών που εμφανίζονται στη Λίστα βιντεοπροβολέων και στη Λίστα συνδεδεμένων βιντεοπροβολέων .
12	Λίστα βιντεοπροβολέων	Εμφανίζει μια λίστα με τους βιντεοπροβολείς που βρέθηκαν στο δίκτυο. Στη συνέχεια, μπορείτε να επιλέξετε τους βιντεοπροβολείς για σύνδεση. Τα αποτελέσματα αναζήτησης για κάθε μέθοδο αναζήτησης (Αυτόματη αναζήτηση , Μη αυτόματη αναζήτηση , και Προφίλ) εμφανίζονται σε ξεχωριστές λίστες.
	Κατάσταση	Δείτε την περιγραφή των εικονιδίων κατάστασης βιντεοπροβολέα στον επόμενο πίνακα.
	Όνομα βιντεοπροβολέα	Εμφανίζει το όνομα του βιντεοπροβολέα.
	Διεύθυνση IP	Εμφανίζει τη διεύθυνση IP του βιντεοπροβολέα.

		Σχόλια	Εμφανίζει σχόλια για τον βιντεοπροβολέα. Μπορείτε να επεξεργαστείτε τα σχόλια κάνοντας δεξί κλικ στο προφίλ και, στη συνέχεια, κάνοντας κλικ στο Ιδιότητα . Μπορείτε να εισαγάγετε έως 32 χαρακτήρες.
13	Ανανέωση	Ενημερώνει τις πληροφορίες στη Λίστα βιντεοπροβολών .	
14	Πλαίσιο μη αυτόματης αναζήτησης	Αν χρησιμοποιείτε τη Μη αυτόματη αναζήτηση , εισάγετε τη διεύθυνση IP του βιντεοπροβολέα ή το όνομα του βιντεοπροβολέα. Κάντε κλικ στο κουμπί Αναζήτηση για να αναζητήσετε το συγκεκριμένο βιντεοπροβολέα.	

Τα εικονίδια κατάστασης του βιντεοπροβολέα στη **Λίστα βιντεοπροβολών** περιγράφονται στον ακόλουθο πίνακα.

	Διαθέσιμος. Μπορείτε να κάνετε σύνδεση με το βιντεοπροβολέα.
Αναμονή	
	Διαθέσιμος. Αν και άλλοι υπολογιστές είναι συνδεδεμένοι με το βιντεοπροβολέα, μπορείτε να συνδεθείτε κι εσείς ταυτόχρονα.
Σε εργασία	
	Διαθέσιμος. Μπορείτε να συνδεθείτε σε μια ομάδα βιντεοπροβολών που προβάλλουν την ίδια εικόνα (κατοπτρισμός).
Κατοπτρισμός...	

	Δεν είναι διαθέσιμος. Ο βιντεοπροβολέας εμφανίζει την οθόνη ρύθμισης παραμέτρων δικτύου, ή ο βιντεοπροβολέας χρησιμοποιείται από άλλο λογισμικό βιντεοπροβολέα.
Αυτήν τη στιγμή, χρησιμοποιείται από άλλη εφαρμογή	
	Δεν είναι διαθέσιμος. Χρησιμοποιείται ήδη μια Μη αυτόματη αναζήτηση ή μια αναζήτηση Προφίλ για την αναζήτηση του βιντεοπροβολέα.
Γίνεται αναζήτηση	
	Δεν είναι διαθέσιμος. Δεν ήταν δυνατή η εύρεση του καθορισμένου βιντεοπροβολέα χρησιμοποιώντας τη Μη αυτόματη αναζήτηση ή την αναζήτηση Προφίλ .
Δεν βρέθηκε.	
	Δεν είναι διαθέσιμος. Ο προβολέας δεν είναι συμβατός με το EasyMP Multi PC Projection.
Μη υποστηριζόμενοι βιντεοπροβολείς	

Σχετικοί σύνδεσμοι

- "Σύνοψη οθόνης" [σελ.55](#)
- "Αυτόματη αναζήτηση δικτυακών βιντεοπροβολών" [σελ.20](#)
- "Αναζήτηση δικτυακών βιντεοπροβολών καθορίζοντας τη διεύθυνση IP ή το όνομα του βιντεοπροβολέα" [σελ.21](#)
- "Αναζήτηση δικτυακών βιντεοπροβολών με χρήση προφίλ" [σελ.22](#)
- "Αναζήτηση δικτυακών βιντεοπροβολών με χρήση συντόμευσης" [σελ.35](#)
- "Ορισμός επιλογών" [σελ.59](#)

Όταν κάνετε αναζήτηση για βιντεοπροβολείς και αποθηκεύετε πληροφορίες ως προφίλ στην οθόνη αναζήτησης, εμφανίζεται η οθόνη Αποθήκευση.

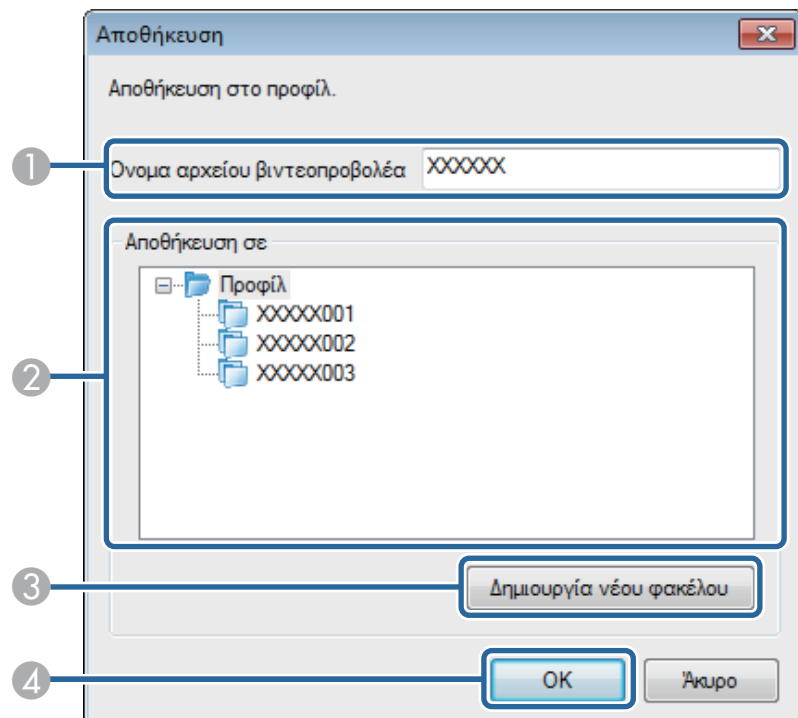

Σχετικοί σύνδεσμοι

- "Σύνοψη οθόνης" [σελ.55](#)
- "Εγγραφή προφίλ" [σελ.23](#)

①	Όνομα αρχείου βιντεοπροβολέα	Πληκτρολογήστε το όνομα αρχείου του βιντεοπροβολέα.
②	Αποθήκευση σε	Επιλέξτε το φάκελο στον οποίο θέλετε να αποθηκεύσετε το προφίλ.
③	Δημιουργία νέου φακέλου	Δημιουργεί ένα νέο φάκελο.
④	OK	Καταχωρεί τις πληροφορίες του βιντεοπροβολέα στο προφίλ.

Όταν κάνετε κλικ στο **Ορισμός επιλογών** στην οθόνη αναζήτησης του EasyMP Multi PC Projection, εμφανίζεται η οθόνη Ορισμός επιλογών.



Μπορείτε, επίσης, να έχετε πρόσβαση στην οθόνη Ορισμός επιλογών από το μενού **Εργαλείο** στην οθόνη ελέγχου προβολής. Κατά την πρόσβαση στη ρύθμιση Ορισμός επιλογών από την οθόνη ελέγχου προβολής, δεν εμφανίζεται η καρτέλα **Ρυθμίσεις χρήστη**.

Σχετικοί σύνδεσμοι

- "Σύνοψη οθόνης" [σελ.55](#)
- "Ορισμός επιλογών - Ρυθμίσεις χρήστη" [σελ.59](#)
- "Ορισμός επιλογών - Γενικές ρυθμίσεις" [σελ.60](#)
- "Ορισμός επιλογών - Προσαρμογή απόδοσης" [σελ.61](#)
- "Ορισμός επιλογών - Έξοδος ήχου" [σελ.62](#)
- "Οθόνη αναζήτησης" [σελ.56](#)
- "Τραμμή εργαλείων" [σελ.63](#)

Ορισμός επιλογών - Ρυθμίσεις χρήστη

Όταν κάνετε κλικ στην καρτέλα **Ρυθμίσεις χρήστη** στην οθόνη Ορισμός επιλογών, εμφανίζεται η παρακάτω οθόνη.

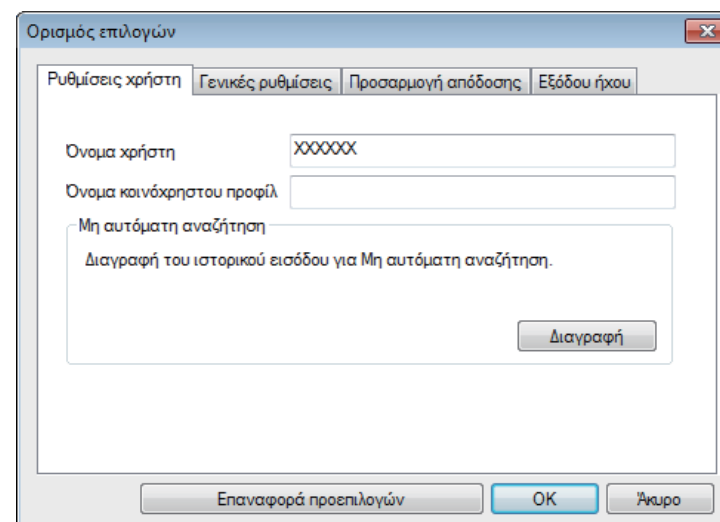

Όνομα χρήστη	Εισάγετε το όνομα χρήστη που προβάλλεται στη λίστα χρηστών στην οθόνη ελέγχου προβολής. Μπορείτε να εισαγάγετε έως 32 χαρακτήρες. Αυτή η ρύθμιση συγχρονίζεται με τη ρύθμιση στην οθόνη αναζήτησης.
Όνομα κοινόχρηστου προφίλ	Πληκτρολογήστε τη δικτυακή τοποθεσία ή τη διεύθυνση URL του κοινόχρηστου προφίλ (συμπεριλαμβανομένου του ονόματος του προφίλ) όπως εμφανίζεται παρακάτω. <ul style="list-style-type: none">• Για διακομιστή αρχείων (μόνο για Windows): \xxxxx\xxxxx.mplist• Για διακομιστή web:http://xxxxx/xxxxx.mplist
Διαγραφή	Διαγράφει το ιστορικό εισόδου για Μη αυτόματη αναζήτηση .
Επαναφορά προεπιλογών	Επαναφέρει όλες τις τιμές προσαρμογής στο Ορισμός επιλογών στις προεπιλεγμένες ρυθμίσεις τους, εκτός από την Αλλαγή LAN στο Γενικές ρυθμίσεις .

Σχετικοί σύνδεσμοι

- "Ορισμός επιλογών" [σελ.59](#)
- "Οθόνη αναζήτησης" [σελ.56](#)
- "Οθόνη ελέγχου προβολής" [σελ.64](#)
- "Αυτόματη αναζήτηση δικτυακών βιντεοπροβολών" [σελ.20](#)
- "Κοινή χρήση προφίλ σε δίκτυο" [σελ.25](#)

Ορισμός επιλογών - Γενικές ρυθμίσεις

Όταν κάνετε κλικ στην καρτέλα **Γενικές ρυθμίσεις** στην οθόνη Ορισμός επιλογών, εμφανίζεται η παρακάτω οθόνη.

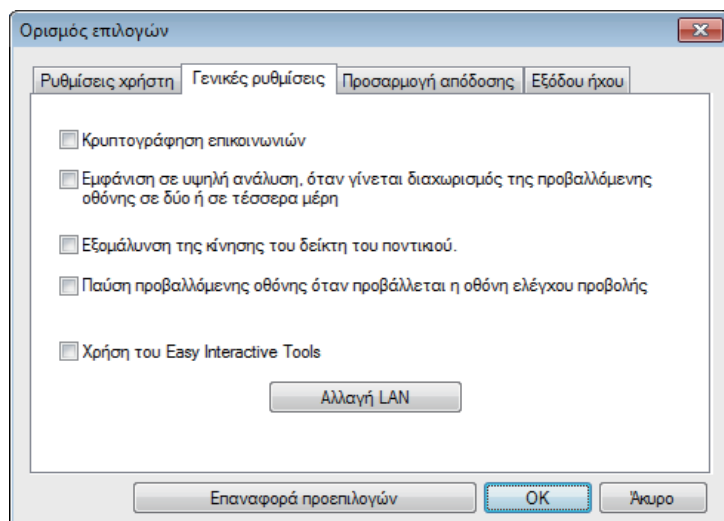

Κρυπτογράφηση επικοινωνιών

Επιλέξτε το για να κρυπτογραφήσετε και να μεταδώσετε δεδομένα. Ακόμα και στην περίπτωση υποκλοπής των δεδομένων σας, δεν θα είναι δυνατή η αποκρυπτογράφηση τους.

Εμφάνιση σε υψηλή ανάλυση, όταν γίνεται διαχωρισμός της προβαλλόμενης οθόνης σε δύο ή σε τέσσερα μέρη	Διατίθεται μόνο για βιντεοπροβολείς με ανάλυση WUXGA (1920 × 1200). Επιλέξτε την προβολή όλων των διαχωρισμένων οθονών σε υψηλή ανάλυση. Απενεργοποιήστε αυτήν τη ρύθμιση, εάν για την προβολή της εικόνας απαιτείται πολύς χρόνος ή παρουσιάζονται διακοπές.
Εξομάλυνση της κίνησης του δείκτη του ποντικιού	Μόνο για Windows XP/Windows Vista/Windows 7 Ορίστε αυτήν τη ρύθμιση για να αποτρέψετε το τρεμόσβημα του δείκτη του ποντικιού, όταν στην επιλογή Προσαρμογή απόδοσης ορίστηκε η επιλογή Μεταφορά πολυεπίπεδου παραθύρου . (Αν έχει επιλεγεί το Windows Aero ως θέμα για τα Windows Vista και τα Windows 7, αυτή η ρύθμιση απενεργοποιεί το Windows Aero.)
Παύση προβαλλόμενης οθόνης όταν προβάλλεται η οθόνη ελέγχου προβολής	Διατίθεται μόνο για τον επόπτη όταν χρησιμοποιεί τη λειτουργία επόπτη. Επιλέξτε την για να αποκρύψετε τις λειτουργίες στην οθόνη ελέγχου προβολής από άλλους χρήστες κατά την προβολή της οθόνης του υπολογιστή σας.
Χρήση του Easy Interactive Tools	Επιλέξτε το για να χρησιμοποιήσετε τα εύκολα διαδραστικά εργαλεία με το EasyMP Multi PC Projection. Αυτή η ρύθμιση συγχρονίζεται με το Μεταφορά πολυεπίπεδου παραθύρου στο Προσαρμογή απόδοσης .
Αλλαγή LAN	Μόνο για Windows Χρησιμοποιήστε αυτή τη ρύθμιση εάν χρειάζεται να αλλάξετε τον προσαρμογέα δικτύου που χρησιμοποιείται για μια αναζήτηση σε περίπτωση που ένας υπολογιστής διαθέτει πολλούς προσαρμογείς. Από προεπιλογή, στην εκτέλεση μιας αναζήτησης χρησιμοποιούνται όλοι οι προσαρμογείς δικτύου.

Επαναφορά προεπιλογών	Επαναφέρει όλες τις τιμές προσαρμογής για το στοιχείο Ορισμός επιλογών στις προεπιλεγμένες ρυθμίσεις, εκτός από την επιλογή Αλλαγή LAN στις Γενικές ρυθμίσεις .
-----------------------	--

Σχετικοί σύνδεσμοι

- "Ορισμός επιλογών" [σελ.59](#)
- "Αλλαγή του αριθμού των προβαλλόμενων τμημάτων" [σελ.28](#)
- "Απόκρυψη της οθόνης ελέγχου προβολής" [σελ.41](#)

Ορισμός επιλογών - Προσαρμογή απόδοσης

Όταν κάνετε κλικ στην καρτέλα **Προσαρμογή απόδοσης** στην οθόνη Ορισμός επιλογών, εμφανίζεται η παρακάτω οθόνη.

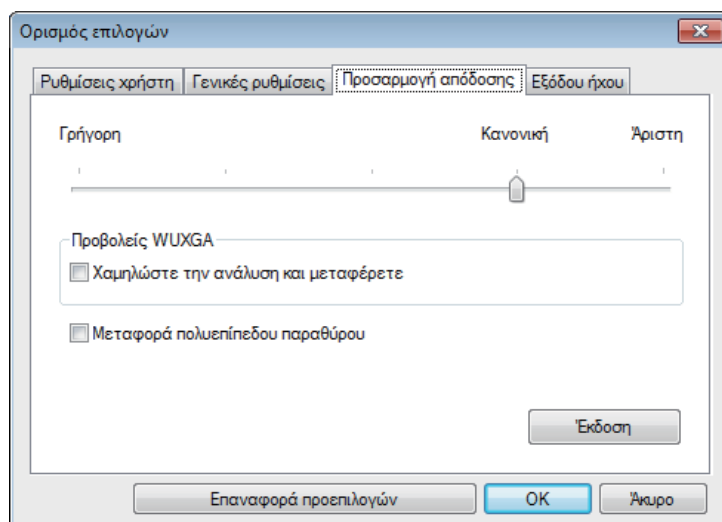

Ρυθμιστικό προσαρμογής απόδοσης	Για την απόδοση έχετε τις επιλογές Γρήγορη , Κανονική και Άριστη . Ορίστε Γρήγορη απόδοση όταν γίνεται διακοπή της προβολής ταινιών.
Χαμηλώστε την ανάλυση και μεταφέρετε	Διατίθεται μόνο για βιντεοπροβολείς με ανάλυση WUXGA (1920 × 1200). Ορίστε αυτήν την επιλογή για να μειώσετε τον όγκο των δεδομένων που θα μεταφερθούν στο βιντεοπροβολέα με τη μείωση της ανάλυσης. Χρησιμοποιήστε αυτήν την επιλογή σε ένα αργό δίκτυο ή αν καθυστερεί ή διακόπτεται η προβολή της εικόνας ή η προβολή.
Μεταφορά πολυεπίπεδου παραθύρου	Μόνο σε Windows XP και Windows 7 (όταν ως θέμα έχει επιλεγθεί το Windows 7 Basic). Όταν χρησιμοποιείτε πολυεπίπεδο παράθυρο, περιεχόμενα όπως μηνύματα που εμφανίζονται στον υπολογιστή δεν θα προβάλλονται από τον βιντεοπροβολέα. Επιλέξτε το για προβολή περιεχομένων από ένα διαφορετικό πολυεπίπεδο παράθυρο. Εάν ο δείκτης του ποντικού τρεμοσβήνει στην οθόνη, επιλέξτε Εξομάλυνση της κίνησης του δείκτη του ποντικιού στις Γενικές ρυθμίσεις .
Έκδοση	Εμφανίζει πληροφορίες για την έκδοση του EasyMP Multi PC Projection.
Επαναφορά προεπιλογών	Επαναφέρει όλες τις τιμές προσαρμογής για το στοιχείο Ορισμός επιλογών στις προεπιλεγμένες ρυθμίσεις, εκτός από την επιλογή Αλλαγή LAN στις Γενικές ρυθμίσεις .

Σχετικοί σύνδεσμοι

- "Ορισμός επιλογών" [σελ.59](#)
- "Αλλαγή του αριθμού των προβαλλόμενων τμημάτων" [σελ.28](#)
- "Προβολή της οθόνης σας" [σελ.38](#)

Ορισμός επιλογών - Έξοδος ήχου

Όταν κάνετε κλικ στην καρτέλα **Έξοδος ήχου** στην οθόνη Ορισμός επιλογών, εμφανίζεται η παρακάτω οθόνη.

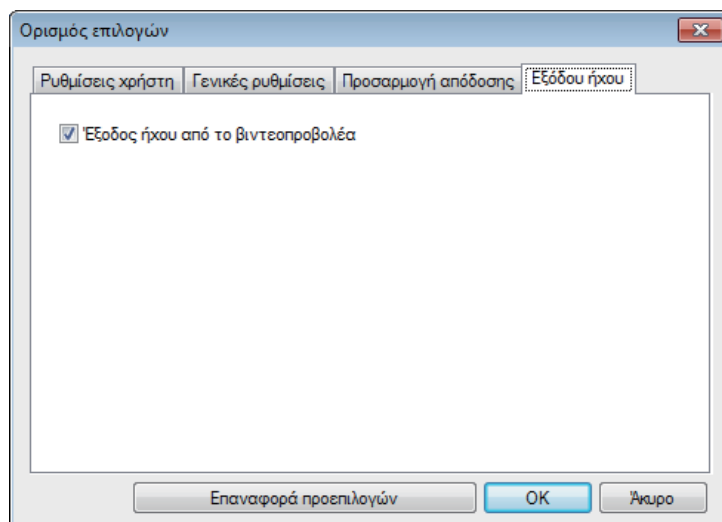

Σχετικοί σύνδεσμοι

- "Ορισμός επιλογών" [σελ.59](#)
- "Έξοδος ήχου από το βιντεοπροβολέα" [σελ.37](#)

Έξοδος ήχου από το βιντεοπροβολέα	<p>Επιλέξτε για να αναπαραγάγετε τον ήχο του υπολογιστή από το βιντεοπροβολέα. Καταργήστε την έξοδο ήχου από τον υπολογιστή.</p> <div>  <p>Μπορείτε να εξαγάγετε μόνο τον ήχο του υπολογιστή από το βιντεοπροβολέα όταν πραγματοποιεί προβολή οθόνης ενός υπολογιστή σε πλήρες μέγεθος.</p> </div>
Επαναφορά προεπιλογών	Επαναφέρει όλες τις τιμές προσαρμογής για το στοιχείο Ορισμός επιλογών στις προεπιλεγμένες ρυθμίσεις, εκτός από την επιλογή Αλλαγή LAN στις Γενικές ρυθμίσεις .

Αφού εκκινήσει το EasyMP Multi PC Projection και έχει πραγματοποιηθεί σύνδεση με το βιντεοπροβολέα, εμφανίζεται στην οθόνη του υπολογιστή η γραμμή εργαλείων. Μπορείτε να χρησιμοποιήσετε τη γραμμή εργαλείων για να ελέγξετε την προβαλλόμενη εικόνα και για να αποσυνδεθείτε από το δίκτυο.



Όταν χρησιμοποιείτε τη λειτουργία επόπτη, εμφανίζεται μια από τις ακόλουθες γραμμές εργαλείων ανάλογα με το ρόλο σας στη σύνοδο.

- Για τον επόπτη



- Για τους συμμετέχοντες

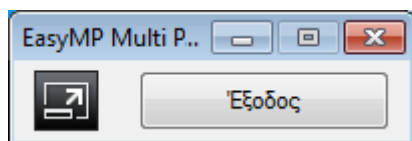





Μερικά στοιχεία μπορεί να μην εμφανίζονται σε όλες τις εκδόσεις αυτού του λογισμικού.



Εμφάνιση

Απελευθερώνει τη **Διακοπή** ή την **Παύση** και προβάλλει την οθόνη του υπολογιστή όπως είναι.

	Διακοπή προβολής ενώ υπάρχει σύνδεση με το βιντεοπροβολέα. Κατά τη διακοπή προβάλλεται μια μαύρη οθόνη.
	Παύση των προβαλλόμενων εικόνων ενώ υπάρχει σύνδεση με το βιντεοπροβολέα.
	Προβάλλει την οθόνη από τον υπολογιστή σας σε πλήρες μέγεθος χωρίς να προβάλλει τις οθόνες άλλων χρηστών.
Έξοδος	Αποσυνδέει τη σύνδεση ανάμεσα στον υπολογιστή σας και τους βιντεοπροβολείς.
Αποσύνδεση όλων	Αποσυνδέει τη σύνδεση ανάμεσα σε όλες τις συσκευές και τους βιντεοπροβολείς που συμμετέχουν στην περίοδο λειτουργίας.
	Εναλλάσσει στην οθόνη ελέγχου προβολής.
Αλλαγή σε οθόνη ελέγχου προβολής	

Σχετικοί σύνδεσμοι

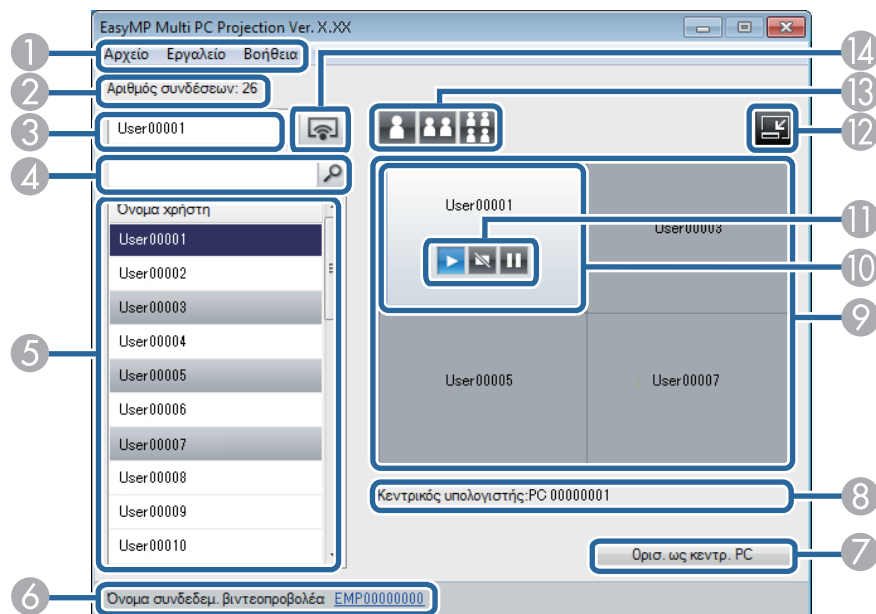

- "Σύνοψη οθόνης" [σελ.55](#)
- "Λειτουργία της κατάστασης προβαλλόμενης οθόνης" [σελ.28](#)
- "Προβολή της οθόνης σας" [σελ.38](#)
- "Αποσύνδεση" [σελ.32](#)
- "Οθόνη ελέγχου προβολής" [σελ.64](#)

Όταν πατήσετε το κουμπί  στη γραμμή εργαλείων, εμφανίζεται η οθόνη ελέγχου προβολής.











Η οθόνη ελέγχου προβολής ενδέχεται να μην είναι διαθέσιμη σε όλες τις εκδόσεις αυτού του λογισμικού.

1	Μενού Αρχείο	Κάντε κλικ για να επιλέξετε Έξοδος για να κλείσετε το λογισμικό.
	Μενού Εργαλείο	Κάντε κλικ για να επιλέξετε Έξοδος ή Αποσύνδεση όλων . Κάντε κλικ για να επιλέξετε Ορισμός επιλογών για να εμφανιστεί η οθόνη Ορισμός επιλογών.
	Μενού Βοήθεια	Κάντε κλικ για να επιλέξετε Πληροφορίες έκδοσης .
2	Αριθμός συνδέσεων	Εμφανίζει τον αριθμό των χρηστών που είναι συνδεδεμένοι στο βιντεοπροβολέα.

3	Πληροφορίες χρήστη	Εμφανίζει το όνομα και την κατάσταση σας. Εμφανίζεται σε μπλε όταν προβάλλεται η οθόνη του υπολογιστή σας. Εμφανίζεται σε γκρι όταν βρίσκεστε στην περιοχή προβολής αλλά δεν προβάλλεται.
4	Πλαίσιο αναζήτησης χρηστών	Πληκτρολογήστε το όνομα χρήστη το οποίο θέλετε να αναζητήσετε και, στη συνέχεια, κάντε κλικ στο κουμπί  . Τα αποτελέσματα της αναζήτησης εμφανίζονται στη λίστα χρηστών. Κάντε κλικ στο κουμπί  για να επιστρέψετε στην αρχική λίστα χρηστών.
5	Λίστα χρηστών	Εμφανίζονται τα ονόματα χρηστών για τους υπολογιστές που είναι συνδεδεμένοι με τους βιντεοπροβολείς. Μπορείτε να συνδέσετε έως 50 συσκευές μεταξύ υπολογιστών που εκτελούν το EasyMP Multi PC Projection και συσκευών smartphone ή tablet που εκτελούν το Epson iProjection. Αν μεταφέρετε και αποθήκευτε ένα όνομα χρήστη σε λευκό πλαίσιο στην περιοχή προβολής, προβάλλεται η οθόνη του υπολογιστή. Το φόντο για τους χρήστες που προβάλλονται αυτή τη στιγμή είναι μπλε και για τους χρήστες που βρίσκονται στην περιοχή προβολής αλλά δεν προβάλλονται αυτή τη στιγμή είναι γκρι. Ακόμη κι αν ένας χρήστης έχει φύγει από τη σύνοδο, το όνομά του παραμένει στη λίστα χρηστών και το χρώμα κειμένου του είναι γκρι. Η προεπιλεγμένη ρύθμιση για το όνομα χρήστη είναι το όνομα του υπολογιστή. Μπορείτε να αλλάξετε το όνομα χρήστη στην καρτέλα Ρυθμίσεις χρήστη στην οθόνη Ορισμός επιλογών ή στην οθόνη αναζήτησης.

6	Όνομα συνδεδεμ. βιντεοπροβολέα	Εμφανίζει το όνομα του βιντεοπροβολέα στον οποίο είστε συνδεδεμένος αυτή τη στιγμή. Όταν κάνετε κλικ στο όνομα του βιντεοπροβολέα, εμφανίζεται η Απομακρυσμένη λειτουργία Web. Στην καρτέλα Απομακρυσμένη λειτουργία Web, μπορείτε να εκτελέσετε λειτουργίες του βιντεοπροβολέα στην οθόνη του υπολογιστή σας όπως αν χρησιμοποιούσατε το τηλεχειριστήριο. Δείτε το <i>Εγχειρίδιο χρήσης</i> που παρέχεται με τον βιντεοπροβολέα για περισσότερες λεπτομέρειες σχετικά με την Απομακρυσμένη λειτουργία Web.
7	Εξοδ. ως κεντρ. PC/Ορισ. ως κεντρ. PC	Κάντε κλικ στο κουμπί Εξοδ. ως κεντρ. PC για να σταματήσετε να είστε ο επόπτης, ή το Ορισ. ως κεντρ. PC για να γίνετε ο επόπτης. Το κουμπί που εμφανίζεται διαφέρει ανάλογα με τη μέθοδο σύνδεσης.
8	Κεντρικός υπολογιστής	Εμφανίζει το όνομα του επόπτη όταν υπάρχει επόπτης.
9	Περιοχή προβολής	Όταν το χρώμα φόντου για ένα τμήμα είναι λευκό, προβάλλεται η οθόνη του υπολογιστή για το χρήστη σε αυτό το τμήμα. Αν δεν υπάρχει χρήστης στο λευκό τμήμα, τότε προβάλλεται μια μαύρη οθόνη. Με μεταφορά και απόθεση του ονόματος χρήστη, μπορείτε να αλλάξετε την προβαλλόμενη οθόνη και τη θέση στην οποία προβάλλεται η οθόνη του υπολογιστή.
10	Τμήμα προορισμού	Μετακινήστε το μπλε τμήμα προορισμού σε πλαίσιο κάνοντας κλικ σε ένα από τα τμήματα στην περιοχή προβολής. Μπορείτε να προβάλετε την οθόνη του υπολογιστή όπου το τμήμα προορισμού είναι τοποθετημένο, όταν κάνετε κλικ σε ένα από τα κουμπιά αλλαγής της προβολής.
11	Κουμπιά ελέγχου οθόνης	Δηλώνει την ακόλουθη κατάσταση του βιντεοπροβολέα.

		Εμφάνιση	Απελευθερώνει τη Διακοπή ή την Παύση και προβάλλει την οθόνη του υπολογιστή όπως είναι.
		Διακοπή	Διακόπτει την προβολή. Κατά τη διακοπή προβάλλεται μια μαύρη οθόνη.
		Παύση	Παύει την οθόνη υπολογιστή που προβάλλεται αυτή τη στιγμή. Η προβαλλόμενη οθόνη δεν αλλάζει, ακόμα κι αν κάνετε αλλαγές στην οθόνη του υπολογιστή.
12		Αλλαγή σε γραμμή εργαλείων	Εναλλάσει στη γραμμή εργαλείων.
13	Αλλαγή κουμπιών προβολής		Αλλάζει τον αριθμό των τμημάτων που είναι διαθέσιμα για την προβολή οθονών υπολογιστή.
		Μία οθόνη	Προβάλλει την οθόνη από μια συσκευή σε πλήρη οθόνη χωρίς διαίρεση της προβαλλόμενης οθόνης.
		Δύο οθόνες	Προβάλλει τις οθόνες από έως και δύο συσκευές ταυτόχρονα διαιρώντας την προβαλλόμενη οθόνη σε δύο τμήματα.
		Τέσσερις οθόνες	Προβάλλει τις οθόνες από έως και τέσσερις συσκευές ταυτόχρονα διαιρώντας την προβαλλόμενη οθόνη σε τέσσερα τμήματα.

14	 Προβολή της οθόνης μου	Προβάλλει την οθόνη του υπολογιστή σας σε πλήρες μέγεθος.
----	---	---

Σχετικοί σύνδεσμοι

- "Σύνοψη οθόνης" [σελ.55](#)
- "Έλεγχος της προβαλλόμενης οθόνης" [σελ.27](#)
- "Αποσύνδεση" [σελ.32](#)
- "Προβολή της οθόνης σας" [σελ.38](#)
- "Οθόνη αναζήτησης" [σελ.56](#)
- "Ορισμός επιλογών - Ρυθμίσεις χρήστη" [σελ.59](#)
- "Αλλαγή του επόπτη" [σελ.39](#)
- "Τραμμή εργαλείων" [σελ.63](#)
- "Απόκρυψη της οθόνης ελέγχου προβολής" [σελ.41](#)



Παράρτημα

Δείτε αυτές τις ενότητες για να μάθετε περισσότερα για το λογισμικό EasyMP Multi PC Projection.

Σχετικοί σύνδεσμοι

- "Ενημέρωση και κατάργηση εγκατάστασης του λογισμικού" [σελ.68](#)
- "Υποστηριζόμενες αναλύσεις και χρώματα" [σελ.70](#)
- "Περιορισμοί" [σελ.71](#)
- "Ειδοποιήσεις" [σελ.73](#)

Ακολουθήστε αυτές τις οδηγίες για να ενημερώσετε ή να καταργήσετε την εγκατάσταση του EasyMP Multi PC Projection.

Σχετικοί σύνδεσμοι

- "Παράρτημα" [σελ.67](#)
- "Λήψη της τελευταίας έκδοσης της εφαρμογής" [σελ.68](#)
- "Κατάργηση εγκατάστασης του EasyMP Multi PC Projection (Windows XP/Windows Vista/Windows 7)" [σελ.68](#)
- "Κατάργηση εγκατάστασης του EasyMP Multi PC Projection (Windows 8/Windows 8.1)" [σελ.69](#)
- "Κατάργηση της εγκατάστασης του EasyMP Multi PC Projection (Mac OS X)" [σελ.69](#)

Λήψη της τελευταίας έκδοσης της εφαρμογής

Μπορείτε να λάβετε την τελευταία έκδοση της εφαρμογής EasyMP Multi PC Projection από τη διαδικτυακή τοποθεσία της Epson.

Επισκεφτείτε τη διεύθυνση <http://www.epson.com>, και επιλέξτε την τοποθεσία σας.

Σχετικοί σύνδεσμοι

- "Ενημέρωση και κατάργηση εγκατάστασης του λογισμικού" [σελ.68](#)

Κατάργηση εγκατάστασης του EasyMP Multi PC Projection (Windows XP/Windows Vista/Windows 7)

Για περιβάλλον Windows XP, Windows Vista και Windows 7, ακολουθήστε τις παρακάτω οδηγίες για να καταργήσετε την εγκατάσταση του EasyMP Multi PC Projection.



Για την κατάργηση της εγκατάστασης του λογισμικού, απαιτούνται δικαιώματα διαχειριστή.

- 1** Ενεργοποιήστε τον υπολογιστή σας.
- 2** Βεβαιωθείτε ότι έχετε κλείσει όλες τις εφαρμογές που βρίσκονταν σε εκτέλεση.
- 3** Επιλέξτε  **Έναρξη** και, στη συνέχεια, επιλέξτε **Πίνακας ελέγχου**.
- 4** Κάντε ένα από τα παρακάτω.
 - Windows XP: Κάντε διπλό κλικ στην επιλογή **Προσθαφαίρεση προγραμμάτων**.
 - Windows Vista και Windows 7: Κάντε κλικ στην επιλογή **Κατάργηση εγκατάστασης ενός προγράμματος** από την κατηγορία **Προγράμματα**.
- 5** Επιλέξτε **EasyMP Multi PC Projection** και κάντε ένα από τα ακόλουθα.
 - Windows XP: Κάντε κλικ στην επιλογή **Αλλαγή/Κατάργηση**.
 - Windows Vista και Windows 7: Κάντε κλικ στην επιλογή **Αλλαγή/Κατάργηση**.
- 6** Ακολουθήστε τις οδηγίες που εμφανίζονται στην οθόνη.

Σχετικοί σύνδεσμοι

- "Ενημέρωση και κατάργηση εγκατάστασης του λογισμικού" [σελ.68](#)

Κατάργηση εγκατάστασης του EasyMP Multi PC Projection (Windows 8/Windows 8.1)

Για περιβάλλον Windows 8 και Windows 8.1, ακολουθήστε τις παρακάτω οδηγίες για να καταργήσετε την εγκατάσταση του EasyMP Multi PC Projection.



Για την κατάργηση της εγκατάστασης του λογισμικού, απαιτούνται δικαιώματα διαχειριστή.

- 1 Ενεργοποιήστε τον υπολογιστή σας.
- 2 Βεβαιωθείτε ότι έχετε κλείσει όλες τις εφαρμογές που βρίσκονταν σε εκτέλεση.
- 3 Επιλέξτε **Αναζήτηση** στην επιλογή Σύμβολα και κατόπιν αναζητήστε το **EasyMP Multi PC Projection**.
- 4 Κάντε δεξί κλικ (πατήστε και κρατήστε) το **EasyMP Multi PC Projection Ver.X.XX** και κατόπιν επιλέξτε **Κατάργηση εγκατάστασης** από τη γραμμή εφαρμογών.
- 5 Επιλέξτε **EasyMP Multi PC Projection** και κατόπιν επιλέξτε **Κατάργηση εγκατάστασης**.
- 6 Ακολουθήστε τις οδηγίες που εμφανίζονται στην οθόνη.

Σχετικοί σύνδεσμοι

- "Ενημέρωση και κατάργηση εγκατάστασης του λογισμικού" [σελ.68](#)

Κατάργηση της εγκατάστασης του EasyMP Multi PC Projection (Mac OS X)

Για περιβάλλον Mac OS X, ακολουθήστε τις παρακάτω οδηγίες για να καταργήσετε την εγκατάσταση του EasyMP Multi PC Projection.

- 1 Ενεργοποιήστε τον υπολογιστή σας.
- 2 Βεβαιωθείτε ότι έχετε κλείσει όλες τις εφαρμογές που βρίσκονταν σε εκτέλεση.
- 3 Ανοίξτε το φάκελο **Εφαρμογές**.
- 4 Ανοίξτε το φάκελο **EasyMP Network Projection - Εργαλεία** και κάντε διπλό κλικ στο **EasyMP Multi PC Projection Uninstaller.app**.
- 5 Ακολουθήστε τις οδηγίες που εμφανίζονται στην οθόνη.

Σχετικοί σύνδεσμοι

- "Ενημέρωση και κατάργηση εγκατάστασης του λογισμικού" [σελ.68](#)

Δείτε αυτές τις ενότητες για τις αναλύσεις της οθόνης του υπολογιστή και τον αριθμό χρωμάτων που μπορεί να προβάλλει το EasyMP Multi PC Projection.

Σχετικοί σύνδεσμοι

- "Παράρτημα" [σελ.67](#)
- "Υποστηριζόμενοι τύποι ανάλυσης" [σελ.70](#)
- "Χρώμα οθόνης" [σελ.70](#)

Υποστηριζόμενοι τύποι ανάλυσης

Η προβολή είναι εφικτή με τους παρακάτω τύπους ανάλυσης οθόνης υπολογιστή. Δεν είναι δυνατή η σύνδεση με υπολογιστή που έχει ανάλυση υψηλότερη από WUXGA.

- VGA (640 × 480)
- SVGA (800 × 600)
- XGA (1024 × 768)
- SXGA (1280 × 960)
- SXGA (1280 × 1024)
- SXGA+ (1400 × 1050)
- WXGA (1280 × 768)
- WXGA (1280 × 800)
- WXGA+ (1440 × 900)
- UXGA (1600 × 1200)
- WUXGA (1920 × 1200)

Κατά τη χρήση οθόνης υπολογιστή με μοναδικές αναλογίες εικόνας, ανάλογα με την ανάλυση του υπολογιστή και του βιντεοπροβολέα, η ανάλυση αυξάνεται ή μειώνεται ώστε να μην υποβιβάζεται η ποιότητα της εικόνας.

Ανάλογα με την ανάλυση, τα περιθώρια οριζοντίως και καθέτως ενδέχεται να προβάλλονται με μαύρο χρώμα.

Σχετικοί σύνδεσμοι

- "Υποστηριζόμενες αναλύσεις και χρώματα" [σελ.70](#)

Χρώμα οθόνης

Η προβολή είναι εφικτή με τον παρακάτω αριθμό χρωμάτων οθόνης υπολογιστή.

Windows	Mac OS X
Χρώμα 16-bit	Περίπου 32.000 χρώματα (16-bit)
Χρώμα 32-bit	Περίπου 16,7 εκατομμύρια χρώματα (32-bit)

Σχετικοί σύνδεσμοι

- "Υποστηριζόμενες αναλύσεις και χρώματα" [σελ.70](#)

Δείτε αυτές τις ενότητες για περιορισμούς που ισχύουν όταν προβάλετε εικόνες από τον υπολογιστή με χρήση του EasyMP Multi PC Projection.

Σχετικοί σύνδεσμοι

- "Παράρτημα" [σελ.67](#)
- "Περιορισμοί Σύνδεσης" [σελ.71](#)
- "Περιορισμοί κατά την προβολή από τη Συλλογή φωτογραφιών των Windows ή από τη Συλλογή φωτογραφιών του Windows Live" [σελ.71](#)
- "Περιορισμοί στη χρήση του Windows Aero" [σελ.72](#)
- "Περιορισμοί κατά την προβολή από το Windows Media Center" [σελ.72](#)

Περιορισμοί Σύνδεσης

Λάβετε υπόψη τους ακόλουθους περιορισμούς όταν χρησιμοποιείτε το EasyMP Multi PC Projection.

- Μπορείτε να συνδέσετε έως τέσσερις βιντεοπροβολείς σε έναν υπολογιστή και να προβάλετε ταυτόχρονα. (Δεν υποστηρίζονται πολλαπλές οθόνες.)
- Μπορείτε να συνδέσετε έως 50 συσκευές μεταξύ υπολογιστών που εκτελούν το EasyMP Multi PC Projection και συσκευών smartphone ή tablet που εκτελούν το Epson iProjection. (Εάν οποιοσδήποτε από τους υπολογιστές εκτελεί παλαιότερη έκδοση του EasyMP Multi PC Projection, ο αριθμός των υπολογιστών περιορίζεται σε 16 ή 32 και τα tablet που εκτελούν το Epson iProjection δεν μπορούν να συμμετέχουν στη σύνδεση.)
- Η μεταφορά ήχου είναι δυνατή μόνο κατά τη σύνδεση με ένα βιντεοπροβολέα και την προβολή της οθόνης ενός υπολογιστή σε πλήρες μέγεθος. Αν είναι συνδεδεμένοι πολλοί βιντεοπροβολείς ή η προβαλλόμενη οθόνη διαιρείται, δεν είναι δυνατή η μεταφορά ήχου κατά την προβολή.
- Αν η ταχύτητα μετάδοσης του ασύρματου LAN είναι χαμηλή, το δίκτυο ενδέχεται να διακοπεί αναπάντεχα.

- Οι εφαρμογές που χρησιμοποιούν τμήμα των λειτουργιών DirectX ενδέχεται να μην εμφανίζονται σωστά (Μόνο για Windows).
- Δεν είναι δυνατή η προβολή κειμένων ερώτησης MS-DOS σε πλήρη οθόνη (μόνο για Windows).
- Ορισμένες φορές ενδέχεται να μην ταιριάζει απόλυτα η εικόνα στην οθόνη του υπολογιστή και η εικόνα που προβάλλεται από το βιντεοπροβολέα.
- Οι ταινίες δεν αναπαράγονται τόσο ομαλά όσο στον υπολογιστή.

Σχετικοί σύνδεσμοι

- "Περιορισμοί" [σελ.71](#)

Περιορισμοί κατά την προβολή από τη Συλλογή φωτογραφιών των Windows ή από τη Συλλογή φωτογραφιών του Windows Live

Λάβετε υπόψη τους παρακάτω περιορισμούς κατά την εκκίνηση της Συλλογής φωτογραφιών των Windows ή της Συλλογής φωτογραφιών του Windows Live όταν χρησιμοποιείτε το EasyMP Multi PC Projection.

- Η προβολή παρουσίασης αναπαράγεται σε απλή λειτουργία όταν πραγματοποιείται προβολή από τη Συλλογή φωτογραφιών των Windows ή τη Συλλογή φωτογραφιών του Windows Live. Επειδή δεν εμφανίζεται η γραμμή εργαλείων, δεν μπορείτε να κάνετε αλλαγές του Θέματος (εφέ) κατά την αναπαραγωγή μιας προβολής παρουσίασης, ανεξάρτητα από την τιμή του στοιχείου Δείκτης εμπειρίας των Windows. Μόλις ξεκινήσει η απλή λειτουργία, δεν μπορείτε να αλλάξετε λειτουργία ενώ εκτελείται η Συλλογή φωτογραφιών των Windows ή Συλλογή φωτογραφιών του Windows Live ακόμα κι αν κλείσετε το EasyMP Multi PC Projection. Πραγματοποιήστε επανεκκίνηση της Συλλογής φωτογραφιών των Windows ή της Συλλογής φωτογραφιών του Windows Live.
- Δεν είναι δυνατή η αναπαραγωγή ταινιών.

Σχετικοί σύνδεσμοι

- "Περιορισμοί" [σελ.71](#)

Περιορισμοί στη χρήση του Windows Aero

Λάβετε υπόψη τους παρακάτω περιορισμούς όταν ο σχεδιασμός παραθύρων του υπολογιστή σας είναι Windows Aero.

- Το πολυεπίπεδο παράθυρο προβάλλεται ανεξάρτητα από την επιλογή του στοιχείου **Μεταφορά πολυεπίπεδου παραθύρου** στην οθόνη Ορισμός επιλογών του EasyMP Multi PC Projection.
- Λίγο μετά τη σύνδεση ενός υπολογιστή στο βιντεοπροβολέα μέσω δικτύου με το EasyMP Multi PC Projection, ενδέχεται να εμφανιστεί το παρακάτω μήνυμα.

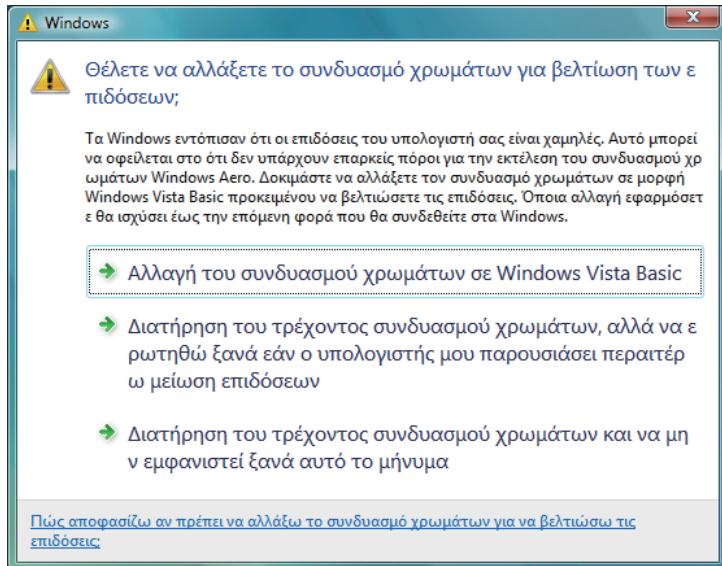

Συνιστάται να επιλέξετε **Διατήρηση του τρέχοντος συνδυασμού χρωμάτων και να μην εμφανιστεί ξανά αυτό το μήνυμα**. Η επιλογή είναι ενεργοποιημένη μέχρι να γίνει επανεκκίνηση του υπολογιστή.

Σχετικοί σύνδεσμοι

- "Περιορισμοί" [σελ.71](#)

Περιορισμοί κατά την προβολή από το Windows Media Center

Λάβετε υπόψη τους παρακάτω περιορισμούς όταν προβάλετε από το Windows Media Center.

- Δεν μπορείτε να προβάλετε εικόνες σε πλήρη οθόνη χρησιμοποιώντας το Windows Media Center. Για να προβάλετε τις εικόνες, μεταβείτε σε λειτουργία προβολής παραθύρων.
- Αν ο ήχος διακοπεί κατά την αναπαραγωγή στη μεταφορά ήχου από τον υπολογιστή στο βιντεοπροβολέα χρησιμοποιώντας το EasyMP Multi PC Projection, κάντε επανεκκίνηση της εφαρμογής που χρησιμοποιείτε.

Σχετικοί σύνδεσμοι

- "Περιορισμοί" [σελ.71](#)

Δείτε αυτές τις ενότητες για σημαντικές ειδοποιήσεις σχετικά με τον προβολέα σας.

Σχετικοί σύνδεσμοι

- "Παράρτημα" [σελ.67](#)
- "Γνωστοποίηση πνευματικά δικαιώματα" [σελ.73](#)
- "Πληροφορίες ονομασιών και συμβολισμών" [σελ.73](#)
- "Γενική ανακοίνωση" [σελ.74](#)
- "Απόδοση δικαιωμάτων πνευματικής ιδιοκτησίας" [σελ.74](#)

Γνωστοποίηση πνευματικά δικαιώματα

Με επιφύλαξη παντός δικαιώματος. Απαγορεύεται η αναπαραγωγή, η αποθήκευση σε σύστημα ανάκτησης και η μετάδοση με οποιαδήποτε μορφή και με οποιοδήποτε μέσο, ηλεκτρονικό, μηχανικό, φωτοαντιγραφικό ή άλλο, οποιουδήποτε μέρους της παρούσας έκδοσης, χωρίς την προηγούμενη έγγραφη άδεια της Seiko Epson Corporation. Δεν γίνεται ανάληψη ευθύνης ευρεσιτεχνίας σε σχέση με τη χρήση των πληροφοριών που περιέχονται στο παρόν. Επίσης, δεν γίνεται ανάληψη ευθύνης για ζημιές που τυχόν θα προκύψουν από τη χρήση των πληροφοριών που περιέχονται στο παρόν.

Ούτε η Seiko Epson Corporation ούτε και οι θυγατρικές της φέρουν ευθύνη απέναντι στον αγοραστή αυτού του προϊόντος ή σε τρίτους για τυχόν ζημιές, απώλειες, κόστη ή δαπάνες που θα υποστεί ο αγοραστής ή τρίτοι σε περίπτωση: ατυχήματος, λανθασμένης χρήσης ή κατάχρησης του προϊόντος ή μη εξουσιοδοτημένων τροποποιήσεων, επιδιορθώσεων ή μετατροπών στο προϊόν, ή (εξαιρούνται οι Η.Π.Α.) αδυναμίας αυστηρής συμμόρφωσης με τις οδηγίες λειτουργίας και συντήρησης της Seiko Epson Corporation.

Η Seiko Epson Corporation δεν φέρει ευθύνη για οποιεσδήποτε ζημιές ή προβλήματα που θα προκύψουν από τη χρήση προαιρετικών εξαρτημάτων ή αναλωσίμων προϊόντων άλλων, εκτός αυτών που ορίζονται ως Γνήσια προϊόντα Epson ή Εγκεκριμένα προϊόντα Epson από τη Seiko Epson Corporation.

Τα περιεχόμενα του παρόντος οδηγού μπορεί να αλλάξουν ή να ενημερωθούν χωρίς περαιτέρω ειδοποίηση.

Οι εικόνες του παρόντος οδηγού μπορεί να διαφέρουν από το βιντεοπροβολέα.

Πληροφορίες ονομασιών και συμβολισμών

- Λειτουργικό σύστημα Microsoft® Windows® XP Professional
- Λειτουργικό σύστημα Microsoft® Windows® XP Home Edition
- Λειτουργικό σύστημα Microsoft® Windows Vista®
- Λειτουργικό σύστημα Microsoft® Windows® 7
- Λειτουργικό σύστημα Microsoft® Windows® 8

- Λειτουργικό σύστημα Microsoft® Windows® 8.1

Στο παρόν εγχειρίδιο, τα παραπάνω λειτουργικά συστήματα αναφέρονται ως "Windows XP," "Windows Vista," "Windows 7," "Windows 8" και "Windows 8.1." Επιπλέον, ο γενικός όρος Windows μπορεί να χρησιμοποιείται αναφερόμενος συνολικά σε όλες τις εκδόσεις Windows XP, Windows Vista, Windows 7, Windows 8, Windows 8.1 και η αναφορά σε πολλαπλές εκδόσεις Windows ταυτόχρονα μπορεί να γίνεται ως, για παράδειγμα, Windows XP/Vista, δηλαδή παραλείποντας την ονομασία Windows.

- Mac OS X 10.4.x
- Mac OS X 10.5.x
- Mac OS X 10.6.x
- Mac OS X 10.7.x
- Mac OS X 10.8.x
- Mac OS X 10.9.x

Στο παρόν εγχειρίδιο, τα παραπάνω λειτουργικά συστήματα αναφέρονται ως "Mac OS X 10.4.x," "Mac OS X 10.5.x," "Mac OS X 10.6.x," "Mac OS X 10.7.x," "Mac OS X 10.8.x" και "Mac OS X 10.9.x." Επιπλέον, χρησιμοποιείται και ο γενικός όρος "Mac OS X", όταν η αναφορά γίνεται σε όλες αυτές τις εκδόσεις.

Σχετικοί σύνδεσμοι

- "Ειδοποιήσεις" [σελ.73](#)

Γενική ανακοίνωση

Οι επωνυμίες IBM, DOS/V και XGA είναι εμπορικά σήματα ή σήματα κατατεθέντα της International Business Machines Corporation.

Οι επωνυμίες Macintosh, Mac, Mac OS και iMac είναι εμπορικά σήματα της Apple Inc.

Οι ονομασίες Microsoft, Windows, Windows NT, Windows Vista, PowerPoint και το λογότυπο των Windows είναι εμπορικά σήματα ή

σήματα κατατεθέντα της Microsoft Corporation στις Ηνωμένες Πολιτείες ή/και σε άλλες χώρες.

Τα υπόλοιπα ονόματα προϊόντων που περιέχονται στο παρόν χρησιμοποιούνται επίσης αποκλειστικά για σκοπούς αναγνώρισης και μπορεί να είναι εμπορικά σήματα των αντίστοιχων κατόχων τους. Η Epson αποποιείται κάθε δικαίωμα επί αυτών των σημάτων.

Δικαιώματα πνευματικής ιδιοκτησίας λογισμικού: Το προϊόν αυτό χρησιμοποιεί ελεύθερο λογισμικό καθώς και λογισμικό του οποίου τα δικαιώματα διατηρεί η εταιρεία.

© SEIKO EPSON CORPORATION 2014. All rights reserved.

Σχετικοί σύνδεσμοι

- "Ειδοποιήσεις" [σελ.73](#)

Απόδοση δικαιωμάτων πνευματικής ιδιοκτησίας

Αυτές οι πληροφορίες υπόκεινται σε αλλαγή χωρίς προειδοποίηση.

2014.5 412711400EL

Σχετικοί σύνδεσμοι

- "Ειδοποιήσεις" [σελ.73](#)