

TR Buradan Başlayın FA از اینجا شروع کنید  
AR ابدأ من هنا SW Anza Hapa



© 2017 Seiko Epson Corporation.  
Printed in XXXXXX

**Önce Bunu Okuyun /** تفضل بقراءة هذا أولاً/ ابتدا این را بخوانید / **Soma Hii Kwanza**  
Bu yazıcıdaki mürekkebin kullanımına dikkat edilmelidir. Mürekkep tankları doldurulduğunda veya yeniden doldurulduğunda etrafa mürekkep bulaşabilir. Giysilerinizi veya eşyalarınızı mürekkep bulaşursa bu lekelerin temizliği mümkün olmayabilir.

تتطلب هذه الطابعة التعامل بحذر مع الحبر. قد تتناثر قطرات من الحبر عند تعبئة خزانات الحبر أو إعادة تعبئتها بالحبر. إذا لامس الحبر ملابسك أو أمتعتك، فقد لا تتمكن من إزالتها.  
به کارگیری جوهر باید با دقت در این چاپگر انجام شود. هنگام پر کردن یا پر کردن مجدد مخازن جوهر، ممکن است جوهر پخش شود. اگر جوهر بر روی لباس‌ها یا وسایل شما بریزد شما بریزد ممکن است پاک نشود.

Kichapishi hiki kinahitaji uangalifu wakati wa kushughulikia wino. Wino unaweza kutapaka wakati tanki la wino limejaa au kujawiza upya kwa wino. Iwapo wino utaenda kwenye nguo au mali yako, huenda usitoke.

**Önemli;** aygıtınıza zarar gelmemesi için uyulması gerekir.  
مهم؛ یتنین مرعاضه ذلك لتجنب تلف الجهاز.  
محتوا و طراحى بطری‌های جوهر در مناطق مختلف فروش محصول متفاوت می‌باشد.  
Muhimu; lazima izingatiwe ili kuepusha uharibifu kwenye kifaa chako.

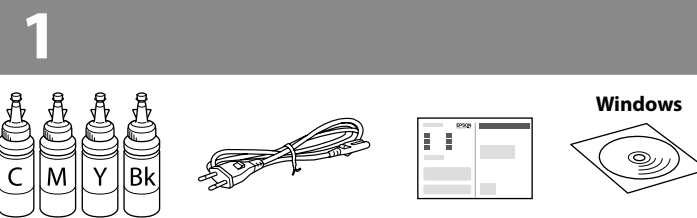

Mürekkep şişelerinin tasarımını ve içeriği konuma göre değiştirebilir.

قد يختلف تصميم زجاجات الحبر ومحتوياتها باختلاف الموقع.  
محتوا و طراحى بطری‌های جوهر در مناطق مختلف فروش محصول متفاوت می‌باشد.  
Maudhui na muundo wa chupa za wino unaweza kutofautiana na eneo.

**Mürekkep tankını doldurmaya hazır olana kadar mürekkep şişesi ambalajını açmayın.** Güvenliliğini sürdürmek için mürekkep şişesi vakumlu şekilde ambalajlanmıştır.  
**Bazı mürekkep şişeleri çok küçük olsa da mürekkebin kalitesi ve miktarı garantilidir ve güvenli kullanılabilirler.**  
لا تفتح عبوة زجاجة الحبر إلا إذا كنت مستعداً لملء خزان الحبر. يتم إحكام غلق زجاجة الحبر بتفريغها من الهواء للحفاظ على متونيتها.  
حتى وإن كان هناك انبعاث في بعض زجاجات الحبر، تضمن كل من جودة الحبر وكميته ويمكن استخدامها بأمان.  
تا زمانی که برای پر کردن مخزن جوهر آماده نشده‌اید، بسته‌بندی بطری جوهر را باز نکنید. بطری جوهر به صورت وکیوم بسته‌بندی شده است تا کارایی آن حفظ شود.  
حتی اگر شکل بطری‌های جوهر دچار تغییر شود، کیفیت و مقدار جوهر تضمین می‌شود و می‌تواند به طور ایمن از آنها استفاده نمود.  
**Usifungue furushi la chupa ya wino hadi uawe tayari kujaza tanki la wino.** Chupa ya wino inawekwa kwenye furushi tupu ili kudumisha utegemezi wake.  
**Hata iwapo baadhi ya chupa za wino zinabonyeka, ubora na kiwango cha wino kinahakikishwa, na vinaweza kutumiwa kwa usalama.**

2

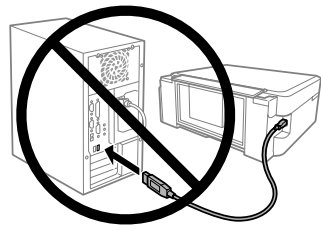

Sizden istenmediği süre bir USB kablosu bağlamayın.

لا تقم بتوصيل كبل USB ما لم تكن هناك تعليمات بفعل ذلك.  
کابل USB را تا زمانی که از شما خواسته نشده است متصل نکنید.

Usiunganishe kwenye kebo ya USB isipokuwa uelekezwe kufanya hivyo.

**Windows (No CD/DVD drive) Mac**



Kurulum işlemini başlatmak, yazılımı yüklemek ve ağ ayarlarını yapılandırmak için web sitesini ziyaret edin.

قم بزيارة موقع الويب لبدء عملية الإعداد وتثبيت البرامج وتهيئة إعدادات الشبكة.  
برای شروع فرآیند راه‌اندازی، نصب نرم‌افزار و پیکربندی تنظیمات شبکه، از وب سایت بازدید نمایید.

Tembelea tovuti ili kuanza mchakato wa usanidi, sakinisha programu na usanidi mipangilio ya mtandao.

**Windows with CD/DVD drive**

Kurulum işlemini başlatmak, yazılımı yüklemek ve ağı yapılandırmak için ekteki CD'yi de kullanabilirsiniz.

تأكد أيضًا استخدام قرص (CD) المرفق لبدء عملية الإعداد، وتثبيت البرنامج، وتهيئة الشبكة.  
برای استفاده از CD پیوست برای شروع فرآیند راه‌اندازی، نصب نرم‌افزار و پیکربندی شبکه استفاده کنید.

Pia unaweza kutumia CD iliyoambatishwa ili kuanza mchakato wa usanidi, kusakinisha programu, na kusanidi mtandao.

**Güvenlik duvarı uyarısı görünürse Epson uygulamaları için erişime izin verin.**  
في حالة ظهور تنبيه جدار الحماية، اسمح بالوصول إلى تطبيقات Epson.  
اگر اخطار دیوار آتش نمایان شد، به برنامه‌های Epson اجازه دسترسی بدهید.  
Iwapo tahadhari ya Ngame huonekana, ruhusu ufikiaji kwa programu za Epson.

**iOS / Android**



Epson iPrint uygulamasını yüklemek, kurulum işlemini başlatmak ve ağ ayarlarını yapılandırmak için web sitesini ziyaret edin.

قم بزيارة موقع الويب لتثبيت تطبيق Epson iPrint، و قم ببدء عملية الإعداد ثم تهيئة إعدادات الشبكة.  
برای نصب بطری جوهر بسته به تاریخ تولید و محل خرید ممکن است متفاوت باشد.  
بازدید نمایید.  
Epson iPrint، شروع فرآیند راه‌اندازی و پیکربندی تنظیمات شبکه، از وب‌سایت

Tembelea tovuti ili kusakinisha programu ya Epson iPrint, anza mchakato wa usanidi, na usanidi mipangilio ya mtandao.

**No PC**

Sonraki adıma geçin (Bölüm 3).

المنحاة إلى الخطوة التالية (القسم 3).

به مرحله بعد بروید (بخش 3).

Endelea na hatua ifuatayo (Schemu ya 3).

3



Tüm koruyucu malzemeyi çıkarın.

قم بإزالة جميع المواد الواقية.  
همه مواد محافظ را بردارید.

Ondoa nyenzo zote za ulinzi.

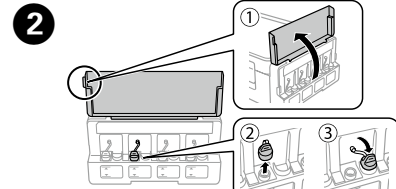

Açın ve çıkarın.  
قم بالفتح والفك.  
باز کنید و جدا کنید.  
Fungua na uondoe.

**Yazıcıyla gelen mürekkep şişelerini kullanın.**  
**Epson, orijinal olmayan mürekkeplerin kalitesini ve güvenilirliğini garanti etmez.** Orijinal olmayan mürekkep kullanımı Epson'un garantisini kapsamında olmayan hasara yol açabilir.

استخدم زجاجات الحبر التي تودع مع الطابعة.  
لا يمكن لشركة Epson أن تضمن جودة أو متونوية الحبر غير الأصلي. قد يؤدي استخدام حبر غير أصلي إلى حدوث تلف لا تشملته ضمانات Epson.  
از بطری‌های جوهر که همراه چاپگر شما عرضه شده است استفاده کنید.  
Epson نمی‌تواند کیفیت یا قابل اعتماد بودن جوهر غیر اصل را ضمانت کند.  
استفاده از جوهر غیر اصلی می‌تواند باعث آسیب دیدن محصول شود. این قبیل مشکلات تحت پوشش ضمانت‌های Epson نمی‌باشد.

**Tumia chupa za wino zilizokuja na kichapishi chako.**  
**Epson haiwezi kuhakikisha ubora na utegemezi wa wino usio halali.** Matumizi ya wino usio halali yanaweza kusababisha uharibifu usioangaziwa na dhama za Epson.

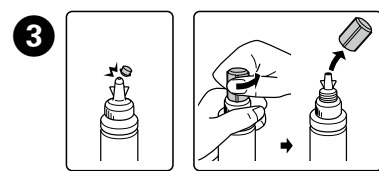

Kapağın üstünü kaldırın veya kapak örtüsünü çıkarın.

انزع الجزء العلوي من الغطاء أو قم بإزالة الجزء الذي يغطيه.

قسمت بالایی درپوش یا پوشش درپوش را فشار دهید.

Peusha upande wa juu wa kifuniko au uondoe jalada la kifuniko.

**Mürekkep şişelerinin tasarımını üretimi tarihine ve satın alma konumuna göre değiştir.**

يختلف تصميم زجاجات الحبر وفقاً لتاريخ الإنتاج ومكان الشراء.  
طراحی بطری جوهر بسته به تاریخ تولید و محل خرید ممکن است متفاوت باشد.  
Muundo wa chupa za wino hutofautiana kulingana na tarehe ya uzalishaji na eneo la ununuzi.

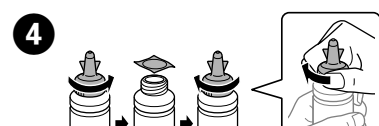

Mürekkep şişesinin kapağını çıkarın, şişeden mührü çıkarın ve sonra kapağı takın.

قم بإزالة غطاء زجاجة الحبر، وإزالة السادة منها، ثم قم بتركيب الغطاء.

درپوش را از بطری جوهر جدا کنید، عایق بندی بطری را باز کنید و سپس درپوش را نصب کنید.

Ondoa kifuniko cha chupa za wino, ondoa sili kutoka kwenye chupa, na kisha usakinishe kifuniko.

## Epson Connect



<https://www.epsonconnect.com/>

Dünyanın herhangi bir yerinden mobil cihazınızı kullanarak Epson Connect uyumlu yazıcınızdan yazdırabilirsiniz. Daha fazla bilgi için web sitesini ziyaret edin.

ومن خلال استخدامك لجهازك الجوال يمكنك الطباعة من أي موقع في جميع أنحاء العالم على طابعتك المتوافقة مع Epson Connect. قم بزيارة موقع الويب للحصول على مزيد من المعلومات.  
با استفاده از تلفن همراه خود می‌توانید از هر مکانی در سراسر دنیا یا چاپگر سازگار با Epson Connect اقدام به چاپ کردن نمایید. برای اطلاعات بیشتر از وب‌سایت بازدید کنید.

Kutumia kifaa chako cha mkononi, unaweza kuchapisha kutoka katika mahali popote ulimwenguni kwenye kichapishi panifu cha Epson Connect. Tembelea tovuti kwa maelezo zaidi.

**Temel İşlemler / العمليات الأساسية / Operesheni Msingi**

**Kumanda Paneli Kilavuzu / الدليل إلى لوحة التحكم / Mwongozo wa Paneli Dhibiti**

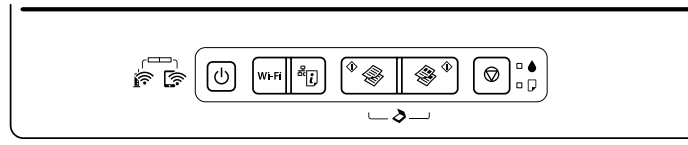

Yazıcıyı açar veya kapatır.

تشغيل أو إيقاف تشغيل الطابعة.  
چاپگر را روشن و خاموش می‌کند.

Huwasha na kuzima kichapishi.

**Wi-Fi** Bir ağ hatasını temizler. WPS düğmesini kullanarak ağ ayarlarını yapmak için 3 saniye veya daha fazla basılı tutun.

يسمح أخطاء الشبكة.  
استمر بالضغط لمدة 3 ثوانٍ أو أكثر لضبط إعدادات الشبكة باستخدام زر الضغط WPS.

خطای شبکه را پاک می‌کند.  
برای انجام تنظیمات شبکه با استفاده از دکمه ارسال WPS، به مدت ۳ ثانیه یا بیشتر فشار داده و نگه دارید.

**Hufuta kosa la mtandao.** Shikilia chini kwa sekunde 3 au zaidi ili kutengeneza mipangilio ya mtandao kutumia kitufe cha kusakumia cha WPS.

**Ağ sorunlarının nedenlerini belirlemek için bir ağ bağlantısı raporu yazdırın.** Daha fazla bilgi almak için bu düğmeyi 10 saniyeden fazla basılı tutarak bir ağ durumu sayfası yazdırın.

باعتا تقرير عن حالة الشبكة لتحديد أسباب المشاكل التي تحدث للشبكة. للحصول على مزيد من المعلومات، اضغط على هذا الزر لأكثر من 10 ثوانٍ لطباعة ورقة عن حالة الشبكة.

کوارش اتصال شبکه را برای اعلام دلایل مشکلات شبکه چاپ می‌کند. برای کسب اطلاعات بیشتر، این دکمه را به مدت حداقل ۱۰ ثانیه نگه دارید تا برگه وضعیت شبکه چاپ شود.

**Huchapisha ripoti ya muunganisho wa mtandao ili kuchabitisha sababu za matatizo yoyote ya mtandao.** Ili kupata maelezo zaidi, shikilia kitufe hiki chini kwa zaidi ya sekunde 10 ili kuchapisha laha la hali ya mtandao.

**Tek renkli veya renkli kopya başlatılır.** Orijinalinizi taramak için her iki düğmeye aynı anda basın ve bilgisayarınızda PDF olarak kaydedin.

يبدأ النسخ أحادي اللون أو النسخ الملون.  
اضغط كلا الزرين في وقت واحد لمسح المستند الأصلي وحفظه كملف بتنسيق PDF على جهاز الكمبيوتر الخاص بك.

کپی تک رنگ یا رنگی را شروع می‌کند.  
برای اسکن سند و ذخیره آن به فرمت PDF در رایانه، هر دو دکمه را به صورت همزمان فشار دهید.

**Huanzisha kromu moja au kunakili rangi.** Bonyeza vitufe vyote mtawalia ili kutambaza nakala asili yako na kuihifadhi kama PDF kwenye PC yako.

Mevcut işlemi durdurur.

يوقف العملية الحالية.  
عملکرد فعلی را متوقف می‌کند.

Hukomesha oparesheni ya sasa.

**Kağıt Yükleme / تحميل الورق / Kupakia Karatasi**

**Kağıdı kenar kılavuzu içindeki işaretini aşmayacak şekilde yükleyin.**  
لا تقم بتحميل الورق أعلى علامة الموجودة داخل موجة الحافة.  
کاغذ را بالاتر از علامت در داخل راهنمای لبه، پر نکنید.  
Usipakie karatasi juu ya alama ya ndani ya mwongozo wa ukingo.

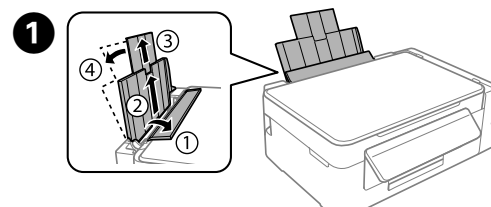

Açın ve dışarı kaydırın.

قم بالفتح والإزلاق للخارج.  
باز کنید و به سمت بیرون بکشید.

Fungua na utelesheze nje.

**Kenar kılavuzunu sola kaydırın.** Azıncı mوجه الحافة إلى اليسار.  
راهنمای لبه را به سمت چپ بکشید.  
Telezeshwa mwongozo wa pambazo upande wa kushoto.

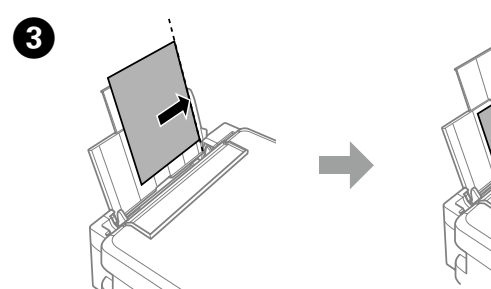

Kağıdı yazdırılabilir yüzü yukarı bakacak şekilde yükleyin.

قم بتحميل الورق مع جعل الجانب القابل للطباعة متجهًا لأعلى.  
کاغذ را بصورتی قرار دهید که طرف قابل چاپ آن رو به بالا باشد.

Pakia karatasi kwa upande unaochapishika ukiangalia juu.

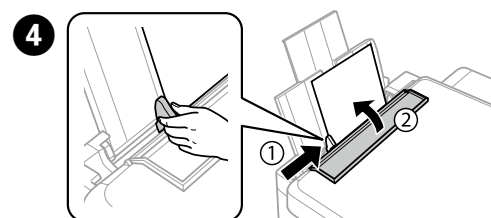

Kenar kılavuzunu kağıda doğru kaydırın ve ardından besleyici korumasını kapatın.

أزق موجة الحافة في مقابل الورق ثم أغلق واقي وحدة التغذية.  
راهنمای لبه را روی کاغذ بلفزانید، سپس محافظ تغذیه‌کننده را ببندید.

Telezeshwa mwongozo wa ukingo dhidi ya karatasi, kisha funga kilinzi cha mlisho.

Dışarı kaydırın.  
اسحب للخارج.  
به بیرون بکشید.

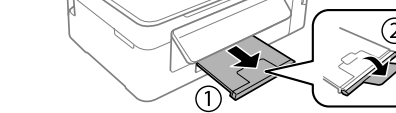

Telezeshwa nje.

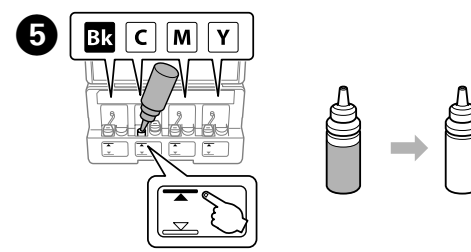

Mürekkep rengini tankla eşleştirin ve sonra tüm mürekkebi doldurun.

طابق بين لون الحبر والخزان، ثم قم بتعبئة كل الحبر.  
رنگ جوهر را با مخزن تطبیق دهید و سپس با تمام جوهر پر کنید.

Linganisha rangi ya wino kwa tanki, na kisha ujaze kwa wino wote.

Takin.  
ركب.  
نصب کنید.  
Sakinisha.

Sıkıca kapatın.  
أحكام الإغلاق.  
محمك ببندیید.  
Fungua kwa usalama.

Her mürekkep şişesi için 2 ila 3 arasında adımları tekrarlayın.  
كرر الخطوات من 2 إلى 3 لكل زجاجة حبر.  
مراحل 2 تا 3 را برای هر بطری جوهر تکرار نمایید.  
Rudia hatua za 2 ili 3 kwa kila chupa ya wino.

Kapatın.  
أغلق.  
بندیید.  
Fungua.

Bağlayın ve takın.  
قم بتوصيل الطابعة بالتيار الكهربائي.  
وصل کرده و به پریز بزنید.  
Unganisha na uchomeke.

Yazıcıyı açın ve yanıp sönmeyi durdurana kadar bekleyin.  
قم بتشغيل الطابعة وانتظر حتى يتوقف عن الوميض.  
چاپگر را روشن کنید و منتظر بمانید تا چشمک زدن چراغ متوقف شود.  
Washa kichapishi na usubiri hadi ikome kumweka.

yanıp sönmeye başlayana kadar 3 saniye basın. Mürekkep doldurma işlemi başlar.  
اضغط على لمدة 3 ثوانٍ حتى يبدأ الوميض. يبدأ شحن الحبر.  
کلید را به مدت 3 ثانیه فشار دهید تا چراغ شروع به چشمک زدن کند. شارژ شدن جوهر شروع می‌شود.  
Bonyeza 3 saniye ili 3 sekunde kwa kila chupa ya wino huanza.

Mürekkep doldurma yaklaşık 20 dakika sürer. Lamba yarıncaya kadar bekleyin.  
تستغرق عملية شحن الحبر حوالي 20 دقيقة.  
انتظر حتى يوض الضوء.  
شارژ شدن جوهر حدود 20 دقیقه طول می‌کشد.  
منتظر بمانید تا چراغ روشن شود.

Kuchaji wino kunachukua takriban dakika 20. Subiri hadi mwanga uwake.

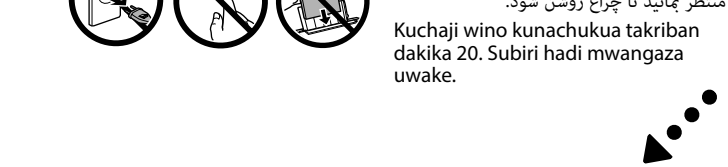

**Kopyalama / النسخ / Inanakili**

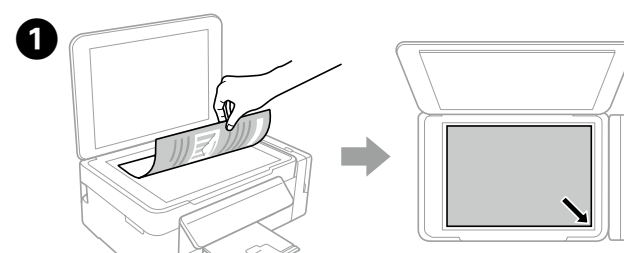

Doküman kapağını açın ve orijinalinizi tarayıcı camına yüzü aşağı bakacak şekilde yerleştirin. Orijinali camın sağ ön köşesiyle hizalayın.

قم بفتح غطاء المستندات و وضع الورق الأصلي الخاص بك موجهًا لأسفل على زجاج الماسح الضوئي. قم بمحاذاة الورق الأصلي مع الركن الأيمن الأمامي للزجاج.  
درپوش سند را باز کنید و اسناد خود را رو به پایین بر روی شیشه اسکنر قرار دهید. سند را با گوشه سمت راست و جلوی شیشه تراز کنید.

Fungua jalada la waraka na uweke nakala asili yako ikiangalia chini kwenye kioo cha kitambazo. Panga nakala asili kwa kona ya mbele kulia ya kioo.

Doküman kapağını kapatın.  
أغلق غطاء المستندات.  
درپوش اسناد را ببندید.  
Fungua jalada la waraka.

Kopyalamayı başlatmak için veya düğmesine basın.  
اضغط على الزر أو لبدء النسخ.  
برای شروع فرآیند کپی کردن دکمه یا را فشار دهید.  
Bonyeza kitufe cha au ili kuanza kunakili.

**Çekmek istediğiniz kopya sayısı kadar veya düğmesine basarak 20 kopyaya kadar çekebilirsiniz.**

**Taslak modunda kopyalamak için ve veya düğmelerine aynı anda basın.**  
يمكنك عمل ما يصل إلى نسخة من خلال الضغط على الزر أو بعدد مرات مساو لعدد النسخ التي تريد نسخها.  
اضغط على الزر والزر أو في نفس الوقت للطباعة في وضع المسودة.  
با فشرن دکمه یا یا به تعداد نسخه‌هایی که لازم دارید، می‌توانید تا ۲۰ کپی بگیریید.  
برای کپی کردن در حالت پیش‌نویس و دکمه‌های یا یا همزمان فشار دهید.

**Unaweza kuchapisha hadi nakala 20 kwa kubonyeza kitufe cha au idadi sawa ya idadi ya nakala unazotaka kuchapisha.**  
**Bonyeza vitufe vya au mara mmoja ili kunakili katika modi ya rasimu.**



