



© 2017 Seiko Epson Corporation.  
All rights reserved.  
Printed in XXXXXX

**Önce Bunu Okuyun /** تفضل بقراءة هذا أولاً / ابتدا این را بخوانید /  
**Soma Hii Kwanza** /  
Bu yazıcıdaki mürekkebin kullanımına dikkat edilmelidir. Mürekkep tankları doldurulduğunda veya yeniden doldurulduğunda etrafa mürekkep bulaşabilir. Giysilerinizi veya eşyalarınıza mürekkep bulaşursa bu lekelerin temizliği mümkün olmayabilir.

تطلب هذه الطابعة التعامل بحذر مع الحبر. قد تتناثر قطرات من الحبر عند تعبئة خزانات الحبر أو إعادة تعبئتها بالحبر. إذا لامس الحبر ملابسك أو أمتعتك، فقد لا تتمكن من إزالتها. به كارگیری جوهر باید با دقت در این چاپگر انجام شود. هنگام پر کردن یا پر کردن مجدد مخازن جوهر، جوهر ممکن است جوهر پخش شود. اگر جوهر بر روی لباس‌ها یا وسایل شما بریزد ممکن است پاک نشود.

Kichapishi hiki kinahitaji uangalifu wakati wa kushughulikia wino. Wino unaweza kutapakaa wakati tanki la wino limejaa au kujazwa upya kwa wino. Iwapo wino utaenda kwenye nguo au mali yako, huenda usitoke.

**Önemli; aygıtınıza zarar gelmemesi için uyulması gerekir.**  
مهم؛ یقیناً مرعاضه ذلك لتجنب تلف الجهاز.  
نکته مهم؛ این موارد را رعایت کنید تا از آسیب دیدن تجهیزات جلوگیری شود.  
Muhimu; lazima izingatiwe ili kuepusha uharibifu kwenye kifaa chako.

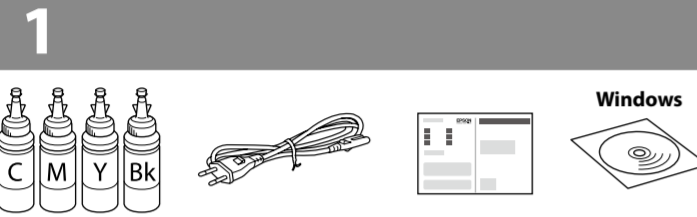

Mürekkep şişelerinin tasarımını ve içeriği konuma göre değiştirebilir.

قد يختلف تصميم زجاجات الحبر ومحتوياتها باختلاف الموقع. اشترى جوهر بطريقتين مختلفتين في مناطق مختلفة فطرح محصول متفاوت می‌باشد. Maudhui na muundo wa chupa za wino unaweza kutofautiana na eneo.

- ☐ Mürekkep tankını doldurmaya hazır olana kadar mürekkep şişesi ambalajını açmayın. Güvenilirliğini sürdürmek için mürekkep şişesi vakumlu şekilde ambalajlanmıştır.
- ☐ Baza mürekkep şişeleri küçük olsa da mürekkebin kalitesi ve miktarı garantilidir ve güvenli kullanılabilir.
- ☐ تا فتحة عبوة زجاجة الحبر لا إذا كنت مستعداً لملء خزان الحبر. يتم إحكام غلق زجاجة الحبر بتبريقها من الهواء للحفاظ على موثوقيتها.
- ☐ حتى وإن كان هناك ابتعاج في بعض زجاجات الحبر، تضمن كل من جودة الحبر وكميته ويمكن استخدامها بأمان.
- ☐ تا زمانی که برای پر کردن مخزن جوهر آماده نشده‌اید، بسته‌بندی بطری جوهر را باز نکنید. بطری جوهر به صورت وکیوم بسته‌بندی شده است تا کارایی آن حفظ شود.
- ☐ حتی اگر بطری‌های جوهر دچار تغییر شود، کیفیت و مقدار جوهر تضمین می‌شود و می‌توان به طور ایمن از آنها استفاده نمود.
- ☐ Usifungefu furushi la chupa ya wino hadi uwe tayari kujaza tanki la wino. Chupa ya wino inaweza kwenye furushi tupu ili kudumisha utegemezi wake.
- ☐ Hata iwapo baadhi ya chupa za wino zinabonyeka, ubora na kiwango cha wino kinahakikishwa, na vinaweza kutumiwa kwa usalama.



**2**  
Sizden istemediği sürece bir USB kablosu bağlamayın.  
لا تقم بتوصيل كبل USB ما لم تكن هناك تعليمات بفعل ذلك.  
کابل USB را تا زمانی که از شما خواسته نشده است متصل نکنید.  
Usiunganishe kwenye kebo ya USB isipokuwa uelekezwe kufanya hivyo.

**Windows (No CD/DVD drive) Mac**  
<http://epson.sn>  
Kurulum işlemini başlatmak, yazılımı yüklemek ve ağ ayarlarını yapılandırmak için web sitesini ziyaret edin.  
قم بزيارة موقع الويب لبدء عملية الإعداد وتثبيت البرامج وتهيئة إعدادات الشبكة. برای شروع فرایند راه‌اندازی، نصب نرم‌افزار و پی‌کردنی تنظیمات شبکه، از وب سایت بازدید نمایید. Tembelea tovuti ili kuanza mchakato wa usanidi, sakinisha programu na usanidi mipangilio ya mtandao.

**Windows with CD/DVD drive**  
Kurulum işlemini başlatmak, yazılımı yüklemek ve ağı yapılandırmak için ekteki CD'yi de kullanabilirsiniz.  
تھکنک ایضاً استخدام قرص (CD) المرُقق لبدء عملية الإعداد، وتثبيت البرنامج، وتهيئة الشبكة. می‌توانید از CD پیوست برای شروع فرآیند راه‌اندازی، نصب نرم‌افزار و پی‌کردنی شبکه استفاده کنید. Pia unaweza kutumia CD iliyoambatishwa ili kuanza mchakato wa usanidi, kusakinisha programu, na kusanidi mtandao.

**iOS / Android**  
<http://epson.sn>  
Epson iPrint uygulamasını yüklemek, kurulum işlemini başlatmak ve ağ ayarlarını yapılandırmak için web sitesini ziyaret edin.  
قم بزيارة موقع الويب لتثبيت تطبيق Epson iPrint، وقم ببدء عملية الإعداد ثم تهيئة إعدادات الشبكة. برای نصب برنامه Epson iPrint، شروع فرآیند راه‌اندازی و پی‌کردنی تنظیمات شبکه، از وب‌سایت بازدید نمایید.

**No PC**  
Sonraki adıma geçin (Bölüm 3).  
المتابعة إلى الخطوة التالية (القسم 3).  
به مرحله بعد بروید (بخش 3).  
Endeala na hatua ifuatayo (Schemu ya 3).

**Tembelea tovuti ili kusanikisha programu ya Epson iPrint, anza mchakato wa usanidi, na usanidi mipangilio ya mtandao.**

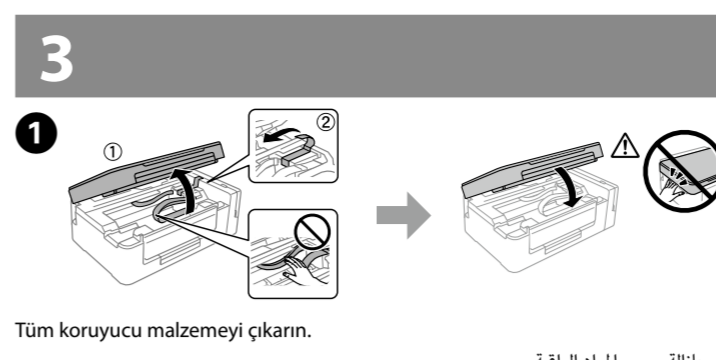

**3**  
Tüm koruyucu malzemeyi çıkarın.  
قم بإزالة جميع المواد الواقية. همه مواد محافظ را بردارید.  
Ondoa nyenzo zote za ulinzi.  
Açın ve çıkarın.  
قم بالفتح وإزالة. باز کنید و جدا کنید.  
Fungua na uondoe.

- ☐ Yazıcıyla gelen mürekkep şişelerini kullanın.
- ☐ Epson, orijinal olmayan mürekkeplerin kalitesini ve güvenilirliğini garanti edemez. Orijinal olmayan mürekkep kullanımı Epson'un garantisini kapsamında olmayan hasara yol açabilir.
- ☐ استخدم زجاجات الحبر التي تورّد مع الطابعة.
- ☐ لا يمكن لشركة Epson أن تضمن جودة أو موثوقية الحبر غير الأصلي. قد يؤدي استخدام حبر غير أصلي إلى حدوث تلف لا تشملته ضمانات Epson.
- ☐ از بطری‌های جوهر که همراه چاپگر شما عرضه شده است استفاده کنید.
- ☐ Epson نمی‌تواند کیفیت یا قابل اعتماد بودن جوهر غیر اصل را ضمانت کند. استفاده از جوهر غیراصلي می‌تواند باعث آسیب دیدن محصول شود. این قبيل مشکلات تحت پوشش ضمانت‌های Epson نمی‌باشد.
- ☐ Tumia chupa za wino zilizokuja na kichapishi chako.
- ☐ Epson haiwezi kuhakikisha ubora na utegemezi wa wino usio halali. Matumizi ya wino usio halali yanaweza kusababisha uharibifu usioangaziwa na dhamana za Epson.

**3**  
Kapağın üstünü kaldırın veya kapak örtüsünü çıkarın.  
انزع الجزء العلوي من الغطاء أو قم بإزالة الجزء الذي يغطيه. قسمت بالایی درپوش یا پوشش درپوش را فشار دهید.  
Peusha upande wa juu wa kifuniko au ondoa jalada la kifuniko.

**4**  
Mürekkep şişelerinin tasarımını üretim tarihine ve satın alma konumuna göre değiştir.  
يختلف تصميم زجاجات الحبر وفقاً لتاريخ الإنتاج ومكان الشراء. طراحی بطری جوهر بسته به تاریخ تولید و محل خرید ممکن است متفاوت باشد. Muundo wa chupa za wino hutofautiana kulingana na tarehe ya uzalishaji na eneo la ununuzi.

**4**  
Mürekkep şişesinin kapağını çıkarın, şişeden mührü çıkarın ve sonra kapağı takın.  
قم بإزالة غطاء زجاجة الحبر، وإزالة السدادة منها، ثم قم بتركيب الغطاء. درپوش را از بطری جوهر جدا کنید، عایق بندی بطری را باز کنید و سپس درپوش را نصب کنید. Ondoa kifuniko cha chupa ya wino, ondoa sili kwenye chupa, na kisha usakinishe kifuniko.

## Epson Connect



<https://www.epsonconnect.com/>  
Dünyanın herhangi bir yerinden mobil cihazınızı kullanarak Epson Connect uyumlu yazıcınızdan yazdırabilirsiniz. Daha fazla bilgi için web sitesini ziyaret edin.  
ومن خلال استخدامك لجهازك الجوال يمكنك الطباعة من أي موقع في جميع أنحاء العالم على طابعتك المتوافقة مع Epson Connect. قم بزيارة موقع الويب للحصول على مزيد من المعلومات. با استفاده از تلفن همراه خود می‌توانید از هر مکانی در سراسر دنیا با چاپگر سازگار با Epson Connect اقدام به چاپ کردن نمایید. برای اطلاعات بیشتر از وب‌سایت بازدید کنید. Kutumia kifaa chako cha mkononi, unaweza kuchapisha kutoka katika mahali popote ulimwenguni kwenye kichapishi panatifu cha Epson Connect. Tembelea tovuti kwa maelezo zaidi.

## Temel İşlemler / العمليات الأساسية / Operesheni Msingi

### Kumanda Paneli Kilavuzu / الدليل إلى لوحة التحكم / Mwongozo wa Paneli Dhibiti

- Power** Yazıcıyı açar veya kapatır. تشغيل أو إيقاف تشغيل الطابعة. چاپگر را روشن و خاموش می‌کند.
- Wi-Fi** Bir ağ hatasını temizler. WPS düğmesini kullanarak ağ ayarlarını yapmak için 3 saniye veya daha fazla basılı tutun. مسح أخطاء الشبكة. استمر بالضغط لمدة 3 ثوانٍ أو أكثر لضبط إعدادات الشبكة باستخدام زر الضغط WPS.
- Wi-Fi** Ağ sorunlarının nedenlerini belirlemek için bir ağ bağlantısı raporu yazdırır. Daha fazla bilgi almak için bu düğmeyi 10 saniyeden fazla basılı tutarak bir ağ durumu sayfası yazdırın. طباعة تقرير عن حالة الشبكة لتحديد أسباب المشاكل التي تحدث للشبكة. الحصول على مزيد من المعلومات، اضغط على هذا الزر لأكثر من 10 ثوانٍ لطباعة ورقة عن حالة الشبكة. گزارش اتصال شبکه را برای اعلام دلایل مشکلات شبکه چاپ می‌کند. برای کسب اطلاعات بیشتر، این دکمه را به مدت حداقل ۱۰ ثانیه نگه دارید تا برگه وضعیت شبکه چاپ شود.
- Wi-Fi** Huchapisha ripoti ya muunganisho wa mtandao ili kuthibitisha sababu za matatizo yoyote ya mtandao. Ili kupata maelezo zaidi, shikilia kitufe hiki chini kwa zaidi ya sekunde 10 ili kuchapisha laha la hali ya mtandao. Tek renkli veya renkli kopya başlatılır. Orijinaliniz taramak için her iki düğmeye aynı anda basın ve bilgisayarınızda PDF olarak kaydedin. يبدأ النسخ أحادي اللون أو النسخ الملون. اضغط على الزر في وقت واحد لمسح المستند الأصلي وحفظه كملف بتنسيق PDF على جهاز الكمبيوتر الخاص بك. کپی تک رنگ یا رنگی را شروع می‌کند. برای اسکن سند و ذخیره آن به فرمت PDF در رایانه، هر دو دکمه را به صورت همزمان فشار دهید.
- Wi-Fi** Huanzisha kromu moja au kunakili rangi. Bonyeza vitufe vyote mtawalia ili kutambaza nakala asili yako na kuhifadhi kama PDF kwenye PC yako. إيقاف العملية الحالية. عملکرد فعلی را متوقف می‌کند.
- Wi-Fi** Hukomesha oparesheni ya sasa.

## Kağıt Yükleme / تحميل الورق / Kupakia Karatasi

**1**  
Kağıdı kenar kılavuzu içindeki işaretini aşmayacak şekilde yükleyin.  
لا تقم بتحميل الورق أعلى علامة ٣ الموجودة داخل موجة الحافة. کاغذ را بالاتر از علامت ۳ در داخل راهنمای لبه، پر نکنید. Usipakie karatasi iliyo juu ya alama ya ۳ ndani ya mwongozo wa ukingo.

**1**  
Açın ve dışarı kaydırın.  
قم بالفتح والإزلاق للخارج. باز کنید و به سمت بیرون بکشید.

**2**  
Fungua na utelesheze nje.  
Kenar kılavuzunu sola kaydırın.  
أزرق موجة الحافة إلى اليسار. راهنمای لبه را به سمت چپ بکشید. Telezsha mwongozo wa pambizo upande wa kushoto.

**2**  
Açın ve dışarı kaydırın.  
قم بالفتح والإزلاق للخارج. باز کنید و به سمت بیرون بکشید.

**3**  
Kağıdı yazdırılabilir yüzü yukarı bakacak şekilde yükleyin.  
قم بتحميل الورق مع جعل الجانب القابل للطباعة متجهًا لأعلى. کاغذ را بصورتی قرار دهید که طرف قابل چاپ آن رو به بالا باشد. Pakia karatasi kwa upande unaochapishika ukiangalia juu.

**3**  
Açın ve dışarı kaydırın.  
قم بالفتح والإزلاق للخارج. باز کنید و به سمت بیرون بکشید.

**4**  
Kenar kılavuzunu kağıda doğru kaydırın ve ardından besleyici korumasını kapatın.  
أزرق موجة الحافة في مقابل الورق ثم أغلق واقي وحدة التغذية. راهنمای لبه را روی کاغذ بلغزائید، سپس محافظ تغذیه‌کننده را ببندید. Telezsha mwongozo wa ukingo dhidi ya karatasi, kisha fungua kilinzi cha mlisho.

**4**  
Açın ve dışarı kaydırın.  
اسحب للخارج. به بیرون بکشید.

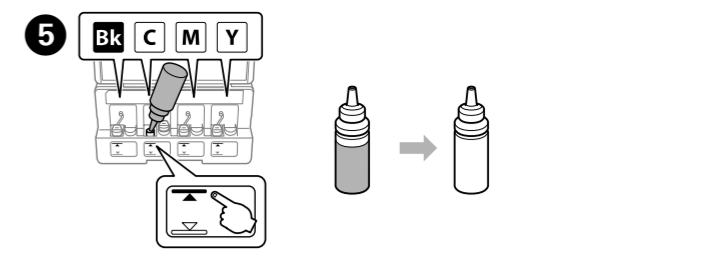

**5**  
Mürekkep rengini tankla eşleştirin ve sonra tüm mürekkebi doldurun.  
طابق بين لون الحبر والخزان، ثم قم بتعبئة كل الحبر. رنگ جوهر را با مخزن تطبیق دهید و سپس با تمام جوهر پر کنید. Linganisha rangi ya wino kwa tanki, na kisha ujaze kwa wino wote.

**5**  
Takın.  
رکب. نصب کنید.  
Sakinisha.

**6**  
Sıkıca kapatın.  
أغلق بإحكام. محكم ببندید.  
Fungua kwa usalama.

**7**  
Her mürekkep şişesi için 2 ila 3 arasında adımları tekrarlayın.  
كرر الخطوات من 2 إلى 3 لكل زجاجة حبر. مراحل 2 تا 3 را برای هر بطری جوهر تکرار نمایید.

**8**  
Rudia hatua 2 hadi 3 kwa kila cupa ya wino.  
Kapatin.  
أغلق. ببندید.

**9**  
Bağlayın ve takın.  
قم بتوصيل الطابعة بالتيار الكهربائي. وصل كرده و به پریز ببندید. Unganisha na uchomeke.

**10**  
Yazıcıyı açın ve 3 saniye basın. Mürekkep doldurma işlemi başlar.  
اضغط على 3 لمدة 3 ثوانٍ حتى يبدأ ٣ في الوميض. يبدأ شحن الحبر. کلید 3 را به مدت ۳ ثانیه فشار دهید تا چراغ 3 شروع به چشمک زدن کند. شارژ شدن جوهر شروع می‌شود. Bonyeza 3 kwa sekunde 3 hadi 3 ianze kumweka. Kuchaji kwa wino huanza.

**11**  
Mürekkep doldurma yaklaşık 20 dakika sürer. Lamba yanınca kadar bekleyin.  
تستغرق عملية شحن الحبر حوالي 20 دقيقة. انتظر حتى يوميض الضوء. شارژ شدن جوهر حدود ۲۰ دقیقه طول می‌کشد. منتظر بمانید تا چراغ روشن شود. Kuchaji wino kunachukua takriban dakika 20. Subiri hadi mwangaza uwake.

**12**  
Mürekkep doldurma yaklaşık 20 dakika sürer. Lamba yanınca kadar bekleyin.  
تستغرق عملية شحن الحبر حوالي 20 دقيقة. انتظر حتى يوميض الضوء. شارژ شدن جوهر حدود ۲۰ دقیقه طول می‌کشد. منتظر بمانید تا چراغ روشن شود. Kuchaji wino kunachukua takriban dakika 20. Subiri hadi mwangaza uwake.

## Kopyalama / Inanakili / کپی کردن / النسخ

**1**  
Doküman kapağını açın ve orijinalinizi tarayıcı camına yüzü aşağı bakacak şekilde yerleştirin. Orijinali camın sağ ön köşesiyle hizalayın.  
قم بفتح غطاء المستندات ووضِع الورق الأصلي الخاص بك موجهًا لأسفل على زجاج الماسح الضوئي. قم بمحاذاة الورق الأصلي مع الركن الأيمن الأمامي للزجاج. درپوش سند را باز کنید و اسناد خود را رو به پایین بر روی شیشه اسکنر قرار دهید. سند را با گوشه سمت راست و جلوی شیشه تراز کنید.

**2**  
Doküman kapağını kapatın.  
أغلق غطاء المستندات. درپوش اسناد را ببندید. Fungua jalada la waraka.

**3**  
Kopyalamayı başlatmak için 3 veya 4 düğmesine basın.  
اضغط على الزر 3 أو 4 لبدء النسخ. برای شروع فرآیند کپی کردن دکمه 3 یا 4 را فشار دهید. Bonyeza kitufe cha 3 au 4 ili kuanza kunakili.

- ☐ Cekmek istediğiniz kopya sayısı kadar 3 veya 4 düğmesine basarak 20 kopyaya kadar çekebilirsiniz.
- ☐ Taslak modunda kopyalamak için 3 ve 4 veya 3 düğmelerine aynı anda basın.
- ☐ يمكنك عمل ما يصل إلى 20 نسخة من خلال الضغط على الزر 3 أو 4 بعدد مرات مساو لعدد النسخ التي تريد نسخها.
- ☐ اضغط على الزر 3 والزر 4 أو 3 في نفس الوقت للطباعة في وضع المسودة.
- ☐ با فشركم دکمه 3 یا 4 به تعداد نسخه‌هایی که لازم دارید، می‌توانید تا ۲۰ کپی بگیرید.
- ☐ برای کپی کردن در حالت پیش‌نویس 3 و دکمه‌های 4 یا 3 را همزمان فشار دهید.
- ☐ Unaweza kuchapisha hadi nakala 20 kwa kubonyeza kitufe cha 3 au 4 idadi sawa ya idadi ya nakala unazotaka kuchapisha.
- ☐ Bonyeza vitufe vya 3 au 4 kwa wakati mmoja ili kunakili katika modi ya rasimu.



