

EPSON

Guia de funcionament d'Epson iProjection (Windows/Mac)

| | | | |
|--|-----------|---|-----------|
| Indicacions utilitzades en aquesta guia | 5 | Connexió al projector i projecció d'imatges | 20 |
| Ús del manual per cercar informació | 6 | Mètodes de connexió | 21 |
| Cerques per paraula clau | 6 | Mètodes de connexió per a diversos estils de reunió | 21 |
| Accés directe des d'un preferit | 6 | Connexió del projector i d'un ordinador directament mitjançant la comunicació sense fil | 22 |
| Com imprimir només les pàgines que es necessiten | 6 | Connectar-se al projector des del software a través d'un sistema de xarxa | 25 |
| Introducció al programari Epson iProjection | 8 | Seleccionar el mètode de cerca del projector | 28 |
| Característiques de l'Epson iProjection | 9 | Mètodes de cerca | 28 |
| Connexió a diversos dispositius | 9 | Cerca automàtica de projectors de la xarxa | 28 |
| Pantalla de quatre panells | 9 | Cercar projectors de la xarxa especificant una adreça IP o el nom de projector | 29 |
| Canvi de la posició de projecció i del presentador | 10 | Cerca de projectors de la xarxa mitjançant un perfil | 29 |
| Funció de moderador | 10 | Perfils de cerca | 30 |
| Funció de lliurament de pantalla i visualització de miniatures | 11 | Realitzar una cerca de perfil | 30 |
| Projecció de xarxa fàcil amb memòria USB (només per a Windows) | 11 | Registrar un perfil | 30 |
| | | Exportar un perfil | 32 |
| | | Importar un perfil | 32 |
| | | Compartir un perfil a través d'una xarxa | 32 |
| Configuració del programari per primera vegada | 13 | Control de la pantalla projectada | 34 |
| Instal·lar el software | 14 | Tipus de pantalla per al control de la projecció | 34 |
| Requisits del sistema per a l'Epson iProjection | 14 | Estat de la pantalla projectada | 34 |
| Requisits per a l'ús de la pantalla ampliada | 14 | Canviar el nombre de panells projectats | 35 |
| Edicions de l'Epson iProjection | 15 | Canviar de presentador | 36 |
| Instal·lació del programari Epson iProjection (Windows) | 15 | Canviar la posició de projecció | 37 |
| Instal·lació del programari Epson iProjection (Mac) | 15 | Desconnectar | 38 |
| Selecció de la configuració de la xarxa del projector | 16 | Utilització de funcions addicionals | 39 |
| Mètodes de connexió per a diversos entorns de xarxa | 16 | Cerca de projectors de la xarxa mitjançant un accés directe | 40 |
| Entorn sense fil recomanat per a Multi PC Projection | 17 | Crear un accés directe | 40 |
| Configurar el projector que es vol connectar en mode connexió ràpida | 17 | Connexió al projector de la xarxa amb una unitat flaix USB (només per a Windows) | 41 |
| Configuració d'un projector connectat mitjançant una LAN sense fil | 18 | Creació d'una clau USB en una unitat flaix USB (només per a Windows) | 41 |
| Configuració d'un projector connectat mitjançant una LAN amb fils | 19 | Ús d'una clau USB per establir una connexió amb un ordinador Windows | 41 |

| | |
|--|-----------|
| Connectar a projectors múltiples (Replicar) | 43 |
| Sortida d'àudio del projector | 44 |
| Projecció de la vostra pantalla | 45 |
| Canviar de moderador | 46 |
| Distribució de la pantalla projectada | 47 |
| Selecció de la pantalla del participant en la qual es vol projectar mitjançant miniatures | 48 |
| Amagar la pantalla de control de projecció | 49 |
| Prohibició de les operacions dels participants | 50 |
| Control de l'amplada de banda de la connexió | 51 |
| Restriccions del control de l'amplada de banda | 52 |

Solució dels problemes **53**

| | |
|---|-----------|
| Solució de problemes de connexió de la xarxa | 54 |
| Solucions que es poden aplicar quan no és possible connectar-se mitjançant el mode de connexió ràpida | 54 |
| Solucions que es poden aplicar quan no és possible connectar projectors mitjançant el mode de connexió avançada (sense fil) | 54 |
| Solucions que es poden aplicar quan no és possible connectar projectors mitjançant el mode de connexió avançada (amb fil) | 56 |
| Solució de problemes durant la projecció | 58 |
| Solucions en cas que la pantalla no es projecti correctament | 58 |
| Solucions en cas que l'àudio no es reproduïxi correctament | 58 |
| Solucions que es poden aplicar quan la funció de moderador no funciona | 59 |
| Solucions quan no es lliura la pantalla projectada | 59 |
| Llista de missatges d'error | 60 |
| Missatges d'error en iniciar el programari Epson iProjection | 60 |
| Missatges d'error durant l'ús d'una clau USB | 61 |
| Missatges d'error quan es cerquen i se seleccionen projectors | 62 |
| Missatges d'error durant la projecció | 63 |

| | |
|--|----|
| Missatges d'error quan s'utilitza un perfil | 63 |
| Missatges d'error amb l'ús de la funció de moderador | 63 |
| Missatges d'error en distribuir la pantalla projectada | 64 |

Llista d'identificadors d'esdeveniments **65**

Resum de la pantalla **67**

| | |
|---|-----------|
| Selecioneu la pantalla Mode connexió | 68 |
| Pantalla de cerca | 69 |
| Desar la pantalla | 71 |
| Configurar opcions | 72 |
| Configurar opcions - Paràmetres d'usuari | 72 |
| Configurar opcions - Paràmetres generals | 73 |
| Configurar opcions - Ajustar rendiment | 74 |
| Configurar opcions - Sortida d'àudio | 75 |
| Configurar opcions - Lliurament | 76 |

Barra d'eines **78**

Pantalla de control de projecció **79**

Pantalla en miniatura **82**

Pantalla Viewer **84**

Apèndix **85**

Actualització i desinstal·lació del programari **86**

| | |
|---|----|
| Obtenció de la darrera versió del programari | 86 |
| Desinstal·lació de l'Epson iProjection Software (Windows) | 86 |
| Desinstal·lació del programari Epson iProjection (Mac) | 86 |

Resolucions compatibles **87**

Limitacions **88**

| | |
|-------------------------------|----|
| Limitacions de connexió | 88 |
|-------------------------------|----|



| | |
|------------------------------------|-----------|
| Avisos | 89 |
| Avis de copyright | 89 |
| Sobre les notacions | 89 |
| Marques registrades | 89 |
| Atribució dels drets d'autor | 89 |

Indicacions utilitzades en aquesta guia





Símbols de seguretat

El projector i els manuals utilitzen símbols gràfics i etiquetes per assenyalar el contingut que indica la forma d'utilitzar el producte amb seguretat.

Llegiu i seguïu atentament les instruccions marcades amb aquests símbols i etiquetes per evitar lesions personals i materials.

| | |
|--|---|
|  Avís | Aquest símbol indica informació que, si s'ignora, pot provocar lesions personals o fins i tot la mort. |
|  Precaució | Aquest símbol indica informació que, si s'ignorés, podria ocasionar ferides personals o danys materials deguts a la manipulació incorrecta. |

Indicacions d'informació general

| | |
|---|---|
| Atenció | Aquesta etiqueta indica procediments que poden causar danys o lesions si no es va amb prou compte. |
|  | Aquesta etiqueta indica informació addicional que pot ser útil saber. |
| [Nom del botó] | Indica el nom dels botons del comandament a distància o del tauler de control. Exemple: botó [Esc] |
| Nom de menú/opció | Indica els noms dels menús i de les opcions del projector. Exemple: Seleccioneu el menú Imatge  Imatge > Avançat |
|  | Aquesta etiqueta indica enllaços a les pàgines relacionades. |
|  | Aquesta etiqueta indica el nivell de menú actual del projector. |

▶▶ Enllaços relacionats

- "Ús del manual per cercar informació" [pàg.6](#)

El manual en PDF us permet cercar la informació que esteu cercant per paraula clau o que aneu directament a seccions específiques amb els marcadors. També us permet imprimir només les pàgines que necessiteu. En aquesta secció s'explica com utilitzar un manual en PDF obrint-lo amb l'Adobe Reader X a l'ordinador.

► Enllaços relacionats

- "Cerques per paraula clau" [pàg.6](#)
- "Accés directe des d'un preferit" [pàg.6](#)
- "Com imprimir només les pàgines que es necessiten" [pàg.6](#)

Cerques per paraula clau

Feu clic a **Editar > Cerca avançada**. Introduïu la paraula clau (text) de la informació que voleu cercar a la finestra de cerca i, seguidament, feu clic a **Cerca**. Els termes coincidents es mostren en forma de llista. Feu clic en un dels termes coincidents per anar a la pàgina corresponent.

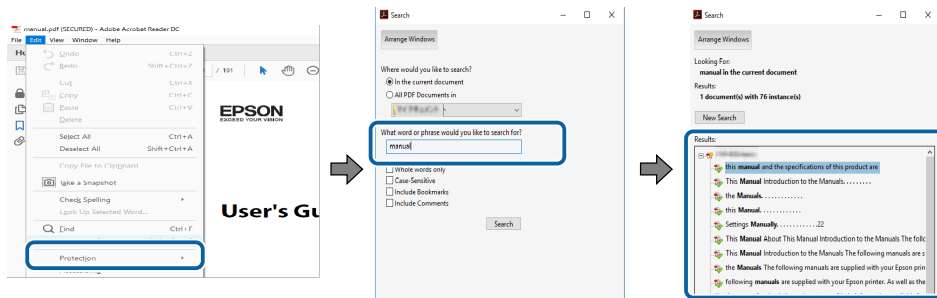

Accés directe des d'un preferit

Feu clic en un títol per anar a la pàgina corresponent. Feu clic a **+ o >** per veure els títols de nivell inferior de la mateixa secció. Per tornar a la pàgina anterior, executeu l'operació següent al teclat.

- Windows: manteniu premut **Alt**, i després premeu **←**.

- Mac OS: manteniu premuda la tecla d'ordres i, a continuació, premeu **←**.

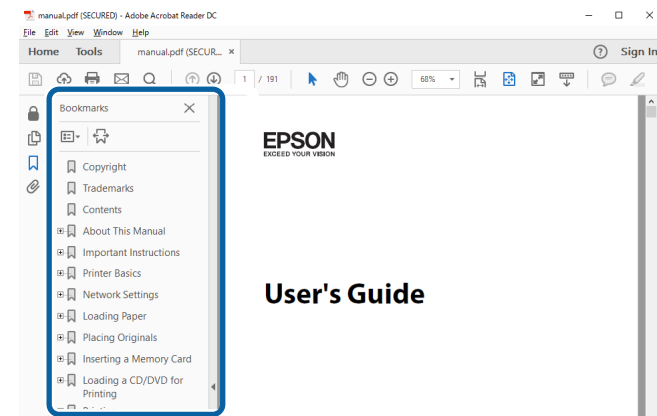

Com imprimir només les pàgines que es necessiten

Podeu extreure i imprimir només les pàgines necessàries. Feu clic a **Imprimeix** del menú **Fitxer** i, seguidament, especifiqueu les pàgines que voleu imprimir a **Pàgines de Pàgines per imprimir**.

- Per especificar un conjunt de pàgines, afegiu un guionet entre la pàgina d'inici i la pàgina final.
Exemple: 20-25
- Per especificar pàgines individuals, separeu-les amb comes.
Exemple: 5, 10, 15

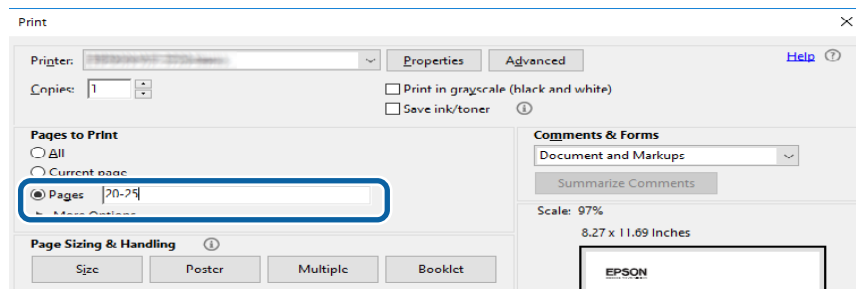

Introducció al programari Epson iProjection

Consulteu aquesta informació per obtenir més informació sobre el programari Epson iProjection.

▶ Enllaços relacionats

- "Característiques de l'Epson iProjection" [pàg.9](#)

El programari Epson iProjection és un programa que us permet fer reunions o classes interactives projectant imatges des dels projectors de la xarxa. Podeu fer servir diverses opcions de visualització per al vostre entorn.

► Enllaços relacionats

- "Connexió a diversos dispositius" [pàg.9](#)
- "Pantalla de quatre panells" [pàg.9](#)
- "Canvi de la posició de projecció i del presentador" [pàg.10](#)
- "Funció de moderador" [pàg.10](#)
- "Funció de lliurament de pantalla i visualització de miniatures" [pàg.11](#)
- "Projecció de xarxa fàcil amb memòria USB (només per a Windows)" [pàg.11](#)

Connexió a diversos dispositius

El programari Epson iProjection permet connectar fins a 50 dispositius a un projector simultàniament, com ara ordinadors, telèfons intel·ligents i tauletes. (Poden haver-hi fins a quatre dispositius projectant alhora.)

També podeu fer reunions remotes a través d'una xarxa projectant simultàniament la mateixa imatge en un màxim de quatre projectors a la xarxa.

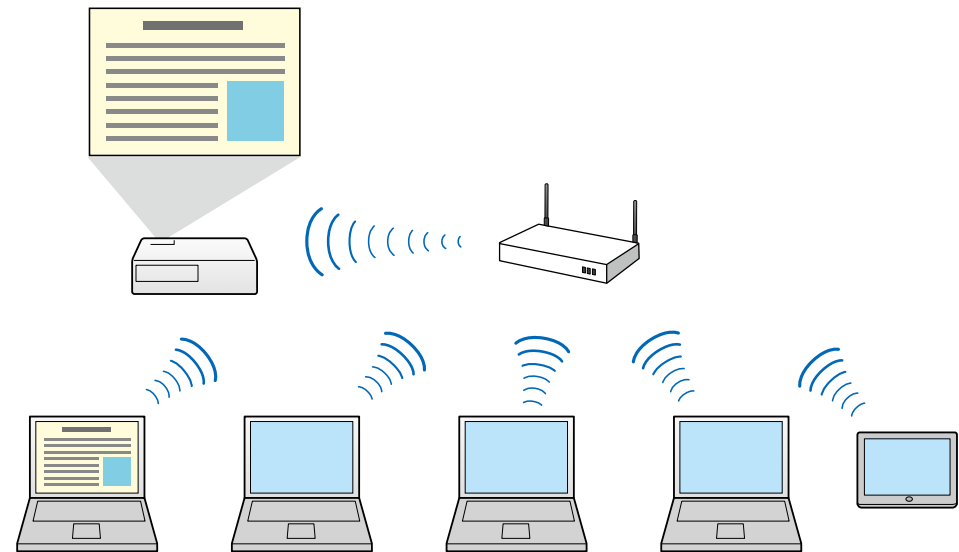

► Enllaços relacionats

- "Connectar a projectors múltiples (Replicar)" [pàg.43](#)
- "Mètodes de connexió" [pàg.21](#)

Pantalla de quatre panells

Podeu mostrar simultàniament un màxim de quatre pantalles en panells projectats independents. Aquesta és una funció útil per a entorns professionals i educatius.

Per exemple, podeu comparar i analitzar dades projectant simultàniament pantalles des de múltiples dispositius. En un entorn educatiu, podeu projectar el material educatiu en una part de la pantalla i les respostes dels alumnes en una altra per millorar l'experiència d'aprenentatge.

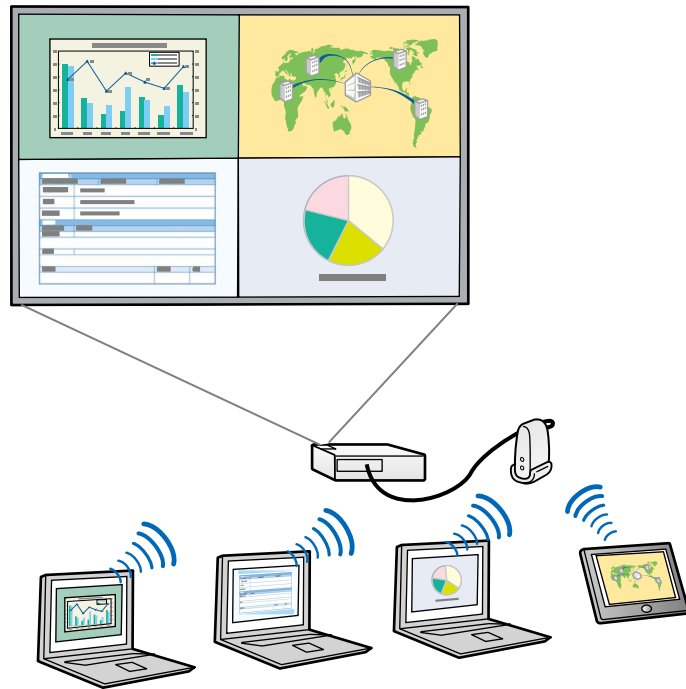

► Enllaços relacionats

- "Canviar el nombre de panells projectats" [pàg.35](#)

Canvi de la posició de projecció i del presentador

Amb el programari Epson iProjection podeu canviar fàcilment la pantalla que es projecta i la posició de projecció simplement arrossegant i deixant anar els noms d'usuari en plafons a la pantalla de control de la projecció.

Podeu compartir el projector amb altres usuaris de la mateixa xarxa sense haver de canviar les connexions de cable i, d'aquesta manera, permetre que els usuaris facin les seves presentacions per torns.

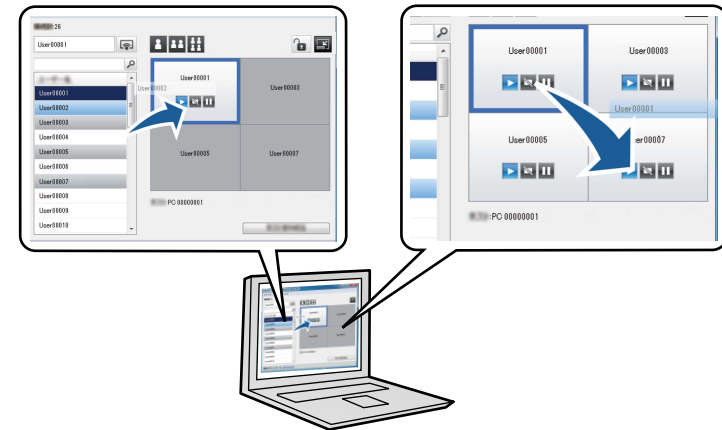

La pantalla de control de la projecció només està disponible a l'Edició estàndard del programari.

► Enllaços relacionats

- "Canviar de presentador" [pàg.36](#)
- "Canviar la posició de projecció" [pàg.37](#)

Funció de moderador

Amb la funció de moderador, només una persona pot actuar de moderador i controlar la pantalla projectada. Aquesta funció és útil per a les reunions amb un usuari com a moderador i la resta com a participants, en les quals el moderador ha de controlar la pantalla projectada.

Pot ser apropiada per controlar una classe sense interrupcions en un entorn docent.

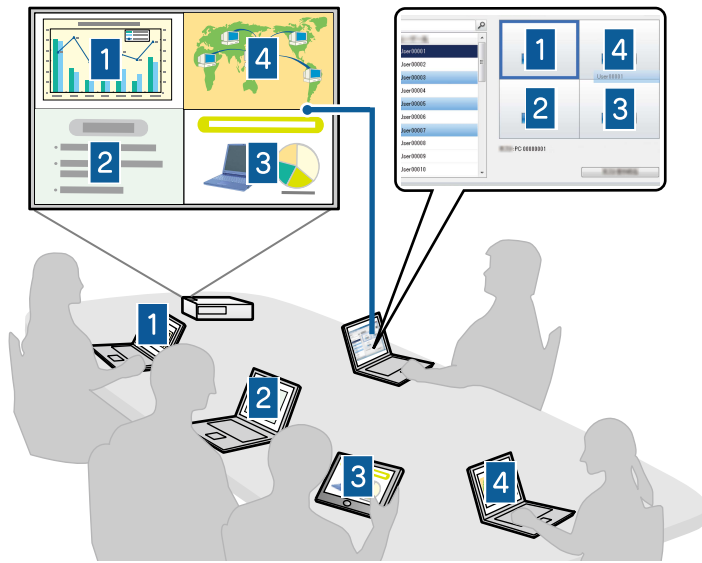

Aquesta funció només està disponible per a models compatibles.

► Enllaços relacionats

- "Canviar de moderador" [pàg.46](#)
- "Mètodes de connexió" [pàg.21](#)

Funció de lliurament de pantalla i visualització de miniatures

Podeu distribuir les imatges de la pantalla projectada actualment als dispositius dels participants. Els participants poden utilitzar el programari de dibuix per afegir notes a les imatges rebudes, que el moderador pot revisar com a miniatures. Aquesta funció permet al moderador fer preguntes als participants i després seleccionar quines respostes o idees vol projectar a la resposta.

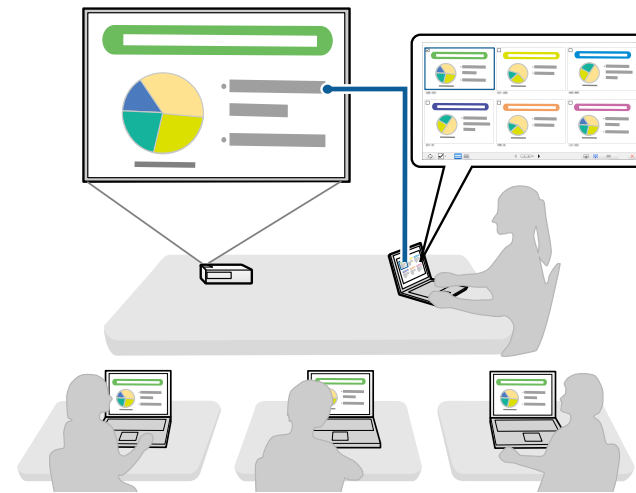

Aquesta funció només està disponible per a models compatibles.

► Enllaços relacionats

- "Distribució de la pantalla projectada" [pàg.47](#)
- "Selecció de la pantalla del participant en la qual es vol projectar mitjançant miniatures" [pàg.48](#)

Projecció de xarxa fàcil amb memòria USB (només per a Windows)

Podeu utilitzar qualsevol unitat de memòria USB disponible en el mercat com a clau USB per transferir la informació de la xarxa del projectador a un ordinador Windows. La creació de la clau USB us permet projectar imatges ràpidament des del projectador de la xarxa.

Si canvieu de presentador, per canviar la pantalla projectada introduïu la clau USB a l'ordinador de l'altre presentador.

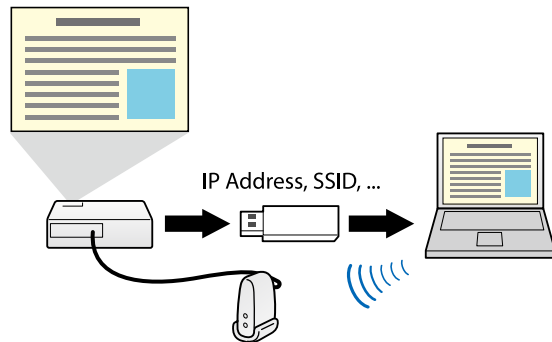

- Aquesta funció només està disponible per a models compatibles. Per obtenir més informació, consulteu la *Guia de l'usuari* del projectador.
- No podeu utilitzar la clau USB com a un mòdul LAN sense fils del projectador.

► Enllaços relacionats

- "Connexió al projectador de la xarxa amb una unitat flaix USB (només per a Windows)" [pàg.41](#)

Configuració del programari per primera vegada

Seguiu aquestes instruccions abans de connectar un ordinador al projector a través de la xarxa.

► Enllaços relacionats

- "Instal·lar el software" [pàg.14](#)
- "Selecció de la configuració de la xarxa del projector" [pàg.16](#)

Descarregueu el programari Epson iProjection del lloc web d'Epson i instal·leu-lo.



- Si l'idioma seleccionat a la instal·lació no coincideix amb el del sistema operatiu, és possible que les pantalles no apareguin correctament.
- Si ja teniu una versió anterior d'aquest programari o de l'EasyMP Multi PC Projection instal·lada a l'ordinador, en primer lloc desinstal·leu-la i després instal·leu l'Epson iProjection.

▶ Enllaços relacionats

- "Requisits del sistema per a l'Epson iProjection" [pàg.14](#)
- "Edicions de l'Epson iProjection" [pàg.15](#)
- "Instal·lació del programari Epson iProjection (Windows)" [pàg.15](#)
- "Instal·lació del programari Epson iProjection (Mac)" [pàg.15](#)

Requisits del sistema per a l'Epson iProjection

Per fer servir el software Epson iProjection cal complir els requisits següents.

| Requisit | Windows | Mac |
|------------------|--|--|
| Sistema operatiu | Windows 10 <ul style="list-style-type: none"> • Windows 10 Home (32 i 64 bits) • Windows 10 Pro (32 i 64 bits) • Windows 10 Enterprise (32 i 64 bits) | macOS <ul style="list-style-type: none"> • macOS Monterey • macOS Ventura • macOS Sonoma • macOS Sequoia |
| | Windows 11 <ul style="list-style-type: none"> • Windows 11 Home (64 bits) • Windows 11 Pro (64 bits) • Windows 11 Enterprise (64 bits) | |

| Requisit | Windows | Mac |
|-------------------|---|---|
| CPU | Intel Celeron de 8 ^a generació o superior (Es recomana Intel Core i5 de 8 ^a generació o més ràpid) | Intel Core i5 de 8 ^a generació o més ràpid |
| Memòria | 4GB o més (es recomana mín. 8GB) | |
| Espai al disc dur | 50 MB o més | |
| Pantalla | Resolució entre 800 × 600 (SVGA) i 1920 × 1200 (WUXGA) | |

▶ Enllaços relacionats

- "Requisits per a l'ús de la pantalla ampliada" [pàg.14](#)

Requisits per a l'ús de la pantalla ampliada

L'ús de la funció de pantalla ampliada del sistema operatiu permet veure al monitor de l'ordinador una pantalla diferent de la pantalla projectada des del projector.

Per fer servir la funció de pantalla ampliada, ordinador ha de satisfer els requisits del sistema següents.

| Requisit | Descripció |
|--|--|
| Sistema operatiu | Windows 10, Versió 2004 o posterior |
| Resolucions de pantalla admeses (per a la pantalla de l'ordinador i del projector) | <ul style="list-style-type: none"> • 1920 × 1200 • 1920 × 1080 • 1280 × 800 • 1024 × 768 |



- Si utilitzeu les funcions interactives del projector a través d'una xarxa, seleccioneu una pantalla primària i una pantalla ampliada.
- Per utilitzar les funcions interactives del projector a través d'una xarxa com a pantalla ampliada, comproveu el següent:
 - Utilitzeu Windows Tauler de control > Configuració de la tauleta per configurar el llapis i la pantalla per a la projecció
 - Seleccioneu la mateixa resolució per a la pantalla primària i la pantalla ampliada

Edicions de l'Epson iProjection

Podeu triar l'edició de programari que voleu instal·lar en funció de la vostra funció a l'entorn de projecció.

• Edició estàndard

Podeu utilitzar totes les funcions del programari Epson iProjection.
Podeu controlar la imatge projectada i fer funcions de moderador.

• Edició de participant

Podeu connectar-vos al projector només com a participant de la funció de moderador i no podeu controlar les imatges projectades.



Si voleu canviar d'edició, desinstal·leu i torneu a instal·lar aquest programari.

Instal·lació del programari Epson iProjection (Windows)

Instal·leu el programari Epson iProjection al vostre ordinador.



- Heu de tenir drets d'administració per instal·lar el software.
- Abans d'instal·lar el programari Epson iProjection, heu d'instal·lar el Microsoft .NET Framework 4.6.2.

- 1** Enceneu l'ordinador.
- 2** Comproveu que heu tancat totes les aplicacions en execució.
- 3** Descarregueu el programari del lloc web d'Epson.
- 4** Seguiu les instruccions de la pantalla per instal·lar el software.

Instal·lació del programari Epson iProjection (Mac)

Instal·leu el programari Epson iProjection al vostre ordinador.

- 1** Enceneu l'ordinador.
- 2** Comproveu que heu tancat totes les aplicacions en execució.
- 3** Descarregueu el programari del lloc web d'Epson.
- 4** Seguiu les instruccions de la pantalla per instal·lar el software.

Seguiu aquestes instruccions per seleccionar un mètode de connexió entre un ordinador i el projector, i seguidament configurar el projector.

► Enllaços relacionats

- "Mètodes de connexió per a diversos entorns de xarxa" [pàg.16](#)
- "Entorn sense fil recomanat per a Multi PC Projection" [pàg.17](#)
- "Configurar el projector que es vol connectar en mode connexió ràpida" [pàg.17](#)
- "Configuració d'un projector connectat mitjançant una LAN sense fil" [pàg.18](#)
- "Configuració d'un projector connectat mitjançant una LAN amb fils" [pàg.19](#)

Mètodes de connexió per a diversos entorns de xarxa

Podeu seleccionar un mode de connexió en funció del vostre entorn de xarxa.

Comproveu de quina manera s'ha connectat el projector a la xarxa (sense fil o amb fil) i com es comunica l'ordinador amb el projector.

En funció del projector, alguns mètodes de connexió poden no estar disponibles. Per obtenir més informació, consulteu la *Guia de l'usuari* del projector.

- Per connectar el projector a l'ordinador directament mitjançant la comunicació sense fil: utilitzeu el **Mode Connexió Ràpida**.



- Per connectar el projector a l'ordinador mitjançant un sistema de xarxa sense fil: utilitzeu el **Mode Connexió Avançada**.

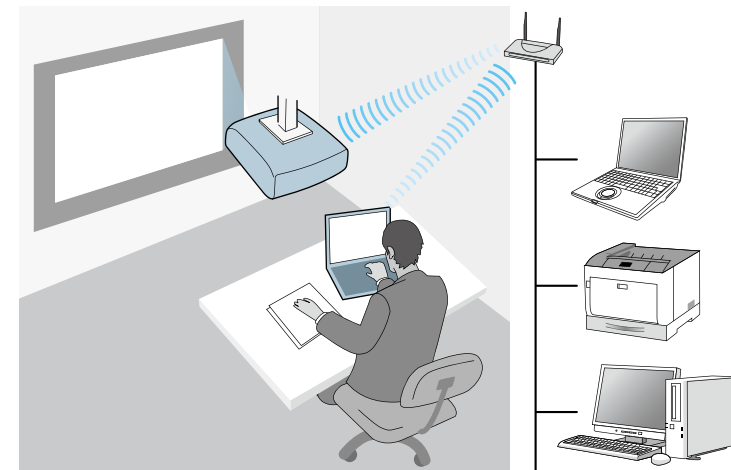

- Per connectar el projector a l'ordinador mitjançant un sistema de xarxa amb fil: utilitzeu el **Mode Connexió Avançada**.

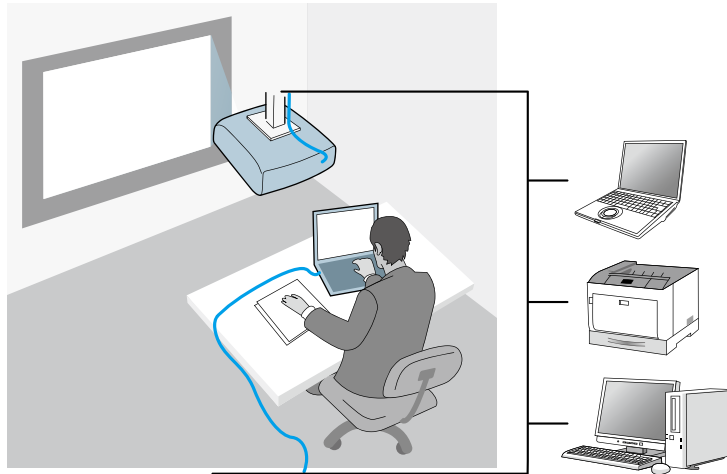

Entorn sense fil recomanat per a Multi PC Projection

Si connecteu múltiples dispositius a un projecteur amb el mode de connexió ràpida, us recomanem que limiteu el número de dispositius a sis o menys per mantenir el rendiment de la projecció. El número de dispositius que poden connectar-se a un projecteur simultàniament depèn de l'entorn de comunicació sense fil.

Si connecteu un projecteur a una LAN sense fils i connecteu múltiples dispositius mitjançant el mode de connexió avançada, cal tenir en compte les recomanacions següents.

- Configureu múltiples punts d'accés perquè un d'ells permeti la connexió de fins a 10 o 20 dispositius. Consulteu el manual del punt d'accés per obtenir més informació sobre el número màxim de dispositius que es poden connectar.
- Si utilitzeu múltiples punts d'accés, assigneu un canal diferent a cada punt d'accés per a la connexió del projecteur i la connexió de l'ordinador.
- Si és possible, utilitzeu un controlador de LAN sense fils per millorar l'estabilitat de la connexió.

- Utilitzeu un punt d'accés compatible amb 802.11n.

Poseu-vos en contacte amb l'administrador de la xarxa per obtenir ajuda per a la configuració de l'entorn sense fil.



Si el projecteur admet una connexió LAN amb cables, us recomanem que utilitzeu una connexió LAN amb cables quan connecteu diversos dispositius al projecteur.

Configurar el projecteur que es vol connectar en mode connexió ràpida

Per connectar un ordinador directament al projecteur mitjançant una comunicació sense fil, cal que seleccioneu la configuració de xarxa a l'ordinador i al projecteur.



La configuració necessària varia segons el projecteur. Per obtenir instruccions, consulteu la *Guia de l'usuari* del projecteur.

- 1** Seleccioneu la configuració necessària per connectar l'ordinador a una LAN sense fils. Vegeu la documentació que s'inclou amb l'ordinador per obtenir més informació.
- 2** Si és necessari, instal·leu la unitat LAN sense fil al projecteur. Per obtenir instruccions, consulteu la *Guia de l'usuari* del projecteur.
- 3** Engueu el projecteur.
- 4** Premeu el botó [Menu] del comandament a distància o del tauler de control i seleccioneu el menú **Xarxa**.
- 5** Activeu el suport de la LAN sense fil.

- 6 Seleccioneu un d'aquests paràmetres per connectar el projector a l'ordinador directament mitjançant la comunicació sense fils. La configuració necessària varia segons el projector.
 - Activeu el paràmetre **Punt d'accés simple**.
 - Seleccioneu **Ràpid** per a **Mode connexió**.
- 7 Seleccioneu la resta d'opcions necessàries per a la vostra xarxa. Per obtenir instruccions, consulteu la *Guia de l'usuari* del projector.
- 8 Seleccioneu els paràmetres de seguretat. Demaneu a l'administrador de la xarxa més informació per triar els paràmetres correctes.
- 9 Quan acabeu de seleccionar els paràmetres, deseu-los i tanqueu els menús.

► Enllaços relacionats

- "Connexió del projector i d'un ordinador directament mitjançant la comunicació sense fil" [pàg.22](#)

Configuració d'un projector connectat mitjançant una LAN sense fil

Per connectar un ordinador al projector mitjançant una LAN sense fil, cal que seleccioneu la configuració de xarxa a l'ordinador i al projector.



La configuració necessària varia segons el projector. Per obtenir instruccions, consulteu la *Guia de l'usuari* del projector.

- 1 Poseu-vos en contacte amb l'administrador de la xarxa i escriviu la configuració del punt d'accés, com ara l'SSID i els paràmetres de seguretat.

- 2 Connecteu l'ordinador a la xarxa.



Per establir una connexió de xarxa, si és necessari, consulteu la documentació que s'inclou amb el vostre ordinador o amb l'adaptador de xarxa.

- 3 Si el projector no té una LAN sense fil integrada, instal·leu la unitat de LAN sense fil al projector. Per obtenir instruccions, consulteu la *Guia de l'usuari* del projector.
- 4 Engegueu el projector.
- 5 Premeu el botó [Menu] del comandament a distància o del tauler de control i seleccioneu el menú **Xarxa**.
- 6 Activeu el suport de la LAN sense fil.
- 7 Seleccioneu un d'aquests paràmetres per connectar el projector a una LAN sense fils. La configuració necessària varia segons el projector.
 - Desactiveu el paràmetre **Punt d'accés simple**.
 - Seleccioneu **Avançat** per a **Mode connexió**.
- 8 Seleccioneu la resta d'opcions necessàries per a la vostra xarxa. Per obtenir instruccions, consulteu la *Guia de l'usuari* del projector.
- 9 Seleccioneu els paràmetres de seguretat necessàries per a la vostra xarxa. Demaneu a l'administrador de la xarxa més informació per triar els paràmetres correctes.
- 10 Quan acabeu de seleccionar els paràmetres, deseu-los i tanqueu els menús.



- Si no s'ha establert cap **Contras. control Web**, es mostrarà una pantalla que us demanarà que establiu una contrasenya abans de poder desar la configuració. Seguiu les instruccions en pantalla per establir la contrasenya.

► Enllaços relacionats

- "Connectar-se al projecteur des del software a través d'un sistema de xarxa" [pàg.25](#)

Configuració d'un projecteur connectat mitjançant una LAN amb fils

Per connectar un ordinador al projecteur mitjançant una LAN amb cables, cal que seleccioneu la configuració de xarxa a l'ordinador i al projecteur.



La configuració necessària varia segons el projecteur. Per obtenir instruccions, consulteu la *Guia de l'usuari* del projecteur.

- 1** Poseu-vos en contacte amb l'administrador de la xarxa i comproveu que DHCP està disponible sota l'entorn de xarxa actual.



Si DHCP no està disponible, escriviu els valors següents que es troben disponibles per al vostre projecteur.

- Adreça IP
- Màscara subxarxa
- Direcció passarel·la

- 2** Connecteu l'ordinador a la xarxa.



Per establir una connexió de xarxa, si és necessari, consulteu la documentació que s'inclou amb el vostre ordinador o amb l'adaptador de xarxa.

- 3** Connecteu un cable LAN al projecteur.

- 4** Engegueu el projecteur.

- 5** Premeu el botó [Menu] del comandament a distància o del tauler de control i seleccioneu el menú **Xarxa**.

- 6** Seleccioneu aquests paràmetres IP per a la vostra LAN amb fils segons sigui necessari.

- DHCP està disponible: establiu **DHCP en Activat**.
- DHCP no està disponible: establiu **DHCP en Desact.** i introduïu els valors de l'adreça IP del projecteur, la màscara de subxarxa i l'adreça de la passarel·la, quan calgui.

- 7** Quan acabeu de seleccionar els paràmetres, deseu-los i tanqueu els menús.



- Si no s'ha establert cap **Contras. control Web**, es mostrarà una pantalla que us demanarà que establiu una contrasenya abans de poder desar la configuració. Seguiu les instruccions en pantalla per establir la contrasenya.

► Enllaços relacionats

- "Connectar-se al projecteur des del software a través d'un sistema de xarxa" [pàg.25](#)

Connexió al projector i projecció d'imatges

Seguiu aquestes instruccions per connectar l'ordinador i el projector a través d'una xarxa i projectar imatges des de la pantalla de l'ordinador mitjançant el projector. Assegureu-vos que ja heu instal·lat el programari i heu seleccionat un mode de connexió per al projector.

► Enllaços relacionats

- "Mètodes de connexió" [pàg.21](#)
- "Seleccionar el mètode de cerca del projector" [pàg.28](#)
- "Control de la pantalla projectada" [pàg.34](#)
- "Desconnectar" [pàg.38](#)

Podeu seleccionar un mètode adequat per connectar l'ordinador i el projector a través d'una xarxa segons l'estil de la reunió.

► Enllaços relacionats

- "Mètodes de connexió per a diversos estils de reunió" [pàg.21](#)
- "Connexió del projector i d'un ordinador directament mitjançant la comunicació sense fil" [pàg.22](#)
- "Connectar-se al projector des del software a través d'un sistema de xarxa" [pàg.25](#)

Mètodes de connexió per a diversos estils de reunió

Podeu seleccionar un mètode de connexió segons l'estil de la vostra reunió. Decidiu com voleu que sigui la reunió. El procediment de connexió depèn del mètode de connexió seleccionat.



En funció del projector, alguns mètodes de connexió poden no estar disponibles. Per obtenir més informació, consulteu la *Guia de l'usuari* del projector.

- Tots els usuaris poden controlar la pantalla projectada i convertir-se en presentadors. (Discutir i interactuar amb altres usuaris en un entorn professional.)

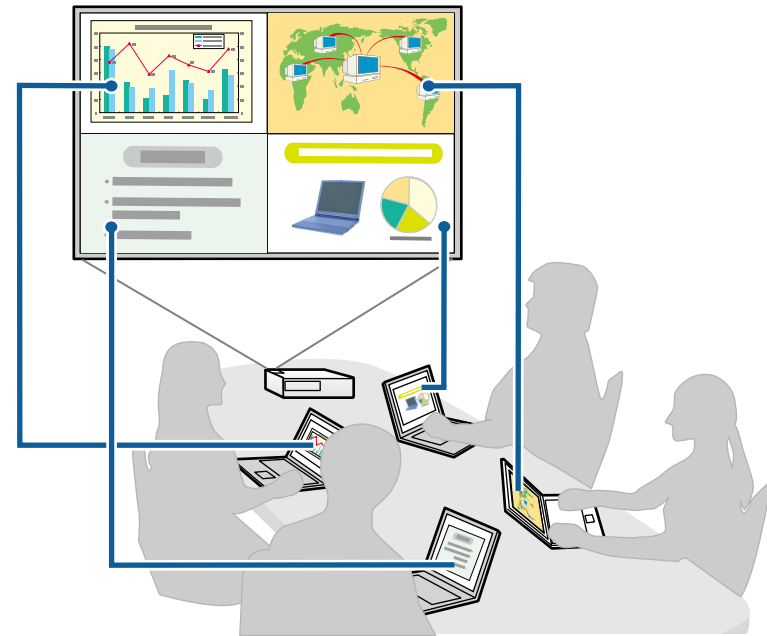

- Només hi ha un moderador i aquest usuari té el control total de la reunió mitjançant la funció de moderador. (Fer una classe o conferència amb les pantalles dels ordinadors dels participants en un entorn educatiu.)

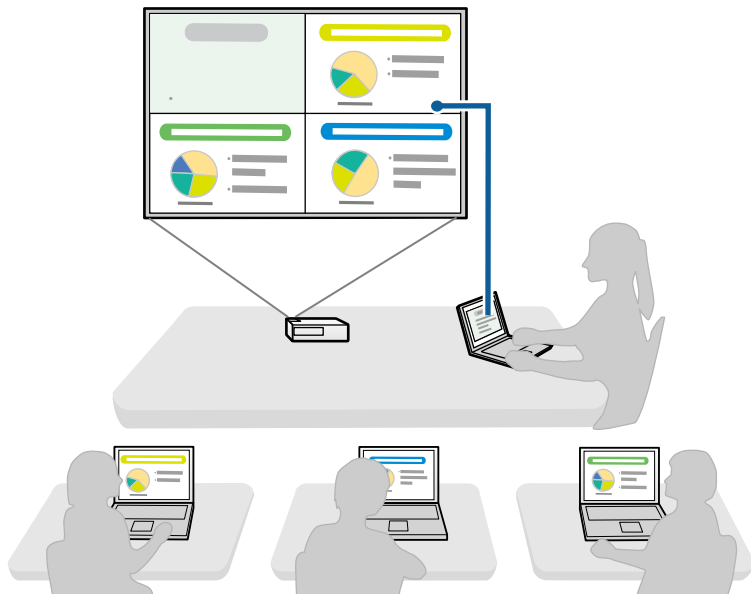

Per iniciar una reunió amb la funció de moderador, un usuari ha de connectar-se al projector com a moderador i la resta han de connectar-se al projector com a participants.

► Enllaços relacionats

- "Canviar de moderador" [pàg.46](#)
- "Connectar-se al projector des del software a través d'un sistema de xarxa" [pàg.25](#)

Connexió del projector i d'un ordinador directament mitjançant la comunicació sense fil

Si configureu el projector tal com s'indica a continuació, podreu connectar el projector i un ordinador directament mitjançant la comunicació sense fil per projectar la pantalla de l'ordinador.

- La unitat LAN sense fils està instal·lada al projector o el projector té mòduls LAN sense fils integrats.
- Seleccioneu un d'aquests paràmetres per connectar el projector a l'ordinador directament mitjançant la comunicació sense fils. La configuració necessària varia segons el projector.
 - Activeu el paràmetre **Punt d'accés simple**.
 - Seleccioneu **Ràpid** per a **Mode connexió**.

• Si feu servir l' Edició de participant del programari, heu de connectar el projector i un ordinador a través d'un sistema de xarxa.

• Si connecteu el projector i un ordinador directament mitjançant la comunicació sense fil, la connexió entre l'ordinador i un punt d'accés es desconnecta.

• Activeu la funció de comunicació sense fil de l'ordinador.

- 1 Premeu el botó [LAN] o el botó [Source Search] del comandament a distància per canviar la font d'entrada a LAN. Veureu la pantalla d'informació de la xarxa.

```
[LAN]
Nom del projector      : EB*****
SSID                  :
Adreça IP [↓]         :
Adreça IP [(↑)]      :
Paraula clau          :
```

- 2** Inicieu el programari Epson iProjection.
- Windows: seleccioneu **Inici, EPSON Projector i**, seguidament, seleccioneu **Epson iProjection**.
 - Mac: feu doble clic a **Epson iProjection** de la carpeta **Aplicacions**.



També podeu crear una drecera i utilitzar-la per iniciar el programari l'Epson iProjection i cercar els projectors desats de forma automàtica.

- 3** Seleccioneu **Mode Connexió Ràpida**. i feu clic a **D'acord**.

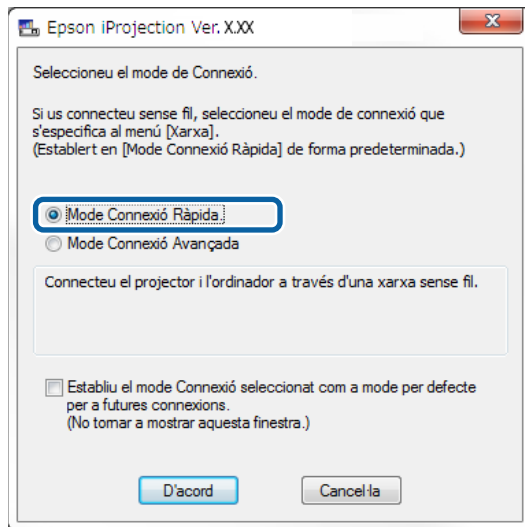

- 4** Cerqueu el projector mitjançant un dels mètodes següents.
- **Recerca automàtica:** cerca el projector de forma automàtica.
 - **Perfil:** cerca el projector basant-se en un perfil prèviament desat. Veureu els resultats de la cerca de projectors.

- 5** Seleccioneu el projector al qual voleu connectar-vos de la **Llista de projectors** i seleccioneu una de les opcions següents.
- Si voleu que tots els usuaris puguin participar a la funció de moderador: comproveu que **Connecteu-vos com a Moderador** o **desactiveu les connexions d'interrupció** no està seleccionat i, després, feu clic a **Connectar-se**.
 - Si sou el moderador i no voleu que cap altre usuari pugui interrompre la presentació del moderador: seleccioneu **Connecteu-vos com a Moderador** o **desactiveu les connexions d'interrupció** i, seguidament, feu clic a **Connectar-se**.

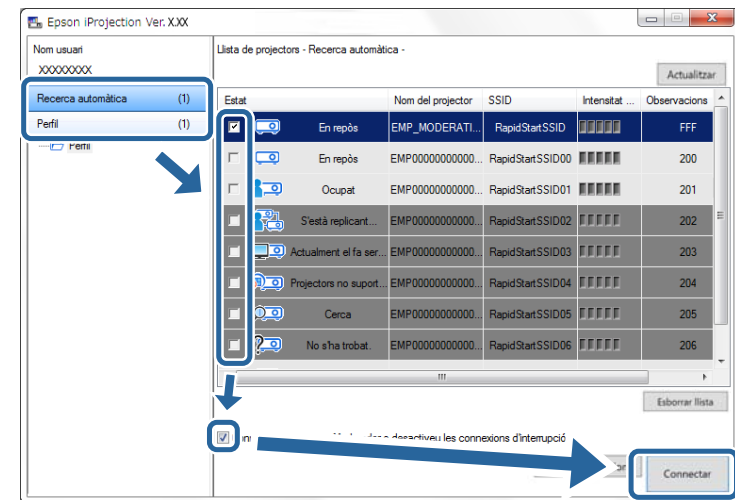

- La funció de moderador només està disponible per a models compatibles i només a l' Edició estàndard del programari.
- Quan un usuari es connecta com a moderador, s'activa la funció de moderador.

Si **Paraula clau projector** està **Activat** o bé s'ha establert la **Contras. moderador** a la configuració del projector, també es mostra la pantalla d'entrada de la paraula clau.

- Introduïu la Paraula clau del projecteur que apareix en pantalla i premeu **D'acord**.
- Quan aparegui el quadre de diàleg següent, introduïu la contrasenya que s'ha establert per al projecteur i feu clic a **Connectar**.

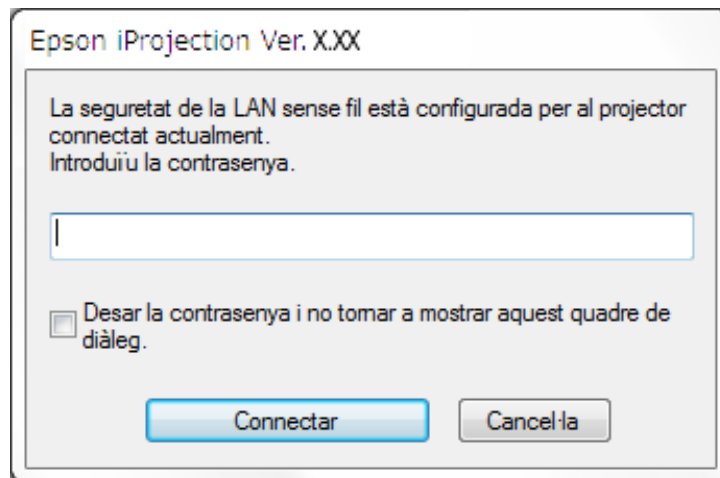

Si seleccioneu **Desar la contrasenya i no tornar a mostrar aquest quadre de diàleg**, l'SSID i la contrasenya del projecteur es desen a l'ordinador i el quadre de diàleg no apareix la propera vegada que us connecteu. No cal que torneu a introduir la contrasenya.

Si no s'ha canviat la contrasenya per defecte del projecteur, apareix el quadre de diàleg següent. Canvieu la contrasenya des del menú **Xarxa** del projecteur.

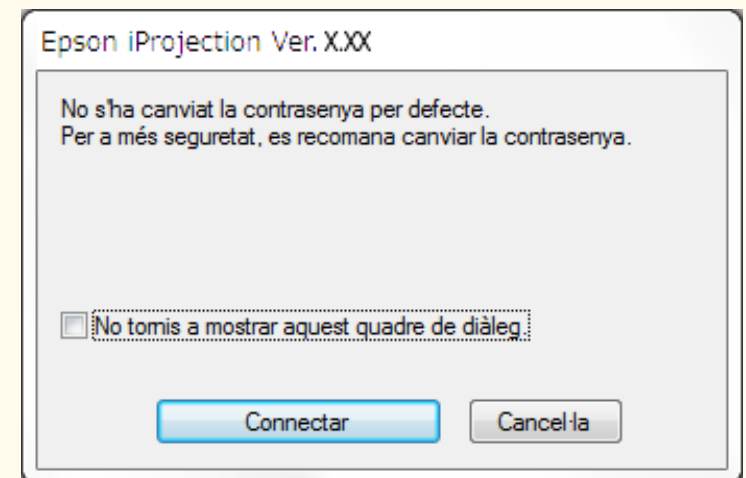

Quan s'estableix una connexió, es projecta la pantalla de l'ordinador i apareix la barra d'eines següent a la pantalla de l'ordinador.



La pantalla de l'ordinador del primer usuari que es connecta es projecta en mode de pantalla completa. Els usuaris que es connecten més tard poden projectar les seves pròpies pantalles mitjançant el botó  de la barra d'eines

o bé poden controlar la pantalla projectada des de la pantalla de control de la projecció mitjançant el botó  de la barra d'eines.



- Quan s'estableix una connexió, la font d'entrada del projector canvia de forma automàtica a la font LAN si no entra cap altre senyal. Si la font d'entrada no canvia de forma automàtica a la font LAN, premeu el botó [LAN] o el botó [Source Search] del comandament a distància.
- La barra d'eines visualitzada varia en funció del mètode de connexió i la versió del programari.
- Amb la funció de moderador, només el moderador pot controlar la pantalla projectada.

► Enllaços relacionats

- "Configurar el projector que es vol connectar en mode connexió ràpida" [pàg.17](#)
- "Desconnectar" [pàg.38](#)
- "Seleccionar el mètode de cerca del projector" [pàg.28](#)
- "Control de la pantalla projectada" [pàg.34](#)
- "Cerca de projectors de la xarxa mitjançant un accés directe" [pàg.40](#)

Connectar-se al projector des del software a través d'un sistema de xarxa

Si heu configurat el projector tal com s'indica a continuació, podeu connectar el projector i un ordinador mitjançant el programari Epson iProjection.

- La unitat LAN sense fils està instal·lada si un projector no té mòduls LAN sense fils integrats (només xarxes sense fil).
- Seleccioneu un d'aquests paràmetres per connectar el projector a una LAN sense fils. La configuració necessària varia segons el projector.
 - Desactiveu el paràmetre **Punt d'accés simple**.
 - Seleccioneu **Avançat** per a **Mode connexió**.

- Es connecta un cable de LAN al projector (només xarxes amb cable).



Assegureu-vos que heu connectat un ordinador a la xarxa.

- 1** Premeu el botó [LAN] o el botó [Source Search] del comandament a distància per canviar la font d'entrada a LAN.

Veureu la pantalla d'informació de la xarxa.

```
[LAN]

Nom del projector      : EB*****
SSID                  :
Adreça IP             :
Adreça IP ((?))      :
Paraula clau          :
```

- 2** Inicieu el programari Epson iProjection.

- Windows: seleccioneu **Inici**, **EPSON Projector i**, seguidament, seleccioneu **Epson iProjection**.
- Mac: feu doble clic a **Epson iProjection** de la carpeta **Aplicacions**.



També podeu crear una drecera i utilitzar-la per iniciar el programari l'Epson iProjection i cercar els projectors desats de forma automàtica.

3 Seleccioneu **Mode Connexió Avançada** i, seguidament, feu clic a **D'acord**.

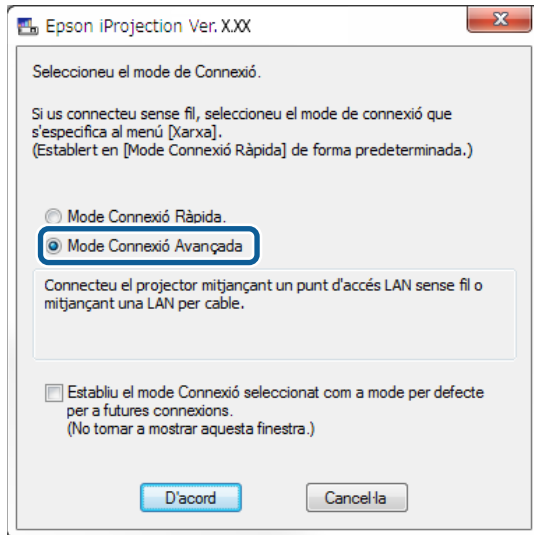

4 Cerqueu el projecteur mitjançant un del mètodes següents.

- **Recerca automàtica:** cerca el projecteur de forma automàtica.
- **Recerca manual:** cerca el projecteur a partir d'una adreça IP específica o del nom del projecteur.
- **Perfil:** cerca el projecteur basant-se en un perfil prèviament desat. Veureu els resultats de la cerca de projecteurs.

5 Seleccioneu el projecteur al qual voleu connectar-vos de la **Llista de projecteurs** i seleccioneu una de les opcions següents.

- Si voleu que tots els usuaris puguin participar a la funció de moderador: comproveu que **Connecteu-vos com a Moderador o desactiveu les connexions d'interrupció** no està seleccionat i, després, feu clic a **Connectar-se**.
- Si sou el moderador i no voleu que cap altre usuari pugui interrompre la presentació del moderador: seleccioneu **Connecteu-vos com a**

Moderador o desactiveu les connexions d'interrupció i, seguidament, feu clic a **Connectar-se**.

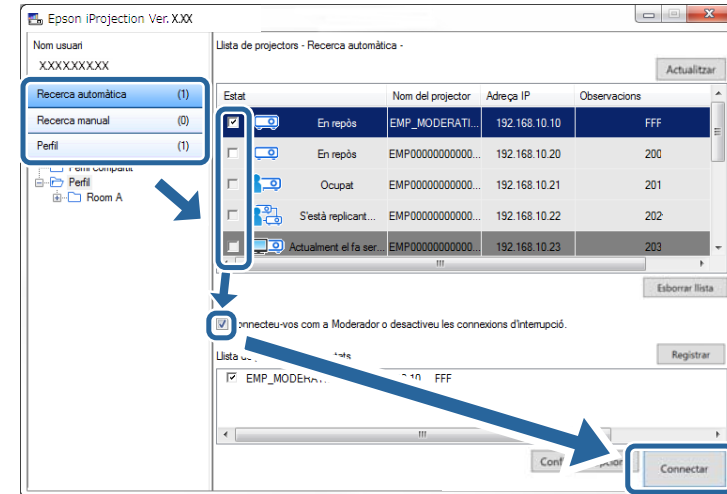

- La funció de moderador només està disponible per a models compatibles i només a l' Edició estàndard del programari.
- Quan un usuari es connecta com a moderador, s'activa la funció de moderador.



Si **Paraula clau projecteur** està **Activat** o bé s'ha establert la **Contras. moderador** a la configuració del projecteur, també es mostra la pantalla d'entrada de la paraula clau.

6 Introduïu la **Paraula clau** del projecteur que apareix en pantalla i premeu **D'acord**.

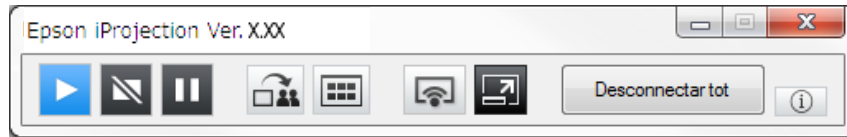
Quan s'estableix una connexió, es projecta la pantalla de l'ordinador i apareix la barra d'eines següent a la pantalla de l'ordinador.



La pantalla de l'ordinador del primer usuari que es connecta es projecta en mode de pantalla completa. Els usuaris que es connecten més tard poden

projectar les seves pròpies pantalles mitjançant el botó  de la barra d'eines o bé poden controlar la pantalla projectada des de la pantalla de control de la projecció mitjançant el botó  de la barra d'eines.



- Quan s'estableix una connexió, la font d'entrada del projector canvia de forma automàtica a la font LAN si no entra cap altre senyal. Si la font d'entrada no canvia de forma automàtica a la font LAN, premeu el botó [LAN] o el botó [Source Search] del comandament a distància.
- La barra d'eines visualitzada varia en funció del mètode de connexió i la versió del programari.
- Amb la funció de moderador, només el moderador pot controlar la pantalla projectada.

► Enllaços relacionats

- "Configuració d'un projector connectat mitjançant una LAN sense fil" [pàg.18](#)
- "Configuració d'un projector connectat mitjançant una LAN amb fils" [pàg.19](#)
- "Desconnectar" [pàg.38](#)
- "Seleccionar el mètode de cerca del projector" [pàg.28](#)
- "Control de la pantalla projectada" [pàg.34](#)
- "Cerca de projectors de la xarxa mitjançant un accés directe" [pàg.40](#)

Podeu seleccionar un mètode adequat per cercar un projector segons l'estat o la ubicació del projector al qual voleu connectar-vos.

► Enllaços relacionats

- "Mètodes de cerca" [pàg.28](#)
- "Cerca automàtica de projectors de la xarxa" [pàg.28](#)
- "Cercar projectors de la xarxa especificant una adreça IP o el nom de projector" [pàg.29](#)
- "Cerca de projectors de la xarxa mitjançant un perfil" [pàg.29](#)

Mètodes de cerca

Podeu fer servir un dels mètodes següents per cercar el projector al qual voleu connectar-vos. Trieu el mètode més apropiat per al vostre entorn.

- Cerca automàtica de projectors de la xarxa
Podeu cercar automàticament els projectors disponibles a la xarxa. Els resultats de la cerca varien segons el mode de connexió que s'utilitza.
 - Mode Connexió Ràpida.: mostra l'SSID dels projectors disponibles.
 - Mode Connexió Avançada: mostra els projectors disponibles a la xarxa. Les cerques es realitzen només a la mateixa subxarxa. Els projectors de subxarxes diferents no apareixen als resultats de la cerca.
- Cercar projectors de la xarxa especificant una adreça IP o el nom de projector
Si el projector al qual voleu connectar-vos no es troba de forma automàtica, podeu cercar el projector de destí especificant l'adreça IP o un nom de projector. Si especifiqueu l'adreça IP, també podeu cercar projectors en ubicacions remotes a una subxarxa diferent.
- Cerca de projectors de la xarxa mitjançant un perfil
Podeu desar informació del projector de la xarxa com a perfil i després especificar el perfil per cercar el mateix projector, en lloc d'especificar els detalls del projector cada vegada que feu una cerca. Si creu un grup de perfils per a cada lloc on es configura un projector i s'administren en carpetes, podreu localitzar el projector de destinació ràpidament.

► Enllaços relacionats

- "Cerca automàtica de projectors de la xarxa" [pàg.28](#)
- "Cercar projectors de la xarxa especificant una adreça IP o el nom de projector" [pàg.29](#)
- "Cerca de projectors de la xarxa mitjançant un perfil" [pàg.29](#)

Cerca automàtica de projectors de la xarxa

Podeu cercar automàticament els projectors disponibles a la xarxa i, seguidament, seleccionar el projector per projectar imatges.

Feu clic a **Recerca automàtica** a la pantalla de cerca.

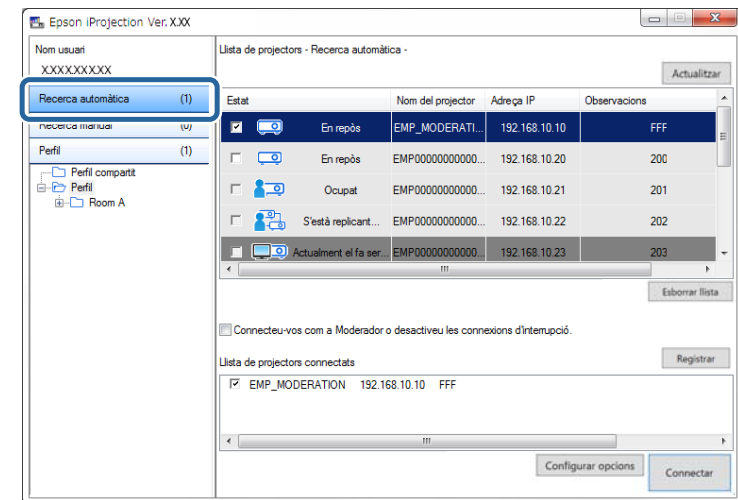

Es mostren els resultats de la cerca.

Quan feu clic a **Actualitzar**, es mostra la informació més nova.

Si no trobeu cap projector, proveu altres mètodes de cerca.

Cercar projectors de la xarxa especificant una adreça IP o el nom de projector

Si el projector al qual voleu connectar-vos no es troba de forma automàtica, podeu cercar el projector de destinació especificant l'adreça IP o el nom de projector.



La Recerca manual només està disponible al Mode Connexió Avançada.

1 Feu clic a Recerca manual de la pantalla de cerca.

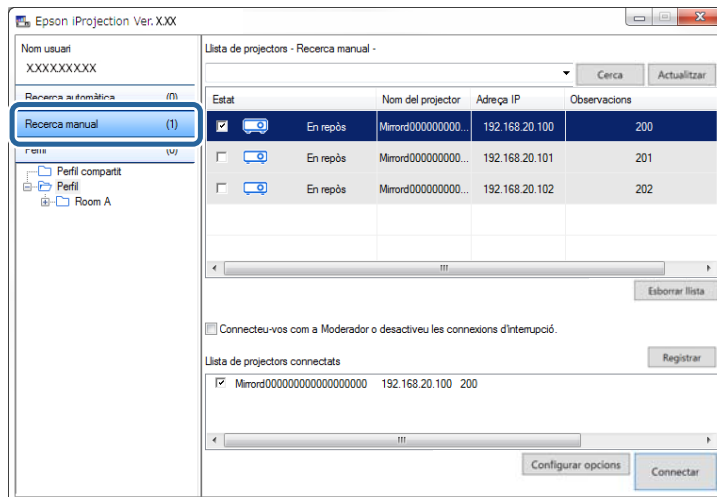

2 Introduïu l'adreça IP o el nom del projector al qual voleu connectar-vos, i feu clic a Cerca.

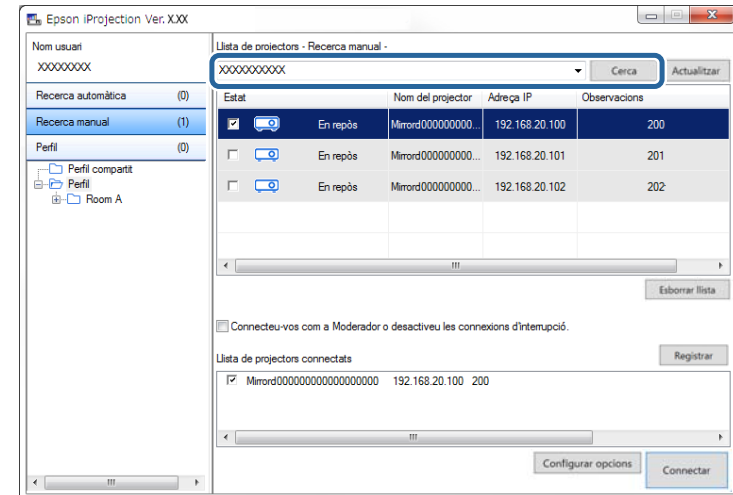

Es mostren els resultats de la cerca.

Cerca de projectors de la xarxa mitjançant un perfil

Podeu desar informació del projector de la xarxa com a perfil i després cercar el mateix projector mitjançant el perfil, en lloc d'especificar els detalls del projector cada vegada.

► Enllaços relacionats

- "Perfils de cerca" [pàg.30](#)
- "Realitzar una cerca de perfil" [pàg.30](#)
- "Registrar un perfil" [pàg.30](#)
- "Exportar un perfil" [pàg.32](#)
- "Importar un perfil" [pàg.32](#)
- "Compartir un perfil a través d'una xarxa" [pàg.32](#)

Perfils de cerca

Podeu desar informació d'un projector de xarxa com a perfil. Un perfil és un fitxer que conté tota la informació relativa a un projector determinat, com el nom del projector, la seva adreça IP i l'SSID. El perfil us permet cercar fàcilment els projectors desats sense haver d'introduir els detalls del projector.

Podeu exportar el perfil registrat per crear una còpia de seguretat i posteriorment importar-lo localment per poder cercar fàcilment projectors en un altre ordinador. També podeu compartir el perfil exportat amb altres usuaris a través d'una xarxa perquè puguin cercar fàcilment projectors.

Realitzar una cerca de perfil

En lloc d'indicar els detalls del projector cada vegada que feu una cerca, podeu especificar el perfil que voleu cercar per al projector desat.

1 Feu clic a **Perfil** de la pantalla de cerca.

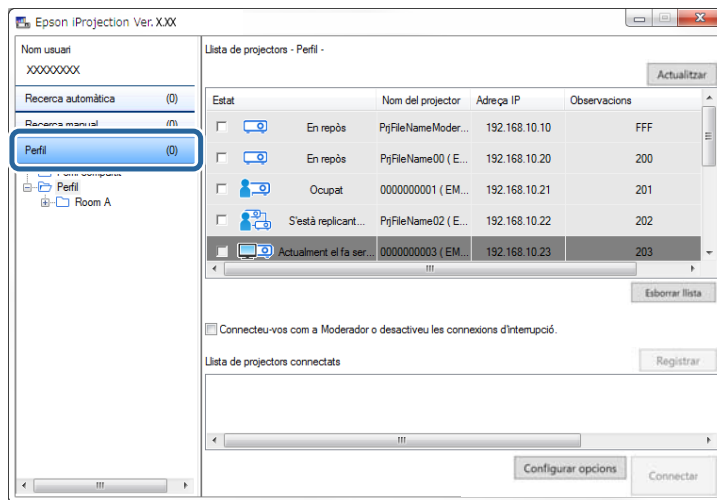

2 Feu doble clic a la carpeta o a la icona del projector corresponent al perfil que voleu fer servir de la llista.

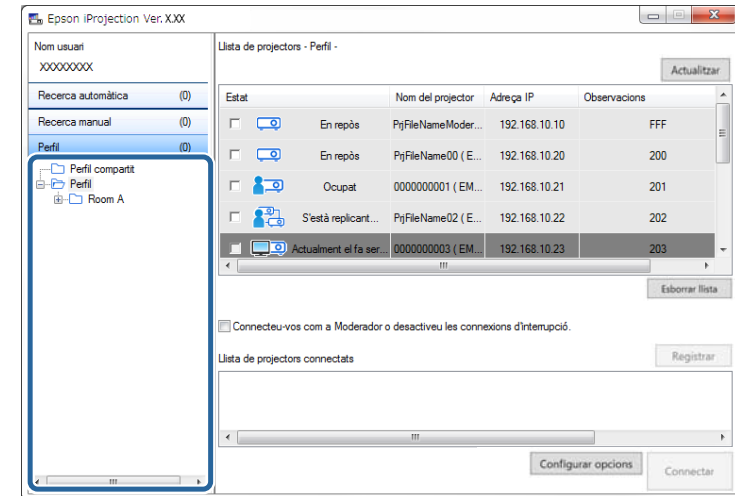

Es mostren els resultats de la cerca.

► Enllaços relacionats

- "Registrar un perfil" [pàg.30](#)

Registrar un perfil

Després de cercar un projector, podeu desar els detalls del projector com a un perfil amb un nom fàcil de recordar més tard.



No podeu registrar un perfil sota la carpeta **Perfil compartit** de la pantalla de cerca.

1 Mentre els projectors es mostren a la pantalla de cerca, realitzeu una de les operacions següents.

- Registreu els projectors que es mostren a la **Llista de projectors connectats**: feu clic a **Registrar**.
- Per registrar un projector específic: feu clic amb el botó dret al projector que voleu registrar de la **Llista de projectors** i, seguidament, feu clic a **Afegir l'element al perfil**.
- Per registrar tots els projectors que s'han trobat a la cerca: feu clic amb el botó dret en un dels projectors de la **Llista de projectors** i seleccioneu **Afegir-ho tot al perfil**.

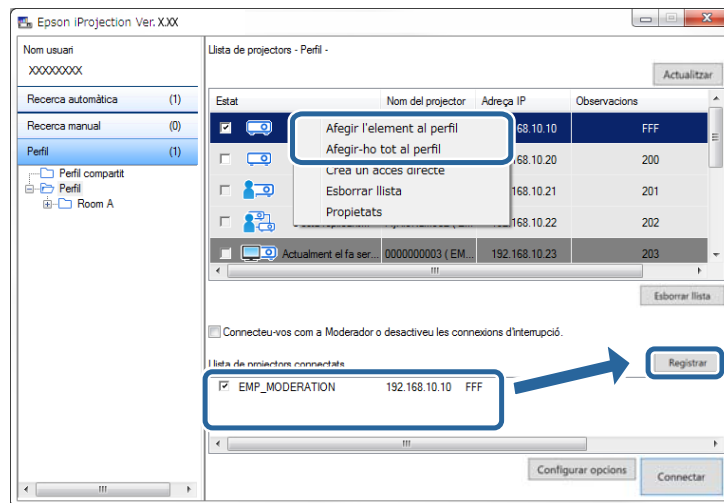

Apareix la pantalla Desar.

2 Introduïu el **Nom de fitxer del projector**, seleccioneu la carpeta en la qual voleu desar el perfil i feu clic a **D'acord**.

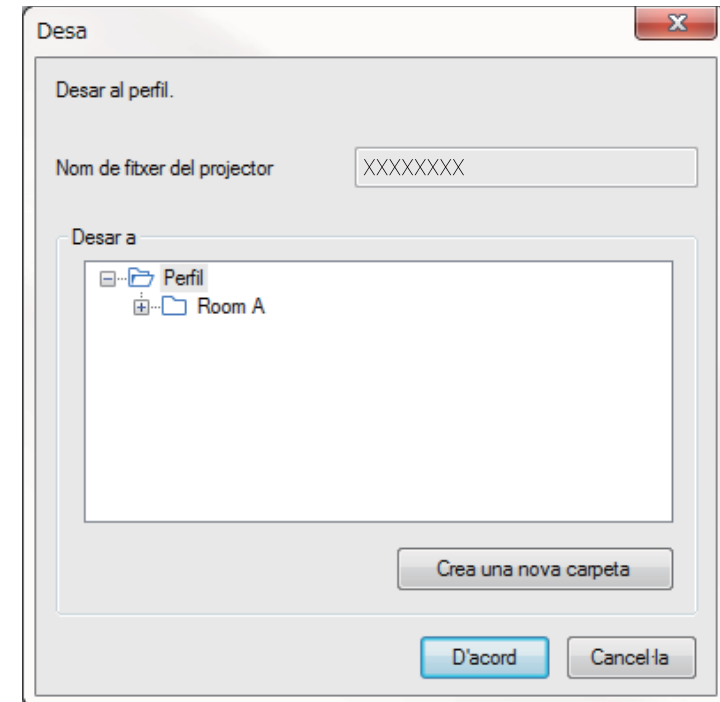

Es registra el perfil i s'hi desa la informació del projector.



- L'estructura de carpeta pot contenir un màxim de sis carpetes.
- Per crear una carpeta nova, feu clic a **Crea una nova carpeta**.
- Per registrar un projector, podeu arrossegar-lo des de la **Llista de projectors** a la carpeta del **Perfil**.
- Podeu arrossegar perfils i carpetes per canviar l'estructura de la carpeta.

Exportar un perfil

Podeu exportar un perfil i compartir-lo amb altres usuaris perquè puguin cercar fàcilment projectors i participar en una reunió.



No podeu exportar els perfils sota la carpeta **Perfil compartit** de la pantalla de cerca.

- 1** A la pantalla de cerca, feu clic amb el botó dret a la carpeta que conté el perfil el qual voleu compartir sota **Perfil** i, seguidament, feu clic a **Exportar**.

Apareix la pantalla Anomena i desa.

- 2** Seleccioneu on voleu desar el perfil (.mplist) i feu clic a **Desa**.

El perfil s'exporta.

► Enllaços relacionats

- "Registrar un perfil" [pàg.30](#)
- "Importar un perfil" [pàg.32](#)
- "Compartir un perfil a través d'una xarxa" [pàg.32](#)

Importar un perfil

Podeu importar localment un perfil exportat i utilitzar-lo per cercar fàcilment projectors i participar en una reunió.



- També podeu importar un perfil (.plist) exportat mitjançant l'EasyMP Network Projection.
- No podeu importar els perfils sota la carpeta **Perfil compartit** de la pantalla de cerca.
- No podeu importar perfils creats en un mode de connexió diferent.

- 1** A la pantalla de cerca, feu clic amb el botó dret a la carpeta a la qual voleu importar el perfil sota **Perfil** i, seguidament, feu clic a **Importar**. Apareix la pantalla Obre.

- 2** Seleccioneu el perfil (.mplist) i feu clic en **Obrir**.

El perfil s'importa localment.

► Enllaços relacionats

- "Exportar un perfil" [pàg.32](#)

Compartir un perfil a través d'una xarxa

Podeu compartir un perfil exportat amb altres usuaris a través d'una xarxa per poder actualitzar fàcilment la informació que canviï del projector. El perfil compartit es llegeix i s'actualitza automàticament en iniciar el programari Epson iProjection.

- 1** Col·loqueu el perfil (.mplist) en una ubicació de xarxa compartida, com ara un servidor.

- 2** En la pantalla principal, feu clic a **Configurar opcions**. Apareix la pantalla Configurar opcions.

- 3** Feu clic a la pestanya **Paràmetres d'usuari**.

- 4** Introduïu la ubicació de la xarxa o la URL del perfil compartit (incl. el nom del perfil) a **Nom de perfil compartit**.
 - Per a un servidor de fitxers (només Windows): \\xxxxx\xxxxx.mplist
 - Per a un servidor web: http://xxxxx/xxxxx.mplist

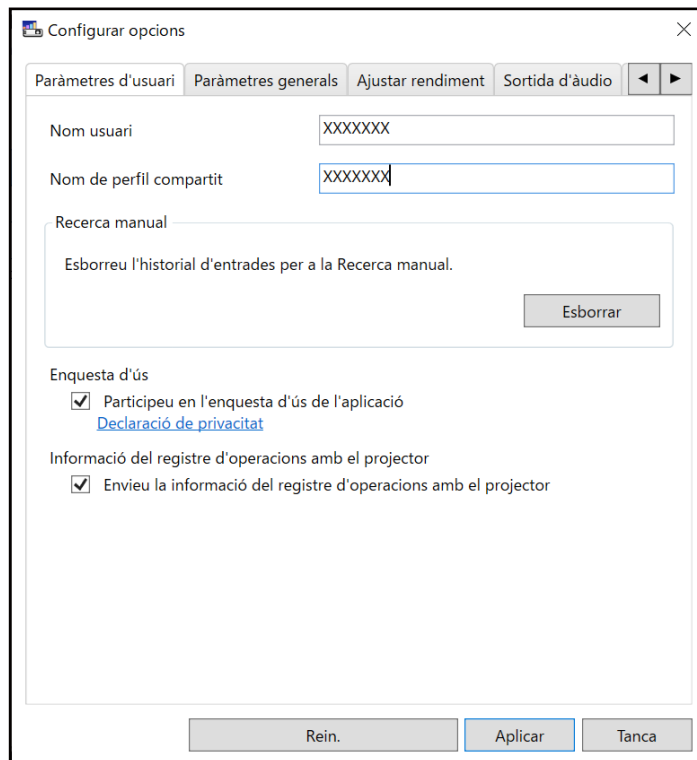

Configurar opcions

Paràmetres d'usuari Paràmetres generals Ajustar rendiment Sortida d'àudio

Nom usuari XXXXXXX

Nom de perfil compartit XXXXXXX

Recerca manual

Esborreu l'historial d'entrades per a la Recerca manual.

Esborrar

Enquesta d'ús

Participeu en l'enquesta d'ús de l'aplicació
[Declaració de privacitat](#)

Informació del registre d'operacions amb el projector

Envieu la informació del registre d'operacions amb el projector

Rein. Aplicar Tanca

5 Feu clic a **Aplica**.

Es llegeix el perfil compartit i es tanca la pantalla Configurar opcions.



El perfil compartit es de només lectura i no pot editar-se amb el programari Epson iProjection.

► Enllaços relacionats



- "Exportar un perfil" [pàg.32](#)

Seguiu aquestes instruccions per controlar la pantalla projectada mitjançant la barra d'eines i la pantalla de control de la projecció.

► Enllaços relacionats

- "Tipus de pantalla per al control de la projecció" [pàg.34](#)
- "Estat de la pantalla projectada" [pàg.34](#)
- "Canviar el nombre de panells projectats" [pàg.35](#)
- "Canviar de presentador" [pàg.36](#)
- "Canviar la posició de projecció" [pàg.37](#)

Tipus de pantalla per al control de la projecció

Podeu triar el tipus de pantalla més adient per controlar les imatges projectades segons quina sigui la vostra situació. Podeu canviar el tipus de pantalla fent clic al botó  de la barra d'eines o al botó  de la pantalla de control de projecció.



- La barra d'eines visualitzada i la pantalla de control de la projecció varien en funció del mètode de connexió i de l'edició d'aquest programari.
- La pantalla de control de la projecció només està disponible a l'Edició estàndard del programari.

- Feu servir la barra d'eines per mostrar una imatge panoràmica de la pantalla projectada i realitzar operacions sobre la imatge projectada.



- Feu servir la pantalla de control de la projecció per canviar el número de panells projectats, els presentadors o la posició de projecció.

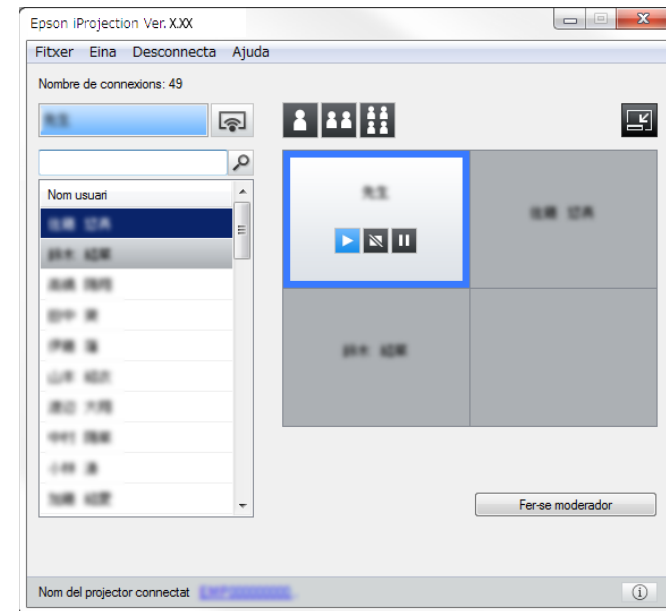



► Enllaços relacionats

- "Barra d'eines" [pàg.78](#)
- "Pantalla de control de projecció" [pàg.79](#)

Estat de la pantalla projectada

Podeu controlar la pantalla projectada mentre projecteu la pantalla del vostre ordinador i iniciar, aturar o posar la imatge projectada en pausa.

Realitzeu una de les següents operacions a la barra d'eines o la pantalla de control de la projecció.

- **Mostra:** feu clic al botó . La pantalla de l'ordinador es projecta tal qual es mostra.
- **Atura:** feu clic al botó . La imatge projectada s'atura. Es projecta una pantalla en negre mentre està aturada.

- **Pausa:** feu clic al botó . La imatge projectada es posa en pausa. La imatge en pausa es projecta tot i que feu canvis a la pantalla de l'ordinador.



- Aquests botons no estan disponibles per als participants si es fa servir la funció de moderador.
- El moderador també pot controlar la projecció dels altres usuaris mitjançant la pantalla de control de la projecció amb la funció de moderador.

▶ Enllaços relacionats

- "Pantalla de control de projecció" [pàg.79](#)

Canviar el nombre de panells projectats

Podeu dividir la pantalla projectada a un màxim de quatre panells. Si canvieu el número de panells, podeu projectar pantalles des de múltiples dispositius al mateix temps o projectar una pantalla d'ordinador a pantalla completa.





- Aquesta funció no està disponible per als participants si es fa servir la funció de moderador.
- També podeu utilitzar el botó  per projectar la pantalla de l'ordinador en mode de pantalla completa.

- 1** Feu clic al botó  de la barra d'eines. Apareix la pantalla de control de projecció.

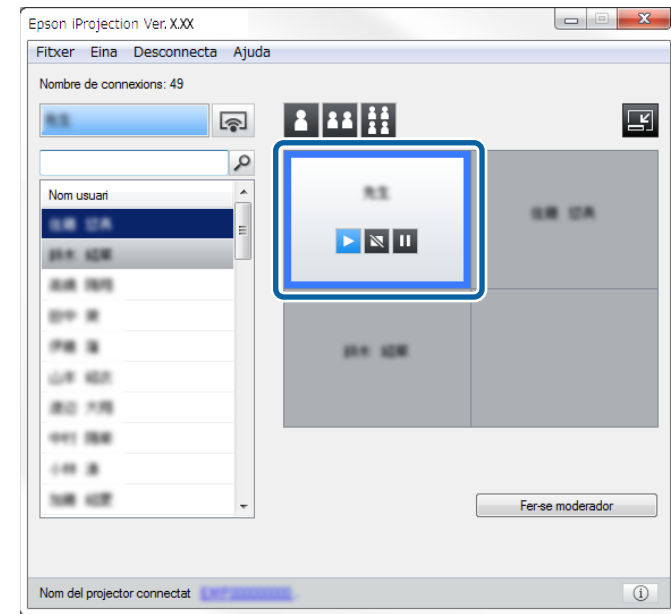
- 2** Feu clic al panell de l'usuari que voleu projectar a l'àrea de projecció.



El panell seleccionat apareix amb un marc blau.

- 3** Efectueu una de les operacions següents per canviar el número de panells disponibles a l'àrea de projecció.
 - Per projectar un panell en mode de pantalla completa: feu clic al botó .
 - Per dividir la pantalla projectada en dos i projectar el panell seleccionat i el panell adjacent dret o l'esquerre: feu clic al botó .
 - Per dividir la pantalla projectada en quatre i projectar els quatre panells: feu clic al botó .

El número de panells canvia i el color de fons dels panells projectat passa al blanc.



- També podeu canviar el número de panells fent clic amb el botó dret a l'àrea de projecció. Feu clic al panell i seleccioneu el número de panells total.
- Si no hi ha cap usuari en un panell blanc, es projecta una pantalla negra.
- El color de fons dels panells que no s'estan projectant és el gris.

► Enllaços relacionats

- "Pantalla de control de projecció" [pàg.79](#)

Canviar de presentador

Per canviar de presentador, arrossegueu i deixeu anar un dels noms dels usuaris connectats de la llista a un panell de l'àrea de projecció.



Aquesta funció no està disponible per als participants si es fa servir la funció de moderador.

1

Feu clic al botó  de la barra d'eines.

Apareix la pantalla de control de projecció.

2

Seleccioneu els noms d'usuari a la llista d'usuaris i, seguidament, arrossegueu i deixeu anar el nom d'usuari a un panell blanc de l'àrea de projecció.

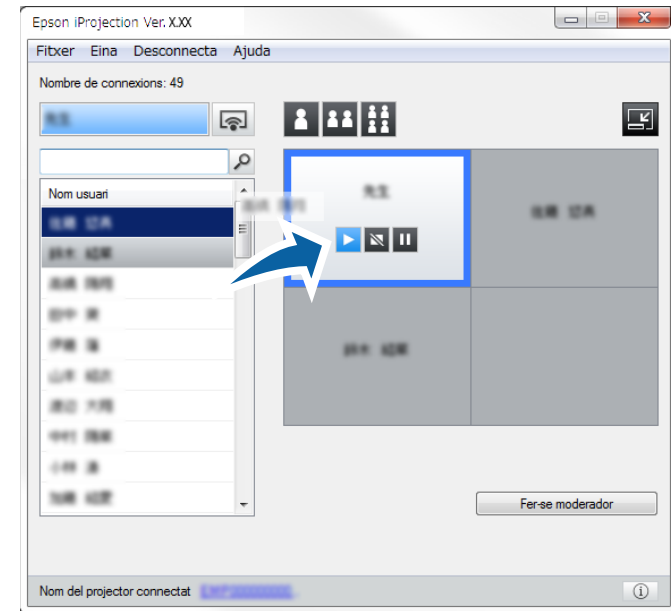

- El moderador pot veure les pantalles dels dispositius dels participants com a miniatures i seleccionar en quina vol projectar. Feu clic al botó  de la barra d'eines o de la pantalla de control de la projecció.
- Si no trobeu l'usuari que voleu projectar a la llista d'usuaris, cerqueu-lo amb el quadre de cerca d'usuaris.
- També podeu fer clic amb el botó dret en un nom d'usuari de la llista d'usuaris per seleccionar la posició de projecció.
- Si no hi ha cap usuari en un panell blanc, es projecta una pantalla negra.

Es projecta la pantalla de l'ordinador de l'usuari seleccionat.

- 3 Per finalitzar la projecció, arrossegueu i deixeu anar el nom d'usuari de l'àrea de projecció a la llista d'usuaris.



Per finalitzar la projecció de l'usuari seleccionat, feu clic amb el botó dret al panell de l'àrea de projecció i feu clic a **Finalitzar la projecció**.

El nom d'usuari de la llista d'usuaris apareix amb un color de fons blau quan s'està projectant la seva pantalla. El nom d'usuari apareix amb un color de fons gris quan l'usuari és al panell però no s'està projectant la seva pantalla.

► Enllaços relacionats

- "Canviar la posició de projecció" [pàg.37](#)
- "Selecció de la pantalla del participant en la qual es vol projectar mitjançant miniatures" [pàg.48](#)

Canviar la posició de projecció

Per canviar la posició de projecció, arrossegueu i deixeu anar el nom d'usuari d'una posició a una altra a l'àrea de projecció.



Aquesta funció no està disponible per als participants si es fa servir la funció de moderador.

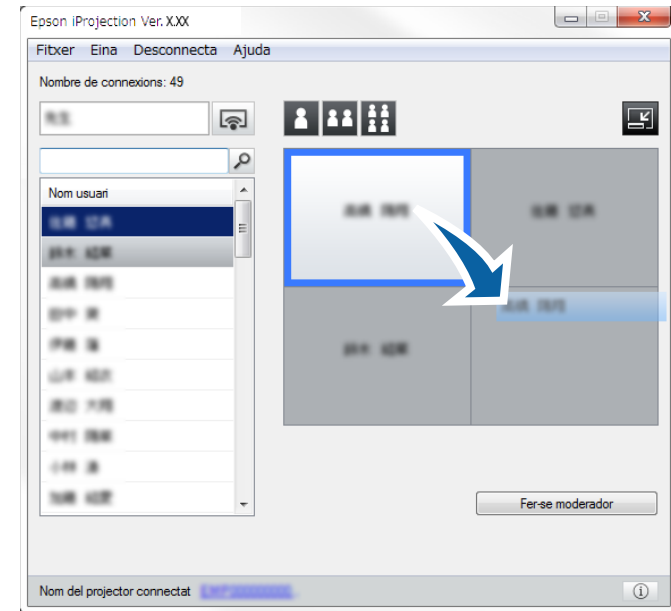

- 1 Feu clic al botó  de la barra d'eines.
Apareix la pantalla de control de projecció.

- 2 Seleccioneu l'usuari a l'àrea de projecció i, seguidament, arrossegueu i deixeu anar el nom d'usuari a una altra posició.



Es canvia la posició de projecció.



Si seleccioneu el botó  o , podeu arrossegueu i deixar anar el nom de l'usuari d'un panell gris al panell blanc per canviar la imatge que s'està projectant. Si arrossegueu i deixeu anar el nom d'usuari d'un panell blanc al panell gris, no es projectarà la imatge d'aquest usuari.

► Enllaços relacionats

- "Canviar el nombre de panells projectats" [pàg.35](#)

En acabar de projectar, podeu desconnectar un ordinador o tots els dispositius del projector.

1 Executeu una de les operacions següents.

- Desconnecteu l'ordinador i els projectors: feu clic al botó **Sortir** de la barra d'eines.
La lconnexió entre l'ordinador i els projectors s'interrompt.



- Si sou el moderador, a la barra d'eines apareix el botó **Desconnectar tot** en lloc d'aquest botó.
- També podeu desconnectar-vos seleccionant **Sortir** del menú **Desconnecta** a la pantalla de control de la projecció.
- Amb la funció de moderador, el moderador pot desconnectar altres participants amb un clic amb el botó dret sobre l'usuari seleccionat de la llista d'usuaris i prement **Sortir** a la pantalla de control de la projecció.
- La funció de moderador es desactiva quan el moderador abandona la reunió.

- Per desconnectar tots els dispositius dels projectors: feu clic al botó  de la barra d'eines, feu clic a **Desconnectar tot** del menú **Desconnecta** de la pantalla de control de la projecció.
S'interrompt la connexió entre tots els dispositius i els projectors que participen en la reunió.

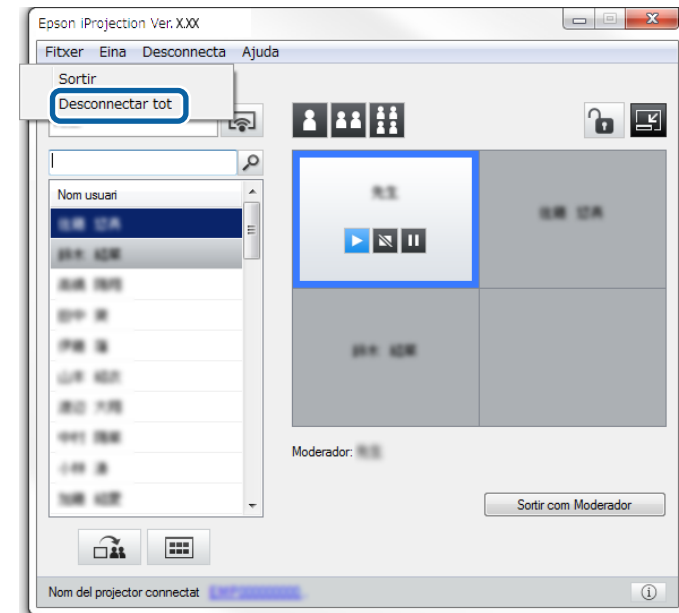

Aquesta funció no està disponible per als participants si es fa servir la funció de moderador.

Es mostrarà la pantalla de confirmació.

2 Feu clic a **Sí**.

Torneu a la pantalla de cerca.

Utilització de funcions addicionals

Seguiu aquestes instruccions per fer servir funcions addicionals de l'Epson iProjection que poden ser útils durant una reunió.

► Enllaços relacionats

- "Cerca de projectors de la xarxa mitjançant un accés directe" [pàg.40](#)
- "Connexió al projector de la xarxa amb una unitat flaix USB (només per a Windows)" [pàg.41](#)
- "Connectar a projectors múltiples (Replicar)" [pàg.43](#)
- "Sortida d'àudio del projector" [pàg.44](#)
- "Projecció de la vostra pantalla" [pàg.45](#)
- "Canviar de moderador" [pàg.46](#)
- "Distribució de la pantalla projectada" [pàg.47](#)
- "Selecció de la pantalla del participant en la qual es vol projectar mitjançant miniatures" [pàg.48](#)
- "Amagar la pantalla de control de projecció" [pàg.49](#)
- "Prohibició de les operacions dels participants" [pàg.50](#)
- "Control de l'amplada de banda de la connexió" [pàg.51](#)

Podeu desar la informació del projector de la xarxa com a accés directe i, més tard, fer-hi doble clic per iniciar el programari Epson iProjection. D'aquesta manera podreu cercar fàcilment els mateixos projectors sense haver d'especificar-ne les dades cada vegada.

► Enllaços relacionats

- "Crear un accés directe" [pàg.40](#)

Crear un accés directe

Després de cercar un projector, podeu desar els detalls del projector com a un accés directe que podreu fer servir més tard. Un accés directe conté tota la informació del projector, com el nom del projector i l'adreça IP. Crear un accés directe de carpeta desa la informació del múltiples projectors que hi ha continguts a la carpeta.

- 1** A la pantalla de cerca, feu clic amb el botó dret al projector o a la carpeta del **Perfil** o de la **Llista de projectors** i, seguidament, feu clic a **Crea un accés directe**.

Apareix la pantalla Anomena i desa.

- 2** Seleccioneu on voleu desar l'accés directe (.pme) i feu clic a **Desa**.

Es crea l'accés directe i s'hi desa la informació del projector.



- Amb un doble clic en una dreuera (.pme), s'inicia el programari Epson iProjection al mateix mode en què es va crear la dreuera.
- Si utilitzeu l' Edició de participant del programari, utilitzeu un fitxer de dreuera creat al **Mode Connexió Avançada**.
- També podeu seleccionar el projector o la carpeta del **Perfil** o de la **Llista de projectors** i arrossegar-lo a la ubicació en què voleu crear l'accés directe.

Podeu utilitzar qualsevol unitat de memòria USB disponible en el mercat com a clau USB per transferir la informació de la xarxa del projector a un ordinador Windows. La creació de la clau USB us permet projectar imatges ràpidament des del projector de la xarxa.

► Enllaços relacionats

- "Creació d'una clau USB en una unitat flaix USB (només per a Windows)" [pàg.41](#)
- "Ús d'una clau USB per establir una connexió amb un ordinador Windows" [pàg.41](#)

Creació d'una clau USB en una unitat flaix USB (només per a Windows)

Podeu crear una clau USB en qualsevol unitat flaix USB disponible en el mercat i utilitzar-la per connectar-vos al projector sense fils.



Quan creeu una clau USB, assegureu-vos d'utilitzar una unitat flaix USB que compleixi les condicions següents.

- Format FAT
- No hi ha cap funció de seguretat

Recomanem eliminar els fitxers de la unitat abans de crear una clau USB.

- 1** Inici Eina de configuració de la clau USB.
Seleccioneu **Inici, EPSON Projector** i, seguidament, seleccioneu **Eina de configuració de la clau USB**.
- 2** Seleccioneu el tipus d'aplicació que voleu que s'iniciï en introduir la clau USB a l'ordinador.
- 3** Introduïu una memòria USB buida directament al port USB de l'ordinador.

- 4** Seguiu les instruccions en pantalla per crear la clau USB.

S'inicia la creació de la clau USB i el programari escriu un fitxer a la unitat flaix USB.

Precaució

No extraieu la memòria USB de l'ordinador durant la creació de la clau USB. Si elimineu la unitat, pot ser que la clau USB no es creï correctament. Si falla la creació de la clau USB, torneu-la a crear.



Si hi ha múltiples unitats flaix USB connectades a l'ordinador, seguiu les instruccions en pantalla per especificar la unitat per a la qual voleu crear una clau USB.

- 5** Seleccioneu **Suprimeix maquinari amb seguretat** a la barra de tasques del Windows i extraieu la unitat flaix USB.

Ara ja podeu utilitzar la unitat flaix USB com a clau USB.

► Enllaços relacionats

- "Edicions de l'Epson iProjection" [pàg.15](#)

Ús d'una clau USB per establir una connexió amb un ordinador Windows

Després de crear la Clau USB, podeu projectar ràpidament imatges des del projector de la xarxa. Si heu fet servir anteriorment la clau USB, per utilitzar el projector de la xarxa, només us cal connectar la clau USB a l'ordinador.

- 1** Comproveu que el projector utilitzi una de les connexions de xarxa següents:
 - El mòdul LAN sense fils està instal·lat o integrat al projector.

- S'ha connectat un cable de la LAN amb fils al projector.

2 Engegueu el projector.

3 Premeu el botó [LAN] o el botó [Source Search] del comandament a distància per canviar la font d'entrada a LAN.
Veureu la pantalla d'informació de la xarxa.

4 Comproveu que es mostra l'adreça SSID i l'adreça IP.

5 Introduïu una clau USB al port USB Type A del projector.



La ubicació del port USB Type A varia en funció del projector. Per obtenir més informació, consulteu la *Guia de l'usuari* del projector.

Es projecta un missatge que indica que s'ha completat l'actualització de la informació de la xarxa.

6 Retireu la clau USB.

7 Introduïu la clau USB a un port USB de l'ordinador.

8 Seguiu les instruccions en pantalla per instal·lar el programari Epson iProjection.



- Si apareix un missatge del tallafocs del Windows, feu clic a **Sí** per desactivar-lo.
- Heu de tenir drets d'administració per instal·lar el software.
- Si no s'instal·la automàticament, feu doble clic a MPPLaunch.exe des de la clau USB.

L'ordinador trigarà uns minuts en visualitzar la imatge de l'ordinador.



Si voleu canviar la presentació des de l'ordinador, feu clic al botó



de la barra d'eines.

9 Quan finalitzi la projecció sense fils, seleccioneu **Suprimeix maquinari amb seguretat** a la barra de tasques del Windows i extraieu la clau USB de l'ordinador.



- Podeu compartir la clau USB amb altres usuaris sense desconnectar l'ordinador. Per fer-ho, desmarqueu la casella **Sortir de l'aplicació quan s'extregui la clau USB** de la pantalla **Configurar opcions** al programari Epson iProjection.
- Potser haureu de reiniciar l'ordinador per tornar a activar la connexió LAN sense fil.

Connectar-se a projectors múltiples i projectar la mateixa imatge rep el nom de replicar. Podeu replicar un màxim de quatre projectors.

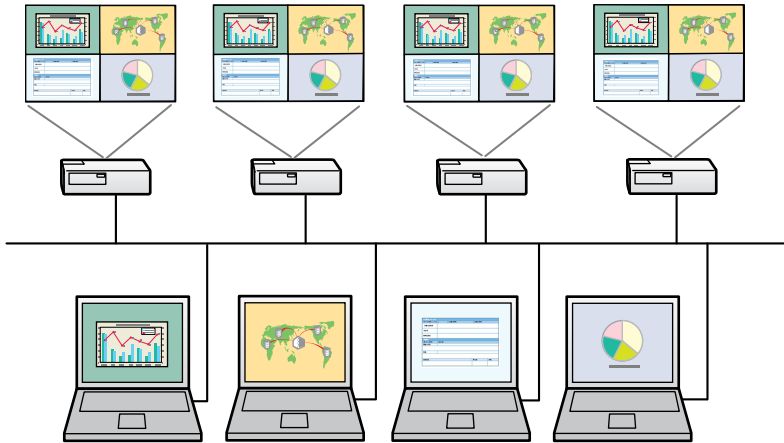

- La rèplica només està disponible al **Mode Connexió Avançada**.
- Per obtenir millors resultats, us recomanem que connecteu el projector a una LAN amb cables per executar la rèplica.

A la pantalla de cerques, seleccioneu fins a quatre projectors als quals us voleu connectar i feu clic a **Connectar-se**.

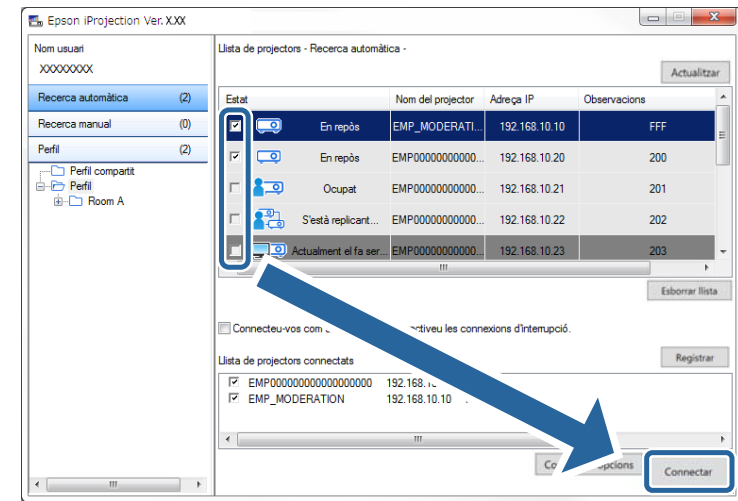

Es forma un grup de replicació de projectors i es projecta la mateixa imatge des de múltiples projectors.



- Si seleccioneu un projector d'un grup de replicació de projectors, se seleccionen tots els projectors d'aquest grup.
- Si hi ha altres usuaris connectats a un projector en un grup de replicació, només podeu seleccionar un altre projector del mateix grup de replicació. No podeu seleccionar un projector que no pertanyi al grup de rèplica.

Només es pot emetre l'àudio del projector si hi ha un ordinador connectat al projector i es projecta en mode de pantalla completa.

- 1** En la pantalla principal, feu clic a **Configurar opcions**.
Apareix la pantalla Configurar opcions.
- 2** Feu clic a la pestanya **Sortida d'àudio**.
- 3** Seleccioneu **Sortida d'àudio del projector** i feu clic a **Aplicar**.

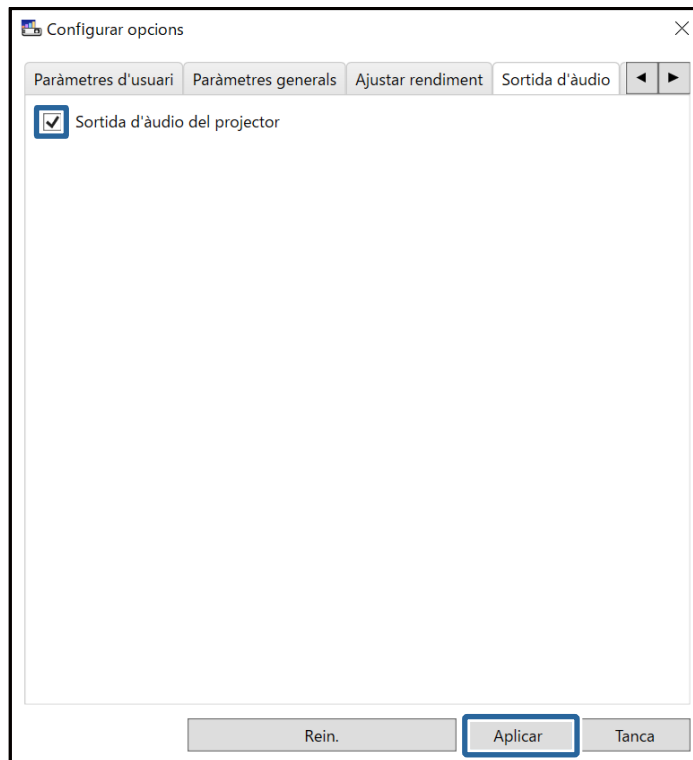

Si seleccioneu 256Kbps o 512Kbps com a **Utilitza l'amplada de banda** a la pestanya **Ajustar rendiment**, no podreu emetre àudio des del projector i no podreu seleccionar aquesta opció.

Es tanca la pantalla Configurar opcions.

►► Enllaços relacionats

- "Projecció de la vostra pantalla" [pàg.45](#)
- "Control de l'amplada de banda de la connexió" [pàg.51](#)

Podeu projectar la pantalla de l'ordinador en mode de pantalla completa sense projectar les pantalles de cap altre usuari.

1 A la pantalla de cerques, seleccioneu el projector al qual us voleu connectar i feu clic a **Connectar**.

Es mostra la barra d'eines.

2 Feu clic al botó .



- També podeu utilitzar el botó  a la pantalla de control de la projecció.
- Aquest botó no està disponible per als participants si es fa servir la funció de moderador.

La vostra pantalla de l'ordinador es projecta en mode de pantalla completa.

Quan feu servir la funció de moderador, podeu canviar de moderador si hi ha un altre usuari que necessita controlar la pantalla projectada.



La funció de moderador només està disponible a l'Edició estàndard del programari.

- 1 A la pantalla de cerca, seleccioneu el projector al qual us voleu connectar, seleccioneu **Connecteu-vos com a Moderador o desactiveu les connexions d'interrupció** i feu clic a **Connectar-se**.

La funció de moderador s'activa i es mostra la barra d'eines.

- 2 Feu clic al botó  de la barra d'eines.
Apareix la pantalla de control de projecció.

- 3 Feu clic al botó **Sortir com Moderador** a l'ordinador del moderador.

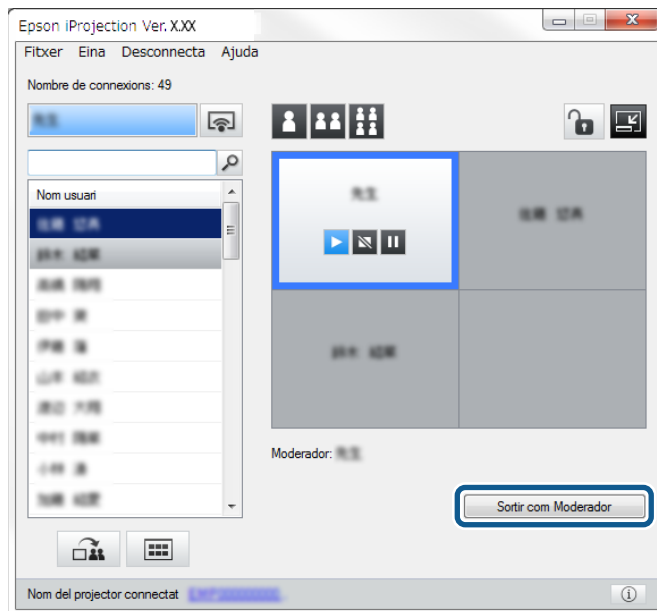

Es mostrarà la pantalla de confirmació.

- 4 Feu clic a **Sí**.
S'apaga la funció de moderador.
- 5 Feu clic al botó **Fer-se moderador** a la pantalla de control de la projecció de l'ordinador d'un altre usuari.

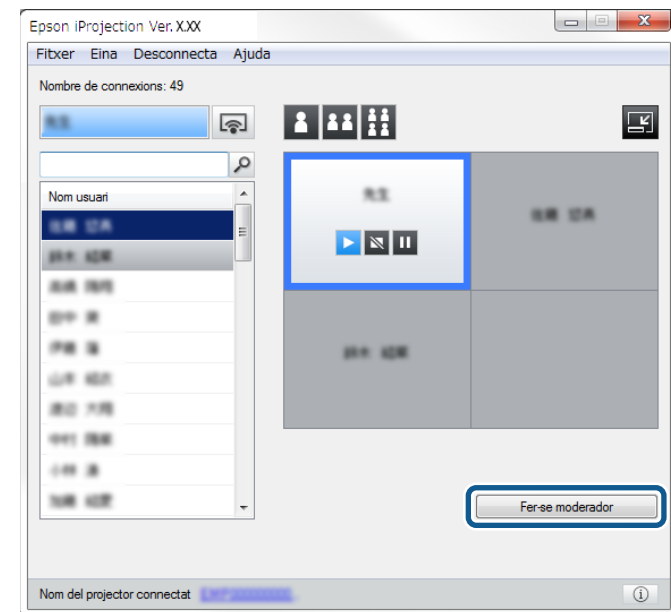

Es mostrarà la pantalla de confirmació.

- 6 Feu clic a **Sí**.

La funció de moderador torna a activar-se i el nou moderador pot controlar la pantalla projectada.

► Enllaços relacionats

- "Mètodes de connexió per a diversos estils de reunió" [pàg.21](#)

El moderador pot distribuir les imatges de la pantalla projectada actualment als dispositius del participants.



- 1** Feu clic al botó  de la barra d'eines o de la pantalla de control de la projecció.



També podeu lliurar una pantalla en blanc. Feu clic al botó  de la barra d'eines, feu clic a **Lliura la pantalla en blanc** des del menú **Eina**.

Apareix la pantalla de confirmació.

- 2** Feu clic a **Inici**.

A la pantalla de l'ordinador apareixen el botó  i el botó .

- 3** Feu clic al botó .

Si la distribució de la pantalla és correcta, el moderador veu un missatge d'operació completada i la imatge distribuïda apareix automàticament al Viewer dels dispositius dels participants.

► Enllaços relacionats

- "Pantalla Viewer" [pàg.84](#)





El moderador pot veure les pantalles dels dispositius dels participants com a miniatures i seleccionar en quina vol projectar.

1 Feu clic al botó  de la barra d'eines o de la pantalla de control de la projecció.

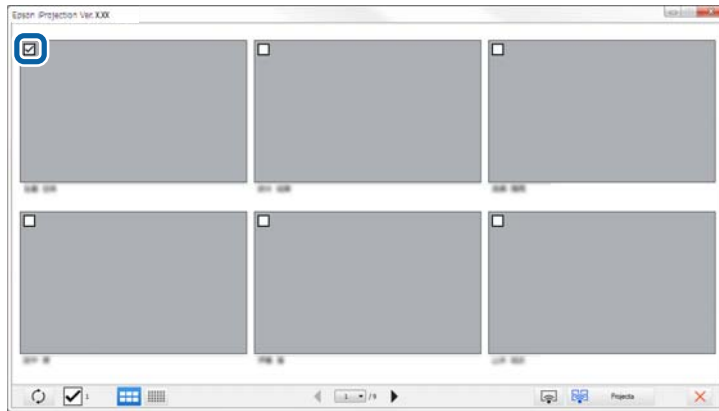
Es mostrarà la pantalla de miniatures.

2 Seleccioneu fins a 12 miniatures per projectar-hi el vostre contingut.





- Per actualitzar les miniatures més recents, feu clic al botó .
- Per esborrar totes les seleccions, feu clic a . Si hi torneu a fer clic, tornen a seleccionar-se les miniatures seleccionades anteriorment.
- Per canviar la mida i el número de miniatures que apareixen en una pàgina, feu clic al botó  o .

3 Feu clic al botó .



Si seleccioneu més de 5 miniatures, apareix la pantalla de selecció de miniatures. Després de seleccionar fins a 4 miniatures, heu de

tornar a fer clic al botó .

Es projecten les miniatures seleccionades. Feu clic al botó  per tancar la pantalla de miniatures i tornar a la pantalla de control de la projecció o la barra d'eines.

Podeu amagar la pantalla de control de la projecció a la resta d'usuaris quan projecteu la vostra pantalla de l'ordinador. D'aquesta manera podreu canviar els paràmetres necessaris sense projectar-ne l'operació. La imatge projectada visualitzada actualment s'atura automàticament en canviar la barra d'eines a la pantalla de control de la projecció. La pantalla de l'ordinador torna a projectar-se quan es torna a la barra d'eines.



Aquesta funció només està disponible per al moderador si es fa servir la funció de moderador.

1 En la pantalla principal, feu clic a **Configurar opcions**.
Apareix la pantalla Configurar opcions.

2 Feu clic a la pestanya **Paràmetres generals**.

3 Seleccioneu **Posar en pausa la pantalla projectada en mostrar la pantalla de control de projecció** i, seguidament, feu clic a **Aplicar**.

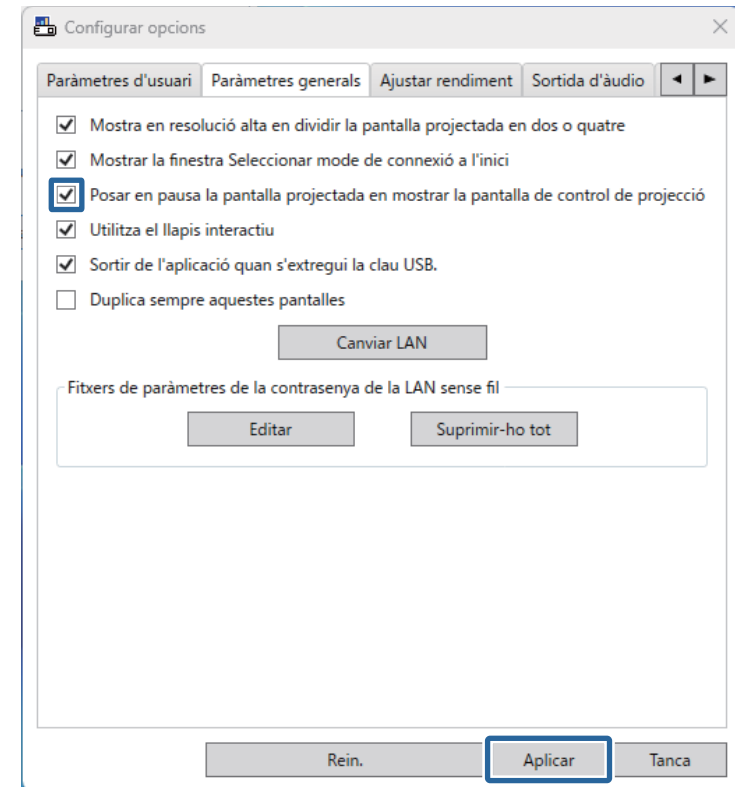







Es tanca la pantalla Configurar opcions. A partir d'aquest moment no es projectaran les operacions que feu a la pantalla de control del projector.

El moderador pot bloquejar les operacions de ratolí als dispositius dels participants perquè el participant no pugui canviar les imatges projectades.



A la pantalla ampliada no es poden bloquejar les operacions.

- Feu clic al botó  de la pantalla de control de la projecció per bloquejar les operacions de ratolí dels participants. El botó  es converteix en el botó  a la pantalla de control de la projecció. Els participants veuen la icona , que indica que s'han bloquejat les operacions del ratolí.
- Feu clic al botó  de la pantalla de control de la projecció per desbloquejar les operacions de ratolí dels participants. El botó  es converteix en el botó  a la pantalla de control de la projecció. Els participants poden utilitzar el ratolí als seus dispositius.

Podeu reduir la mida de les dades que es transfereixen al projector per reduir la càrrega de la xarxa. Per fer-ho, podeu controlar l'amplada de banda de la connexió.

- 1** En la pantalla principal, feu clic a **Configurar opcions**. Apareix la pantalla configurar opcions.
- 2** Feu clic a la pestanya **Ajustar rendiment**.
- 3** Seleccioneu el **Mode de projecció** apropiat en funció del contingut de la projecció.
 - **Cinema**: apropiat per reproduir vídeos amb fluïdesa.
 - **Operacions**: apropiat per veure el ratolí o el programari en funcionament a l'ordinador amb fluïdesa.

- 4** Seleccioneu l'amplada de banda que voleu utilitzar a **Utilitza l'amplada de banda**.

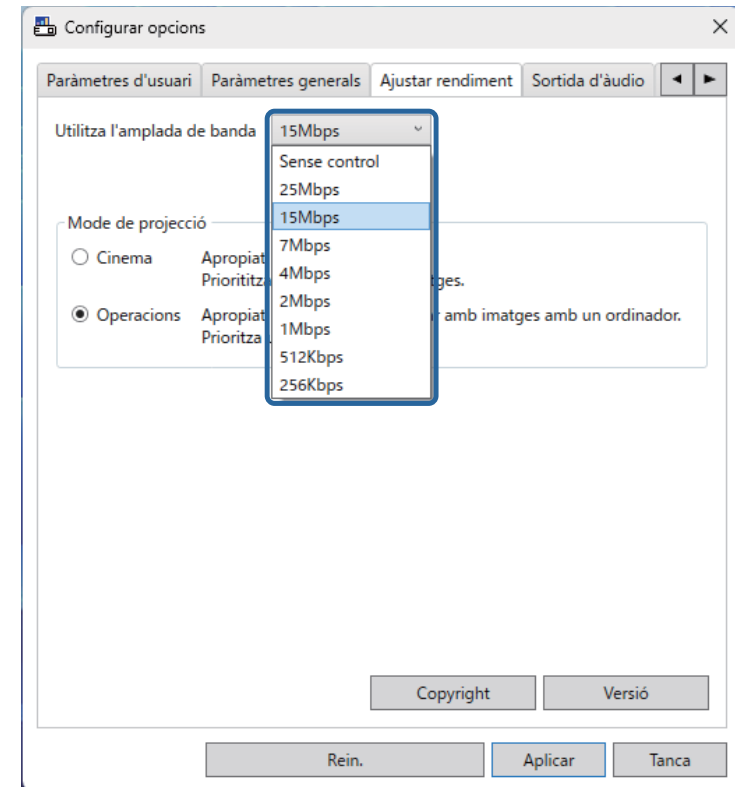

Si seleccioneu una amplada de banda més estreta, pot reduir-se la qualitat de la imatge projectada però també es reduirà la càrrega de la xarxa.



Si no us cal sentir l'àudio mentre controleu l'amplada de banda, desmarqueu l'opció **Sortida d'àudio del projector** de la pestanya **Sortida d'àudio**. En aquest cas, l'amplada de banda que s'utilitza per a l'àudio s'utilitzarà per transferir la imatge i en millorarà la qualitat.

► Enllaços relacionats

- "Restriccions del control de l'amplada de banda" [pàg.52](#)

Restriccions del control de l'amplada de banda

Cal tenir en compte les limitacions següents per a l'amplada de banda.

- Si limiteu l'amplada de banda, la qualitat de la imatge pot reduir-se degut a la compressió de les dades transferides.
- Si seleccioneu 256Kbps o 512Kbps com a **Utilitza l'amplada de banda** a la pestanya **Ajustar rendiment**, no podreu emetre àudio des del projector. Si voleu transferir àudio, seleccioneu 1Mbps o més com a amplada d'àudio.
- L'amplada d'àudio pot superar momentàniament el valor que heu seleccionat perquè els valors de la llista són valors mitjans per a 30 segons.
- Només podeu limitar l'amplada de banda de les dades que envieu. No podeu limitar les dades que rebeu, p. ex. una miniatura.

► Enllaços relacionats

- "Sortida d'àudio del projector" [pàg.44](#)

Solució dels problemes

Als apartats següents trobareu solucions per als possibles problemes del programari Epson iProjection.

► Enllaços relacionats

- "Solució de problemes de connexió de la xarxa" [pàg.54](#)
- "Solució de problemes durant la projecció" [pàg.58](#)
- "Llista de missatges d'error" [pàg.60](#)
- "Llista d'identificadors d'esdeveniments" [pàg.65](#)

Proveu aquestes solucions en funció del vostre entorn de xarxa.

► Enllaços relacionats

- "Solucions que es poden aplicar quan no és possible connectar-se mitjançant el mode de connexió ràpida" [pàg.54](#)
- "Solucions que es poden aplicar quan no és possible connectar projectors mitjançant el mode de connexió avançada (sense fil)" [pàg.54](#)
- "Solucions que es poden aplicar quan no és possible connectar projectors mitjançant el mode de connexió avançada (amb fil)" [pàg.56](#)

Solucions que es poden aplicar quan no és possible connectar-se mitjançant el mode de connexió ràpida

Si no podeu connectar l'ordinador i el projector mitjançant un mode de connexió ràpida, proveu les solucions següents.

- Comproveu l'estat dels dispositius externs que s'utilitzen per a la connexió de xarxa o l'entorn en què es troben els dispositius de la xarxa i el projector.
 - Si és necessari, connecteu la unitat LAN sense fil especificada al projector correctament. Per obtenir més informació, consulteu la *Guia de l'usuari* del projector.
 - Comproveu els obstacles situats entre l'ordinador i el projector, i canvieu la vostra posició per millorar la comunicació. De vegades, els entorns d'interior no permeten trobar el projector en una cerca.
 - Ajusteu la força de ràdio per als dispositius de xarxa al màxim.
- Comproveu la configuració de la xarxa del projector.
 - Seleccioneu un d'aquests paràmetres per connectar el projector a l'ordinador directament mitjançant la comunicació sense fils. La configuració necessària varia segons el projector.
 - Activeu el paràmetre **Punt d'accés simple**.
 - Seleccioneu **Ràpid** per a **Mode connexió**.
 - Si és necessari, activeu el paràmetre de LAN sense fil.

- Si activeu la configuració de seguretat, definiu la mateixa contrasenya per a l'ordinador i per al projector.
- Tanqueu el menú de configuració de xarxa al projector.
- Comproveu la configuració de xarxa de l'ordinador.
 - Assegureu-vos d'utilitzar un ordinador que es pugui connectar a una LAN sense fil.
 - Activeu la configuració LAN sense fil o AirPort al vostre ordinador.
- Comproveu la configuració de programari.
 - Inicieu el programari en el mode de connexió correcte. Si no podeu seleccionar ni canviar el mode de connexió, seleccioneu **Mostrar la finestra Seleccionar mode de connexió** a l'inici a la pestanya **Paràmetres generals** de la pantalla **Configurar opcions**. El projector mostra la pantalla de selecció del mode de connexió després de reiniciar el programari.

► Enllaços relacionats

- "Configurar opcions - Paràmetres generals" [pàg.73](#)

Solucions que es poden aplicar quan no és possible connectar projectors mitjançant el mode de connexió avançada (sense fil)

Si no podeu connectar l'ordinador i el projector amb el Mode Connexió Avançada mitjançant una xarxa sense fil, proveu les solucions següents: Si no podeu resoldre el problema, poseu-vos en contacte amb l'administrador de la xarxa.

- Comproveu l'estat dels dispositius externs que s'utilitzen per a la connexió de xarxa o l'entorn en què es troben els dispositius de la xarxa i el projector.
 - Si és necessari, connecteu la unitat LAN sense fil especificada al projector correctament. Per obtenir més informació, consulteu la *Guia de l'usuari* del projector.

- Comproveu els obstacles situats entre el punt d'accés i l'ordinador o el projector i canvieu la vostra posició per millorar la comunicació. De vegades, els entorns d'interior no permeten trobar el projector en una cerca.
- Comproveu que el punt d'accés i l'ordinador o el projector no estan massa separats. Apropieu-los i torneu a provar de connectar-vos.
- Comproveu si hi ha cap interferència d'altres equips, com ara un dispositiu Bluetooth o un microones. Allunyeu el dispositiu que provoca les interferències o amplieu l'ample de banda sense fil.
- Ajusteu la força de ràdio per als dispositius de xarxa al màxim.
- Ajusteu correctament l'adreça IP, la màscara de subxarxa i la direcció de la passarel·la pel punt d'accés.
- Comproveu que el sistema LAN sense fils del punt d'accés és compatible amb el sistema LAN sense fils del projector.
- Comproveu la configuració de la xarxa del projector.
 - Seleccioneu un d'aquests paràmetres per connectar el projector a una LAN sense fils. La configuració necessària varia segons el projector.
 - Desactiveu el paràmetre **Punt d'accés simple**.
 - Seleccioneu **Avançat** per a **Mode connexió**.
 - Definiu el mateix SSID a l'ordinador, al punt d'accés i al projector.
 - Establiu DHCP en **Desact**. Si DHCP està **Activat**, la LAN pot trigar més temps en entrar en l'estat d'espera si no es troba cap servidor DHCP disponible.
 - Ajusteu correctament l'adreça IP, la màscara de subxarxa i la direcció de la passarel·la del projector.
 - Si és necessari, activeu el paràmetre de LAN sense fil.
 - Configureu el sistema LAN sense fil segons els estàndards admesos pel punt d'accés.
 - Si activeu la configuració de seguretat, definiu la mateixa contrasenya per al punt d'accés, per a l'ordinador i per al projector.
- Tanqueu el menú de configuració de xarxa al projector.
- Comproveu la configuració de xarxa de l'ordinador.
 - Assegureu-vos d'utilitzar un ordinador que es pugui connectar a una LAN sense fil.
 - Activeu la configuració LAN sense fil o AirPort al vostre ordinador.
 - Connecteu-vos al punt d'accés del projector.
 - Apagueu el tallafocs. Si no el voleu apagar, registreu-lo com a excepció. Feu les configuracions necessàries per obrir els ports. Els ports utilitzats per aquest software són el "3620", el "3621" i el "3629".
- Comproveu la configuració del punt d'accés.
 - Definiu els permisos de connexió al punt d'accés perquè els projectors s'hi puguin connectar si s'han definit funcions que bloquegen les connexions al punt d'accés, com ara restriccions d'adreça MAC i restriccions de port.
- Comproveu la configuració de programari.
 - Seleccioneu l'adaptador de xarxa que esteu utilitzant de **Canviar LAN** a la pantalla Configurar opcions. Si l'ordinador disposa de diversos entorns LAN, no es podrà establir una connexió llevat que l'adaptador de xarxa estigui correctament seleccionat.
 - Si no trobeu el projector al qual voleu connectar-vos amb la **Recerca automàtica**, seleccioneu **Recerca manual** per especificar l'adreça IP.
 - Inicieu el programari en el mode de connexió correcte. Si no podeu seleccionar ni canviar el mode de connexió, seleccioneu **Mostrar la finestra Seleccionar mode de connexió a l'inici** a la pestanya **Paràmetres generals** de la pantalla Configurar opcions. El projector mostra la pantalla de selecció del mode de connexió després de reiniciar el programari.
 - Comproveu que el projector és compatible amb la versió de l'Epson iProjection que s'utilitza. Descarregueu el programari Epson iProjection del lloc web d'Epson i instal·leu-lo.
 - Instal·leu la versió més recent del programari Epson iProjection en tots els ordinadors. El número màxim de connexions d'ordinador i la disponibilitat

de la funció de moderador varia en funció del model de projector, independentment de la versió del programari Epson iProjection utilitzada.

- Quan un altre usuari ja està connectat, només podeu connectar-vos als projectors al mateix grup de replicació que va seleccionar l'altre usuari. Seleccioneu un projector del mateix grup de replicació que el de l'usuari que ja està connectat o seleccioneu un projector que es trobi en estat d'espera.

► Enllaços relacionats

- "Configurar opcions - Paràmetres generals" [pàg.73](#)
- "Cercar projectors de la xarxa especificant una adreça IP o el nom de projector" [pàg.29](#)

Solucions que es poden aplicar quan no és possible connectar projectors mitjançant el mode de connexió avançada (amb fil)

Si no podeu connectar l'ordinador i el projector amb el Mode Connexió Avançada mitjançant una xarxa amb cables, proveu les solucions següents: Si no podeu resoldre el problema, poseu-vos en contacte amb l'administrador de la xarxa.

- Comproveu l'estat dels dispositius externs que s'utilitzen per a la connexió de xarxa o l'entorn en què es troben els dispositius de la xarxa i el projector.
 - Connecteu el cable de xarxa correctament.



- Feu servir un cable 100BASE-TX o 10BASE-T LAN convencional.
- Per evitar anomalies, feu servir un cable LAN blindat de categoria 5 o superior.

- Comproveu la configuració de la xarxa del projector.

- Establiu DHCP en **Desact.** Si DHCP està **Activat**, la LAN pot trigar més temps en entrar en l'estat d'espera si no es troba cap servidor DHCP disponible.
- Ajusteu correctament l'adreça IP, la màscara de subxarxa i la direcció de la passarel·la del projector.
- Tanqueu el menú de configuració de xarxa al projector.
- Comproveu la configuració de xarxa de l'ordinador.
 - Activeu la configuració LAN al vostre ordinador.
Windows: aneu a **Tauler de control > Maquinari i So > Administrador de dispositius**.
 - Apagueu el tallafocs. Si no el voleu apagar, registreu-lo com a excepció. Feu les configuracions necessàries per obrir els ports. Els ports utilitzats per aquest software són el "3620", el "3621" i el "3629".
- Comproveu la configuració de programari.
 - Seleccioneu l'adaptador de xarxa que esteu utilitzant de **Canviar LAN** a la pantalla **Configurar opcions**. Si l'ordinador disposa de diversos entorns LAN, no es podrà establir una connexió llevat que l'adaptador de xarxa estigui correctament seleccionat.
 - Si no trobeu el projector al qual voleu connectar-vos amb la **Recerca automàtica**, seleccioneu **Recerca manual** per especificar l'adreça IP.
 - Inicieu el programari en el mode de connexió correcte. Si no podeu seleccionar ni canviar el mode de connexió, seleccioneu **Mostrar la finestra Seleccionar mode de connexió a l'inici** a la pestanya **Paràmetres generals** de la pantalla **Configurar opcions**. El projector mostra la pantalla de selecció del mode de connexió després de reiniciar el programari.
 - Comproveu que el projector és compatible amb la versió de l'Epson iProjection que s'utilitza. Descarregueu el programari Epson iProjection del lloc web d'Epson i instal·leu-lo.
 - Instal·leu la versió més recent del programari Epson iProjection en tots els ordinadors. El número màxim de connexions d'ordinador i la disponibilitat de la funció de moderador varia en funció del model de projector, independentment de la versió del programari Epson iProjection utilitzada.

- Quan un altre usuari ja està connectat, només podeu connectar-vos als projectors al mateix grup de replicació que va seleccionar l'altre usuari. Seleccioneu un projector del mateix grup de replicació que el de l'usuari que ja està connectat o seleccioneu un projector que es trobi en estat d'espera.

► Enllaços relacionats

- "Configurar opcions - Paràmetres generals" [pàg.73](#)
- "Cercar projectors de la xarxa especificant una adreça IP o el nom de projector" [pàg.29](#)

Proveu aquestes solucions en funció de la vostra situació.

► Enllaços relacionats

- "Solucions en cas que la pantalla no es projecti correctament" [pàg.58](#)
- "Solucions en cas que l'àudio no es reproduïxi correctament" [pàg.58](#)
- "Solucions que es poden aplicar quan la funció de moderador no funciona" [pàg.59](#)
- "Solucions quan no es lliura la pantalla projectada" [pàg.59](#)

Solucions en cas que la pantalla no es projecti correctament

Si la pantalla no es projecta o hi ha problemes amb les imatges projectades proveu les solucions següents.

- Si utilitzeu una aplicació de Microsoft Office, deixeu de moure el punter del ratolí. Si moveu el punter del ratolí constantment, pot ser que la pantalla no s'actualitzi ràpidament.
- Pot ser que la pantalla de reproducció de pel·lícules del Media Player no es projecti segons l'ordinador.
- Pot ser que la vista prèvia de l'estalvi de pantalla no es projecti correctament segons l'ordinador.
- Reduïu el nombre de dispositius connectats si noteu que baixa la velocitat de connexió.
- Per reproduir pel·lícules a Mac, inicieu el programari Epson iProjection abans d'iniciar la reproducció. Si el programari Epson iProjection s'inicia durant la reproducció d'una pel·lícula i canvien la resolució i el nombre de colors de la pantalla, proveu de moure la finestra de reproducció de la pel·lícula, minimitzeu-la, canvieu-la de mida, etc.
- Si l'ordinador que utilitzeu no compleix el requisits de software, és possible que les imatges i l'àudio de les pel·lícules no es reproduïxin amb fluïdesa.

- Quan el moderador és un altre usuari, no podeu controlar la pantalla projectada. Canvieu el moderador o projecteu la pantalla sense un moderador.
- Si dupliqueu una pantalla amb un ordinador que té una CPU Intel Core i series de 3^a generació o anterior, seleccioneu **Duplica sempre aquestes pantalles** a la pestanya **Paràmetres generals** de la pantalla **Configurar opcions**.
- Si les imatges projectades s'interrompen o es congelen, canvieu el **Mode de projecció** a la pestanya **Ajustar rendiment** de la pantalla **Configurar opcions**.
 - **Cinema**: apropiat per reproduir vídeos amb fluïdesa.
 - **Operacions**: apropiat per veure el ratolí o el programari en funcionament a l'ordinador amb fluïdesa.

► Enllaços relacionats

- "Configurar opcions - Paràmetres generals" [pàg.73](#)
- "Configurar opcions - Ajustar rendiment" [pàg.74](#)
- "Canviar de moderador" [pàg.46](#)

Solucions en cas que l'àudio no es reproduïxi correctament

Si el projector no emet cap àudio, proveu les solucions següents.

- Permeteu la càrrega del controlador d'àudio. Reinicieu l'equip, obriu les **Preferències del sistema**, seleccioneu **Seguretat i privadesa** i, a continuació, seleccioneu **Permet** a la pestanya **General**.
- L'àudio només es pot transferir a un projector. Si hi ha múltiples projectors connectats a un ordinador, desconnecteu els altres projectors i torneu-ho a provar.
- Seleccioneu **Sortida d'àudio del projector** a la pestanya **Sortida d'àudio** de la pantalla **Configurar opcions**.

- Només podeu emetre l'àudio de l'ordinador des del projector quan projecteu la pantalla d'un ordinador en mode pantalla completa.
- Si l'amplada de banda està limitada a la pestanya **Ajustar rendiment** de la pantalla **Configurar opcions**, proveu d'ampliar l'amplada de banda de la connexió.
- Si el volum de l'ordinador està al mínim y el volum del projector està al màxim, pot ser que el so es mescli. Apugeu el volum de l'ordinador i baixeu el volum del projector.

► Enllaços relacionats

- "Configurar opcions - Sortida d'àudio" [pàg.75](#)

Solucions que es poden aplicar quan la funció de moderador no funciona

Si la funció de moderador no funciona correctament, prova les solucions següents.

- Comproveu que utilitzeu l' Edició estàndard del programari. Si utilitzeu l'Edició de participant del programari i necessiteu la funció de moderador, haureu de tornar a instal·lar el programari.
- Comproveu que el vostre projector admet la funció de moderador. Per obtenir més informació, vegeu la *Guia de l'usuari* que s'inclou amb el projector.
- Quan el moderador és un altre usuari, no podeu controlar la pantalla projectada. Canvieu el moderador.
- Seleccioneu **Connecteu-vos com a Moderador o desactiveu les connexions d'interrupció** quan connecteu un projector.

► Enllaços relacionats

- "Canviar de moderador" [pàg.46](#)

Solucions quan no es lliura la pantalla projectada

Si la funció de lliurament de pantalla no funciona correctament, proveu les solucions següents.

- Comproveu que el projector és compatible amb la funció de lliurament de pantalla. Per obtenir més informació, vegeu la *Guia de l'usuari* que s'inclou amb el projector.
- Tanqueu les funcions del projector en execució.
- Comproveu que la imatge que es projecta no està protegida per drets de còpia.

► Enllaços relacionats

- "Distribució de la pantalla projectada" [pàg.47](#)

Quan es produeix un error, la pantalla de l'ordinador mostra un missatge d'error. Llegiu el missatge i seguïu-ne les instruccions per solucionar l'error.

► **Enllaços relacionats**

- "Missatges d'error en iniciar el programari Epson iProjection" [pàg.60](#)
- "Missatges d'error durant l'ús d'una clau USB" [pàg.61](#)
- "Missatges d'error quan es cerquen i se seleccionen projectors" [pàg.62](#)
- "Missatges d'error durant la projecció" [pàg.63](#)
- "Missatges d'error quan s'utilitza un perfil" [pàg.63](#)
- "Missatges d'error amb l'ús de la funció de moderador" [pàg.63](#)
- "Missatges d'error en distribuir la pantalla projectada" [pàg.64](#)

Missatges d'error en iniciar el programari Epson iProjection

| Missatges d'error | Solució |
|--|--|
| Aquesta aplicació ja està funcionant. | S'han iniciat dues instàncies del programari Epson iProjection. |
| No es pot iniciar aquesta aplicació perquè el programari de l'EPSON Projector (Quick Wireless Connection) ja s'està executant. | Tanqueu la Quick Wireless Connection i, llavors, inicieu el programari Epson iProjection. Per tancar la Quick Wireless Connection, executeu una Suprimeix maquinari amb seguretat amb la icona de la barra de tasques per retirar la Quick Wireless Connection USB Key de l'ordinador. |

| Missatges d'error | Solució |
|--|--|
| No es pot iniciar aquesta aplicació perquè el programari de l'EPSON Projector (USB Display) ja s'està executant. | Tanqueu l'USB Display i després inicieu el programari Epson iProjection. Feu una de les operacions següents per tancar l'USB Display: <ul style="list-style-type: none"> • Windows: desconnecteu el cable USB del projector. • Mac: seleccioneu Desconnectar del menú de la icona USB Display a la barra de menús o al Dock i, seguidament, retireu el cable USB. |
| No es pot iniciar aquesta aplicació perquè el programari de l'EPSON Projector (EasyMP Network Projection) ja s'està executant. | Tanqueu l'EasyMP Network Projection i després inicieu el programari Epson iProjection. |
| No es pot iniciar aquesta aplicació perquè el programari de l'EPSON Projector (Eina d'instal·lació de la clau USB) ja s'està executant. | Tanqueu l'Eina de configuració de la clau USB i després inicieu el programari Epson iProjection. |
| No es pot iniciar aquesta aplicació perquè el programari de l'EPSON Projector (Epson Wireless Presentation) ja s'està executant. | Tanqueu l'Epson Wireless Presentation i, llavors, inicieu el programari Epson iProjection. |
| No es pot iniciar aquesta aplicació perquè el programari de l'EPSON Projector (Epson Wireless Transmitter Settings) ja s'està executant. | Tanqueu l'Epson Wireless Transmitter Settings i, llavors, inicieu el programari Epson iProjection. |
| No es pot iniciar aquesta aplicació perquè el programari de l'EPSON Projector (Epson Classroom Connect) ja s'està executant. | Tanqueu l'Epson Classroom Connect i, llavors, inicieu el programari Epson iProjection. |
| Ha fallat la inicialització de Epson iProjection. | Reinicieu el programari Epson iProjection. Si el missatge encara apareix, desinstal·leu el programari Epson iProjection i torneu-lo a instal·lar. |

| Missatges d'error | Solució |
|---|--|
| No es pot obrir el fitxer d'accés directe. | És possible que el fitxer d'accés directe estigui corromput. Inicieu el programari Epson iProjection i proveu de tornar a cercar i connectar-vos al projector. |
| No es pot trobar el projector enllaçat amb el fitxer de dreuera. Repetiu la cerca. | <p>Comproveu els elements següents.</p> <ul style="list-style-type: none"> • Obriu un fitxer de dreuera al mode de connexió per al qual heu creat el fitxer de dreuera. • Obriu un fitxer de dreuera al Mode Connexió Avançada si utilitzeu l'Edició de participant del programari. |
| Falten fitxers o no són vàlids. No s'ha pogut iniciar l'aplicació. Reinstal·leu/esborreu l'aplicació. | Desinstal·leu i torneu a instal·lar el programari Epson iProjection. |
| No s'ha pogut obtenir la informació de l'adaptador de xarxa. | <p>Comproveu els elements següents.</p> <ul style="list-style-type: none"> • Hi ha un adaptador de xarxa instal·lat a l'ordinador. • Heu instal·lat a l'ordinador el controlador per a l'adaptador de xarxa utilitzat. • L'adaptador està activat. <p>Després de fer aquestes comprovacions, reinicieu l'ordinador i reinicieu el programari Epson iProjection.</p> <p>Si seguiu sense poder-vos connectar, comproveu la configuració de la xarxa de l'ordinador i del projector.</p> |
| No es pot iniciar des del accés directe mentre s'està projectant. | Atureu la projecció i inicieu-la des de l'accés directe. No podeu iniciar la projecció des de l'accés directe si ja esteu projectant amb el programari Epson iProjection. |

| Missatges d'error | Solució |
|---|---|
| No es pot iniciar des de l'accés directe mentre s'està mostrant la pantalla d'opcions. Tanqueu la pantalla d'opcions i torneu a provar l'accés directe. | Apareix la pantalla Configurar opcions. Tanqueu la pantalla Configurar opcions. |
| És possible que la presentació no comenci fins que reinicieu PowerPoint. | Tanqueu el PowerPoint i torneu a iniciar la presentació de diapositives. |
| No es pot fer servir amb la versió actual del SO. Torneu a instal·lar Epson iProjection. | Reinstal·leu el programari Epson iProjection. |
| No es pot iniciar des de la dreuera. Ja s'ha establert una connexió amb el projector. | Atureu la projecció i inicieu-la des de l'accés directe. Si heu connectat la clau USB, extraieu-la. |

► Enllaços relacionats

- "Desinstal·lació de l'Epson iProjection Software (Windows)" [pàg.86](#)
- "Desinstal·lació del programari Epson iProjection (Mac)" [pàg.86](#)
- "Instal·lació del programari Epson iProjection (Windows)" [pàg.15](#)
- "Instal·lació del programari Epson iProjection (Mac)" [pàg.15](#)

Missatges d'error durant l'ús d'una clau USB

| Missatges d'error | Solució |
|--|--|
| No s'ha pogut trobar informació de la connexió. Inserir la clau USB. | Introduïu la clau USB a l'ordinador d'una manera segura. |
| No s'ha pogut trobar informació de la connexió. Inserir la clau USB al projector. | Introduïu la clau USB al projector d'una manera segura per actualitzar la informació de xarxa del projector. |
| No s'ha pogut trobar un projector que pugui connectar-se amb Mode Connexió Ràpida. | Tanqueu el programari Epson iProjection i torneu a introduir la clau USB. |

| Missatges d'error | Solució |
|---|---|
| No s'ha pogut trobar un projector que pugui connectar-se amb Mode Connexió Avançada. | |
| La clau USB no es pot utilitzar amb l'aplicació en execució. | |
| No s'ha pogut trobar un projector que pugui connectar-se amb Edició de participant. | Comproveu que el projector està connectat a la xarxa amb el Mode Connexió Avançada i actualitzeu la informació de la xarxa del projector emmagatzemada a la clau USB. |
| Falten fitxers o no són vàlids. No s'ha pogut iniciar l'aplicació. Torneu a configurar la clau USB. | Elimineu tots els fitxers de la unitat flaix USB i, seguidament, inicieu l'Eina de configuració de la clau USB per tornar a crear una clau USB. |
| No es pot instal·lar la clau USB. Falten fitxers o no són vàlids. Torneu a instal·lar Epson iProjection. | |
| No es pot instal·lar la clau USB. Torneu a introduir el dispositiu de memòria USB i torneu a iniciar l'Eina de configuració de la clau USB. | |
| No es pot instal·lar la clau USB. Comproveu l'espai lliure disponible. Espai lliure necessari: 150 MB | |
| Per executar Eina d'instal·lació de la clau USB, es necessiten permisos d'administrador. | Executeu l'Eina de configuració de la clau USB com a usuari amb permisos d'administrador. |

► **Enllaços relacionats**

- "Creació d'una clau USB en una unitat flaix USB (només per a Windows)" [pàg.41](#)
- "Ús d'una clau USB per establir una connexió amb un ordinador Windows" [pàg.41](#)

Missatges d'error quan es cerquen i se seleccionen projectors

| Missatges d'error | Solució |
|---|--|
| S'ha excedit el nombre màxim de participants. No se'n pot afegir cap més. | Ja hi ha el número màxim de dispositius connectats al projector. Desconnecteu els usuaris i projectors que no estiguin projectant imatges. |
| La paraula clau del projector no coincideix. Torneu-ho a provar. | Comproveu quina és la Paraula clau del projector que apareix en pantalla i introduïu la Paraula clau del projector. |
| La connexió ha fallat perquè la paraula clau del projector no coincideix. | |
| El projector seleccionat és un mirall d'un altre projector. | Si ja hi ha un altre usuari connectat, només podeu connectar-vos als projectors al mateix grup de replicació que va seleccionar l'altre usuari. Seleccioneu un projector del mateix grup de replicació o seleccioneu un projector en estat d'espera. |
| Un o més projectors no responen. | No us podeu connectar a diversos projectors simultàniament. Comproveu la configuració de la xarxa de l'ordinador i el projector. |
| S'ha produït un error de xarxa. | Activeu la LAN sense fil de l'ordinador i, a continuació, proveu a cercar el projector de nou. Si encara no es pot connectar, comproveu la configuració de la xarxa de l'ordinador i del projector. |
| Ha fallat la connexió amb el projector. | Comproveu si el projector al qual voleu connectar-vos ja està connectat a l'EasyMP Network Projection. No podeu connectar-vos a un projector que ja està connectat amb l'EasyMP Network Projection. |

► Enllaços relacionats

- "Resolucions compatibles" [pàg.87](#)
- "Desinstal·lació de l'Epson iProjection Software (Windows)" [pàg.86](#)
- "Desinstal·lació del programari Epson iProjection (Mac)" [pàg.86](#)
- "Obtenció de la darrera versió del programari" [pàg.86](#)
- "Instal·lació del programari Epson iProjection (Windows)" [pàg.15](#)
- "Instal·lació del programari Epson iProjection (Mac)" [pàg.15](#)

Missatges d'error durant la projecció

| Missatges d'error | Solució |
|---------------------------------|---|
| El projector s'ha desconnectat. | És possible que s'haja produït un error en el projector. Comproveu els llums indicadors del projector. |
| S'ha produït un error de xarxa. | Proveu de tornar-lo a connectar. Si encara no es pot connectar, comproveu la configuració de la xarxa de l'ordinador i del projector. |

Missatges d'error quan s'utilitza un perfil

| Missatges d'error | Solució |
|--|--|
| Introduïu com a màxim 32 caràcters. | El text introduït supera els 32 caràcters. Reduïu el nom a 32 caràcters o menys. |
| Introduïu un nom de carpeta. | No s'ha introduït cap nom de carpeta. Introduïu un nom de carpeta. |
| L'estructura de les carpetes no hauria de contenir més de 6 nivells. | L'estructura de carpeta té més de sis nivells de carpetes. Creeu una carpeta nova més alt en l'estructura de carpetes. |
| Ja hi ha una carpeta anomenada XXX en aquesta carpeta. | Ja existeix una carpeta amb aquest nom. Introduïu un altre nom de carpeta. |

| Missatges d'error | Solució |
|--|--|
| Ja hi ha un fitxer de projector anomenat XXX en aquesta carpeta. | Ja existeix un projector amb aquest nom. Introduïu un altre nom de projector. |
| No es pot importar, perquè aquesta aplicació no admet aquest format. | Comproveu el perfil que voleu importar. No podeu importar un perfil si la informació del projector no s'ha registrat o si el perfil està malmès. |
| No es pot importar, perquè l'estructura de carpetes conté més de sis carpetes. | La estructura de carpeta no pot superar les sis capes. Importeu, moveu o copieu a una carpeta més alta a l'estructura de carpetes. |
| No es pot moure, perquè l'estructura de carpetes conté més de sis carpetes. | |
| No es pot còpiar, perquè l'estructura de carpetes conté més de sis carpetes. | |
| Error en obrir el fitxer. | És possible que el perfil estigui malmès. Proveu de tornar-lo a importar. |
| Error en desar el fitxer. | Comproveu que teniu drets d'accés a la carpeta i torneu-ho a provar. |
| No es poden importar alguns elements perquè els modes de connexió no coincideixen. | Importeu un perfil en el mode connexió en què es va crear el perfil. |

► Enllaços relacionats

- "Registrar un perfil" [pàg.30](#)
- "Importar un perfil" [pàg.32](#)

Missatges d'error amb l'ús de la funció de moderador

| Missatges d'error | Solució |
|----------------------------------|---|
| No és possible fer-se moderador. | No podeu ser el moderador perquè ja hi ha un moderador. Demaneu al moderador actual que surti i torneu-ho a provar. |

| Missatges d'error | Solució |
|--|--|
| No s'ha pogut canviar a mode de moderador. | Comproveu que no hi ha cap altre usuari que faci de moderador i torneu-ho a provar. |
| La funció de moderador no està disponible. Us heu connectat com a participant. | El projector al qual us connecteu no admet la funció de moderador. Per convertir-vos en el moderador, feu servir un projector compatible amb la funció de moderador. |

► **Enllaços relacionats**

- "Canviar de moderador" [pàg.46](#)

Missatges d'error en distribuir la pantalla projectada

| Missatges d'error | Solució |
|---|--|
| El projector s'està processant. Espereu una mica i després torneu-ho a provar. | Tanqueu les funcions del projector en execució i torneu-ho a provar. |
| No es pot lliurar la imatge que s'està projectant en aquest moment. | Comproveu que la imatge que es projecta no està protegida per drets de còpia. |
| S'ha produït un error de xarxa durant el lliurament. Torneu-ho a provar. | Comproveu que el moderador pot connectar-se al projector. |
| No es pot desar el fitxer rebut. Comproveu l'espai lliure disponible. | Comproveu que teniu espai suficient per desar les imatges rebudes. |
| No es pot desar el fitxer rebut. Comproveu els drets d'accés a la carpeta Desa a. | Comproveu la ubicació en què s'ha desat la imatge rebuda a la pestanya Lliurament de la pantalla Configurar opcions i comproveu que teniu drets d'accés a la carpeta. |
| No es pot desar el fitxer rebut. Comproveu la configuració de la carpeta. | |

► **Enllaços relacionats**

- "Distribució de la pantalla projectada" [pàg.47](#)

Quan es produeix un error de connexió, apareix un número indicant el tipus d'error, tal i com es mostra a continuació.

Identificadors d'esdeveniments: 04xx

Comproveu els números i, a continuació, preneu les mesures següents. Si no podeu resoldre el problema, poseu-vos en contacte amb l'administrador de la xarxa o amb Epson; trobareu les dades de contacte a la *Guia de l'usuari* del vostre projector.

| ID esdeveniment | Causa | Solució |
|-----------------|---|--|
| 0432 | No s'ha pogut iniciar el software de la xarxa. | Reinicieu el projector. |
| 0435 | | |
| 0434 | La comunicació de la xarxa és inestable. | Comproveu l'estat de comunicació de la xarxa, espereu-vos un moment i torneu a establir la connexió. |
| 0481 | | |
| 0482 | | |
| 0433 | No es poden reproduir les imatges transferides. | Reinicieu el software de la xarxa. |
| 0484 | L'ordinador ha interromput la comunicació. | |
| 04FE | El software de la xarxa ha finalitzat inesperadament. | Comproveu l'estat de les comunicacions de xarxa. Reinicieu el projector. |
| 04FF | És possible que s'hagi produït un error del sistema al projector. | Reinicieu el projector. |
| 0891 | No troba el punt d'accés amb el mateix SSID. | Definiu el mateix SSID a l'ordinador, al punt d'accés i al projector. |
| 0892 | El tipus d'autenticació WPA/WPA2 no coincideix. | Comproveu que la configuració de la seguretat LAN sense fil és correcta. |
| 0893 | El tipus de xifratge WEP/TKIP/AES no coincideix. | |

| ID esdeveniment | Causa | Solució |
|-----------------|--|---|
| 0894 | S'ha interromput la connexió perquè el projector s'ha connectat a un punt d'accés no autoritzat. | Poseu-vos en contacte amb el vostre administrador de xarxa per obtenir més informació. |
| 0898 | No s'ha pogut adquirir DHCP. | Comproveu que el servidor DHCP funciona correctament i comproveu que el cable de la LAN està ben connectat. Si no feu servir DHCP, establiu DHCP en Desact. |
| 0899 | Altres errors de comunicació | Si reiniciar el projector o el programari de la xarxa no resol el problema, poseu-vos en contacte amb Epson; trobareu les dades de contacte a la <i>Guia de l'usuari</i> del vostre projector. |
| 089A | El tipus d'autenticació EAP no és el mateix. | Comproveu que la configuració de la seguretat LAN sense fil és correcta. Comproveu també que el certificat està ben instal·lat. |
| 089B | L'autenticació al servidor EAP ha fallat. | |
| 089C | L'autenticació al client EAP ha fallat. | |
| 089D | L'intercanvi de claus ha fallat. | |
| 0B01 | L'emmagatzematge integrat no ha pogut detectar-se correctament. | Executeu Suprimeix totes les dades internes . Quan s'hagi suprimit l'emmagatzematge intern correctament, endol·leu el cable del projector i enceneu-lo. Si no s'ha suprimit correctament, poseu-vos en contacte amb Epson; trobareu les dades de contacte a la <i>Guia de l'usuari</i> del vostre projector. Aneu a Ampliada > Paràmetres de la pissarra > Emmagatzematge intern . |

| ID esdeveniment | Causa | Solució |
|-----------------|--|-------------------------|
| 0BFF | S'ha produït un error a la funció de pissarra. | Reinicieu el projecter. |

Resum de la pantalla

Consulteu aquests apartats per obtenir més informació sobre les pantalles de l'Epson iProjection.

► Enllaços relacionats

- "Selecioneu la pantalla Mode connexió" [pàg.68](#)
- "Pantalla de cerca" [pàg.69](#)
- "Desar la pantalla" [pàg.71](#)
- "Configurar opcions" [pàg.72](#)
- "Barra d'eines" [pàg.78](#)
- "Pantalla de control de projecció" [pàg.79](#)
- "Pantalla en miniatura" [pàg.82](#)
- "Pantalla Viewer" [pàg.84](#)

En iniciar el programari Epson iProjection, es mostra la pantalla de selecció de Mode connexió.

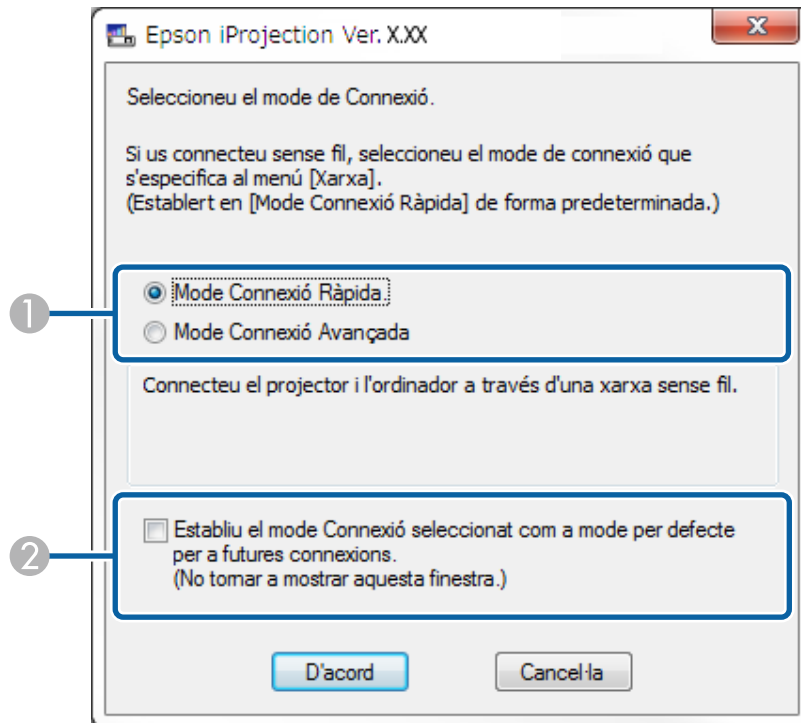

| | |
|---|---|
| 1 | Selecioneu el mode de Connexió. |
| 2 | Selecioneu connectar-se sempre amb el mode de connexió seleccionat. |

► Enllaços relacionats

- "Mètodes de connexió per a diversos entorns de xarxa" [pàg.16](#)

Després de seleccionar el mode de connexió, es mostra la pantalla de cerca.

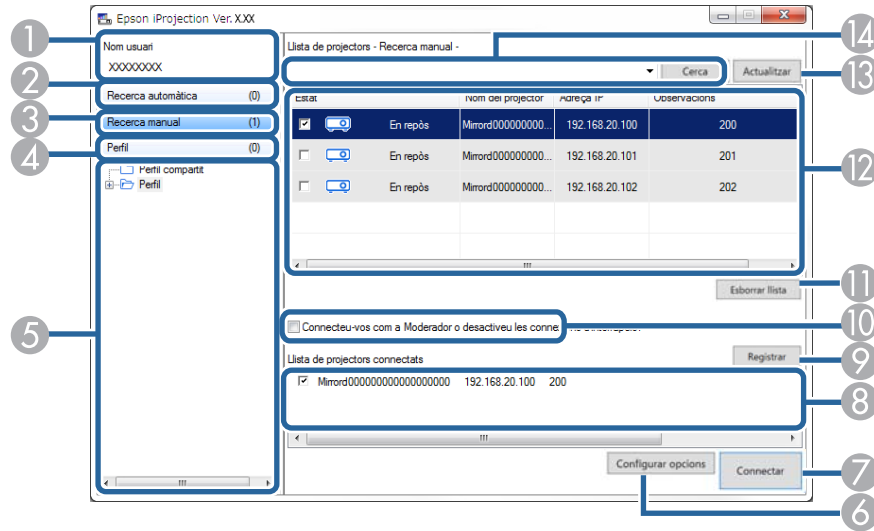









| | | |
|----|--|---|
| 8 | Llista de projectors connectats (només Mode Connexió Avançada) | Mostra informació dels projectors seleccionats a la Llista de projectors . Encara que es canviï el mètode de cerca, el contingut de la Llista de projectors connectats queda igual. |
| 9 | Registrar (només Mode Connexió Avançada) | Registra els projectors de la Llista de projectors connectats en un perfil. |
| 10 | Connecteu-vos com a Moderador o desactiveu les connexions d'interrupció. | Es connecta als projectors seleccionats com a moderador i permet impedir que altres usuaris interrompin la connexió (només models compatibles). La funció de moderador només està disponible a l'Edició estàndard del programari. |
| 11 | Esborrar llista | Esborra la informació que es mostra en la Llista de projectors i en la Llista de projectors connectats . |
| 12 | Llista de projectors | Mostra una llista dels projectors que es troben a la xarxa. A continuació podeu seleccionar projectors per connectar. Els resultats de cerca de cada mode de cerca (Recerca automàtica , Recerca manual i Perfil) es mostren en llistes separades. |

| | | |
|---|---|---|
| 1 | Nom usuari | Mostra el nom d'usuari que apareix a la llista d'usuaris de la pantalla de control de la projecció. Podeu editar el nom de l'usuari a la pestanya Paràmetres d'usuari de la pantalla Configurar opcions . |
| 2 | Recerca automàtica | Cerca projectors a la xarxa on està connectat l'ordinador. |
| 3 | Recerca manual (només Mode Connexió Avançada) | Cerca projectors a la xarxa, especificant la direcció IP del projector o el nom del projector. |
| 4 | Perfil | Cerca projectors a la xarxa fent servir la informació del projector desada prèviament. |
| 5 | Llista Perfil | Mostra els perfils registrats (informació de projector). Quan feu doble clic al perfil, es cerca a la xarxa el projector registrat en el perfil. |
| 6 | Configurar opcions | Mostra la pantalla Configurar opcions . |
| 7 | Connectar | Es connecta als projectors seleccionats. |

| | | |
|----|---|--|
| | | <ul style="list-style-type: none"> • Estat: vegeu la descripció de les icones d'estat del projector a la taula següent. • Nom del projector: mostra el nom del projector. • SSID (només Mode Connexió Ràpida.): mostra l'SSID del projector. • Intensitat del senyal (només Mode Connexió Ràpida.): mostra la intensitat del senyal quan s'estableix una connexió en mode de connexió ràpida. El nombre d'indicadors encesos augmenta a mesura que augmenta la intensitat del senyal. • Adreça IP (només Mode Connexió Avançada): mostra l'adreça IP del projector. • Observacions: mostra les observacions del projector. Per editar el comentari, feu clic amb el botó dret al perfil i seleccioneu Propietats. Podeu introduir un màxim de 32 caràcters. |
| 13 | Actualitzar | Actualitza la informació de la Llista de projectors . |
| 14 | Quadre de recerca manual (només Mode Connexió Avançada) | Quan feu servir la Recerca manual , introduïu la direcció IP del projector o el nom del projector. Feu clic al botó Cerca per cercar un projector específic. |

A la taula següent es descriuen les icones d'estat del projector de la **Llista de projectors**.

| | | |
|---|----------|--|
|  | En repòs | Disponible. Podeu connectar-vos al projector. |
|  | Ocupat | Disponible. Encara que altres ordinadors estiguin connectats al projector, podreu connectar-vos al mateix temps. |

| | | |
|--|---|--|
|  | S'està replicant... | Disponible. Podeu connectar-vos a un grup de projectors que projecten la mateixa imatge (repliar). |
|  | Actualment el fa servir una altra aplicació | No disponible. El projector mostra la pantalla de configuració de xarxa o l'està fent servir un altre software de projector. |
|  | Cerca | No disponible. Ja s'està fent servir una Recerca manual o una recerca de Perfil per cercar un projector. |
|  | No s'ha trobat. | No disponible. El projector especificat no s'ha pogut trobar amb la Recerca manual o la recerca de Perfil . |
|  | Projectors no suportats | No disponible. El projector no és compatible amb el programari Epson iProjection. |
|  | No s'ha obtingut | Disponible. Es mostra quan un projector amb els paràmetres de seguretat activats es troba en Mode Connexió Ràpida. |

» Enllaços relacionats

- "Cerca automàtica de projectors de la xarxa" [pàg.28](#)
- "Cercar projectors de la xarxa especificant una adreça IP o el nom de projector" [pàg.29](#)
- "Cerca de projectors de la xarxa mitjançant un perfil" [pàg.29](#)
- "Cerca de projectors de la xarxa mitjançant un accés directe" [pàg.40](#)

Quan cerqueu projectors i deseu la informació com a perfil a la pantalla de cerca, apareix la pantalla Desa.

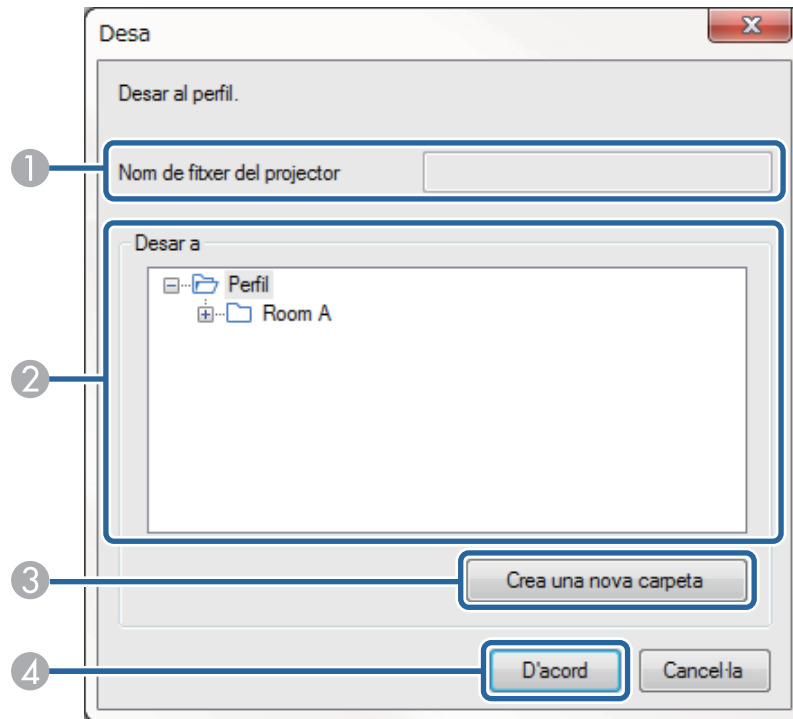

| | | |
|---|-----------------------------|--|
| 1 | Nom de fitxer del projector | Introduïu el nom del fitxer del projector. |
| 2 | Desar a | Seccioneu la carpeta en què voleu desar el perfil. |
| 3 | Crea una nova carpeta | Crea una carpeta nova. |
| 4 | Acceptar | Registra la informació del projector al perfil. |

► Enllaços relacionats

- "Registrar un perfil" [pàg.30](#)

Si feu clic a **Configurar opcions** de la pantalla de cerca de l'Epson iProjection, apareix la pantalla Configurar opcions.



- També podeu accedir a Configurar opcions des del menú **Eina** a la pantalla de control de la projecció. Si accediu a Configurar opcions des de la pantalla de control de la projecció, no apareix la pantalla **Paràmetres d'usuari**.
- Els paràmetres disponibles varien en funció de l'edició de programari.

► Enllaços relacionats

- "Configurar opcions - Paràmetres d'usuari" [pàg.72](#)
- "Configurar opcions - Paràmetres generals" [pàg.73](#)
- "Configurar opcions - Ajustar rendiment" [pàg.74](#)
- "Configurar opcions - Sortida d'àudio" [pàg.75](#)
- "Configurar opcions - Lliurament" [pàg.76](#)

Configurar opcions - Paràmetres d'usuari

Si feu clic a la pestanya **Paràmetres d'usuari** de la pantalla Configurar opcions, apareix la pantalla següent.

| | |
|--|--|
| Nom usuari | Introduïu el nom d'usuari que apareix a la llista d'usuaris de la pantalla de control de la projecció. Podeu introduir un màxim de 32 caràcters. Aquest paràmetre se sincronitza amb el paràmetre de la pantalla de cerca. |
| Nom de perfil compartit (només Mode Connexió Avançada) | Introduïu la ubicació de la xarxa o la URL del perfil compartit (incl. el nom del perfil) tal com es mostra a continuació. <ul style="list-style-type: none"> • Per a un servidor de fitxers (només Windows): \xxxxx\xxxxx.mplist • Per a un servidor web: http://xxxxx/xxxxx.mplist |
| Esborrar (només Mode Connexió Avançada) | Esborreu l'històric d'entrades per a la Recerca manual . |

| | |
|---|---|
| Enquesta d'ús | Seleccioneu aquesta opció per permetre que Epson pugui recollir informació sobre l'ús de les aplicacions. |
| Informació del registre d'operacions amb el projector | Seleccioneu aquesta opció per obtenir informació del registre d'operacions amb el projector. |
| Reinicialitzar | Restableix tots els valors d'ajust per defecte de Configurar opcions , excepte Canviar LAN a la pestanya Paràmetres generals . |

► **Enllaços relacionats**

- "Pantalla de cerca" [pàg.69](#)
- "Pantalla de control de projecció" [pàg.79](#)
- "Cerca automàtica de projectors de la xarxa" [pàg.28](#)
- "Compartir un perfil a través d'una xarxa" [pàg.32](#)

Configurar opcions - Paràmetres generals

Si feu clic a la pestanya **Paràmetres generals** de la pantalla **Configurar opcions**, apareix la pantalla següent.

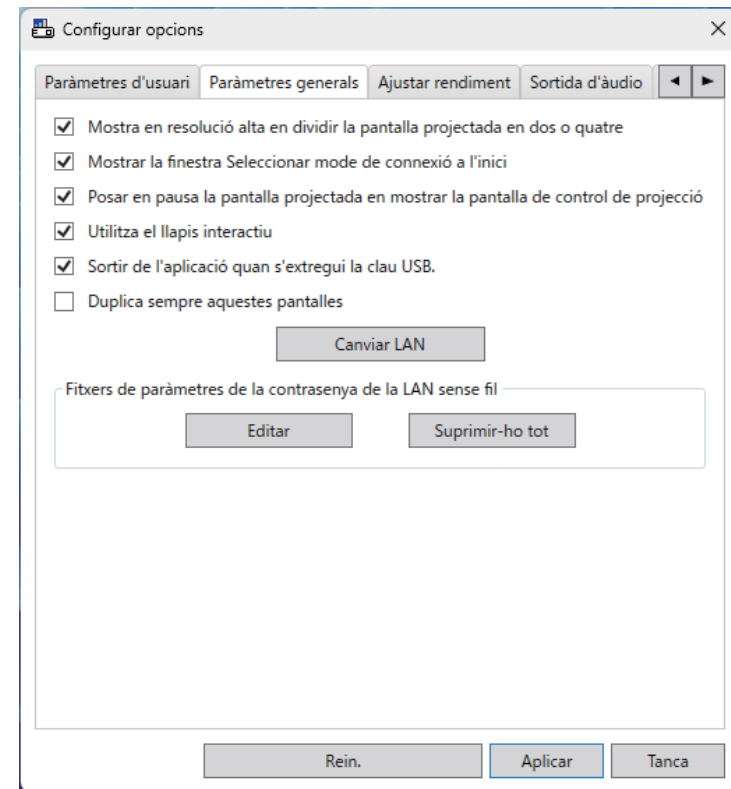

| | |
|--|---|
| Mostra en resolució alta en dividir la pantalla projectada en dos o quatre | <p>Disponible només per a projectors amb una resolució de WUXGA (1920 × 1200) o Full HD (1920 × 1080).</p> <p>Seleccioneu per visualitzar totes les pantalles dividides en resolució alta.</p> <p>Desmarqueu aquest ajust si es triga molt a visualitzar la imatge o s'interromp.</p> |
| Mostrar la finestra Seleccionar mode de connexió a l'inici | <p>Seleccioneu aquesta opció per mostrar la pantalla de selecció del mode de connexió cada vegada que s'iniciï el programari.</p> <p>Desmarqueu aquest quadre de verificació després d'haver establert un mètode d'inici habitual.</p> |

| | |
|---|--|
| Posar en pausa la pantalla projectada en mostrar la pantalla de control de projecció | <p>Disponible només per al moderador si es fa servir la funció de moderador.</p> <p>Selecioneu aquesta opció per amagar les operacions que es realitzen a la pantalla de control de la projecció a la resta d'usuaris quan projecteu la vostra pantalla de l'ordinador.</p> |
| Utilitza el llapis interactiu | <p>Selecioneu aquesta opció per utilitzar la funció interactiva a través d'una xarxa (només models compatibles). No cal que connecteu un ordinador al projector amb un cable USB.</p> <p>Podeu utilitzar els dispositius següents simultàniament.</p> <ul style="list-style-type: none"> • Windows: dos llapis Easy Interactive i sis punts tàctils • Mac: un ratolí |
| Sortir de l'aplicació quan s'extregui la clau USB. | <p>Selecioneu aquesta opció per desconnectar l'ordinador en extreure la clau USB de l'ordinador. Desmarqueu aquesta casella si voleu compartir la clau USB amb altres usuaris sense desconnectar l'ordinador.</p> |
| Duplica sempre aquestes pantalles | <p>Selecioneu aquesta opció per duplicar una pantalla amb una CPU Intel Core i series de 3^a generació o anterior.</p> |
| Canviar LAN | <p>Només Windows</p> <p>Utilitzeu aquest paràmetre per canviar l'adaptador de xarxa que s'utilitzarà per realitzar una cerca quan un ordinador té més d'un adaptador.</p> <p>Per defecte, es fan servir tots els adaptadors de xarxa per a realitzar una cerca.</p> |
| Fitxers de paràmetres de la contrasenya de la LAN sense fil (només Mode Connexió Ràpida.) | <p>En el Mode Connexió Ràpida., els SSID i les contrasenyes es desen a l'ordinador quan es connecta a un projector amb paràmetres de seguretat activats. Podeu editar i esborrar la informació.</p> <p>Editar: mostra la pantalla de gestió de xarxes sense fil de l'ordinador.</p> <p>Suprimir-ho tot: esborra tots els SSID i les contrasenyes que s'han desat a l'ordinador.</p> |

| | |
|----------------|---|
| Reinicialitzar | Restableix tots els valors d'ajust per defecte de Configurar opcions , excepte Canviar LAN a la pestanya Paràmetres generals . |
|----------------|---|

► Enllaços relacionats

- "Canviar el nombre de panells projectats" [pàg.35](#)
- "Amagar la pantalla de control de projecció" [pàg.49](#)

Configurar opcions - Ajustar rendiment

Si feu clic a la pestanya **Ajustar rendiment** de la pantalla **Configurar opcions**, apareix la pantalla següent.

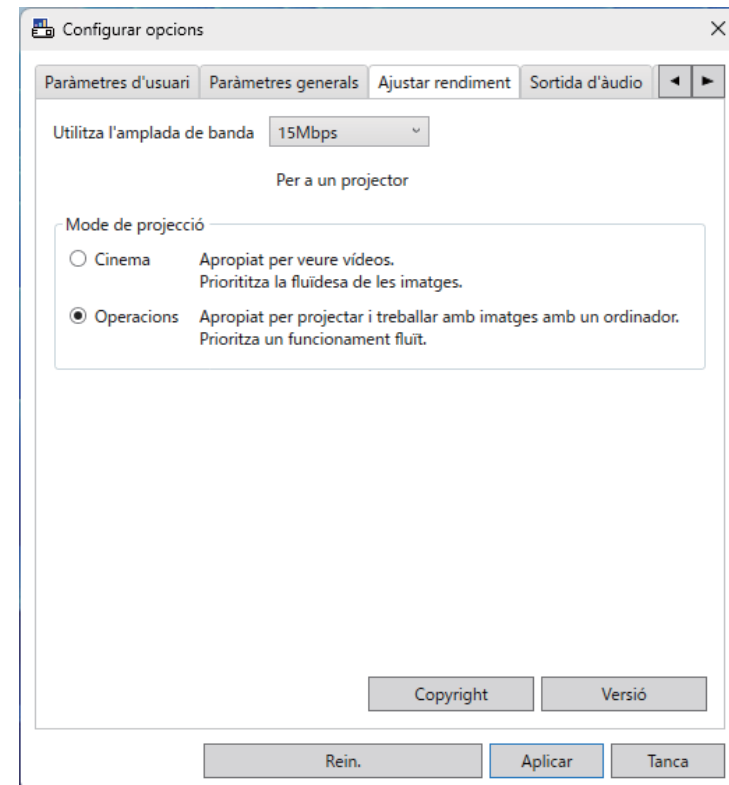

| | |
|-----------------------------|--|
| Utilitza l'amplada de banda | Controla l'amplada de banda per a la transferència de dades. Si seccioneu una amplada de banda més estreta, pot reduir-se la qualitat de la imatge projectada però també es reduirà la càrrega de la xarxa. |
| Mode de projecció | <p>Selecioneu el mode de projecció apropiat en funció del contingut projectat.</p> <ul style="list-style-type: none"> • Cinema: apropiat per reproduir vídeos amb fluïdesa. • Operacions: apropiat per veure el ratolí o el programari en funcionament a l'ordinador amb fluïdesa. |
| Copyright | Mostra informació de la llicència de programari de codi obert |
| Versió | <p>Només Windows</p> <p>Mostra informació de la versió del programari Epson iProjection.</p> |
| Reinicialitzar | Restableix tots els valors d'ajust per defecte de Configurar opcions , excepte Canviar LAN a la pestanya Paràmetres generals . |

► **Enllaços relacionats**

- "Control de l'amplada de banda de la connexió" [pàg.51](#)

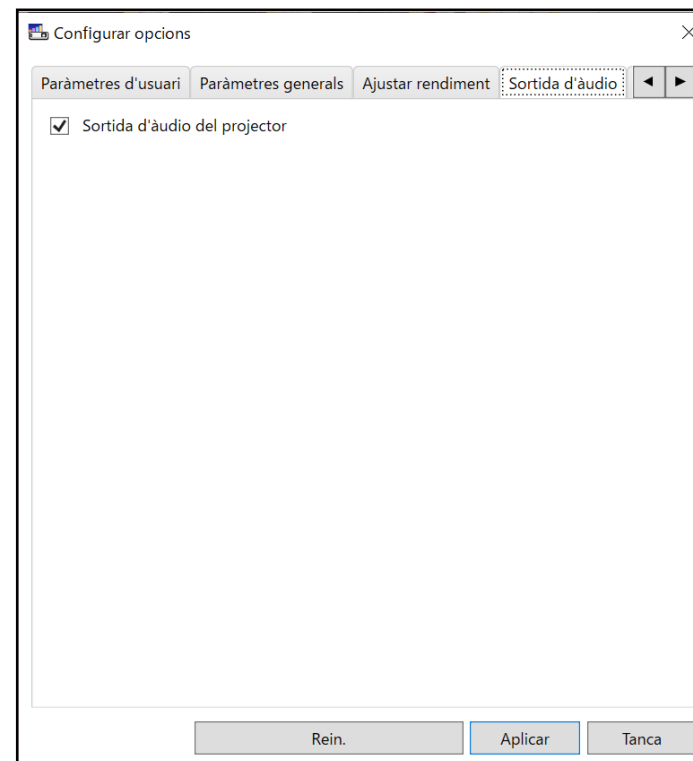

Configurar opcions - Sortida d'àudio

Si feu clic a la pestanya **Sortida d'àudio** de la pantalla **Configurar opcions**, apareix la pantalla següent.

| | |
|-------------------------------|--|
| Sortida d'àudio del projector | <p>Seleccioneu la sortida per a l'àudio de l'ordinador des del projector. Desmarqueu aquesta casella si voleu que l'àudio provingui de l'ordinador.</p> <div style="border: 1px solid gray; padding: 5px; margin: 10px 0;">  <ul style="list-style-type: none"> Només podeu emetre l'àudio de l'ordinador des del projector quan projecteu la pantalla d'un ordinador en mode pantalla completa. Si seleccioneu 256Kbps o 512Kbps com a Utilitza l'amplada de banda a la pestanya Ajustar rendiment, no podreu emetre àudio des del projector i no podreu seleccionar aquesta opció. </div> |
| Reinicialitzar | Restableix tots els valors d'ajust per defecte de Configurar opcions , excepte Canviar LAN a la pestanya Paràmetres generals . |

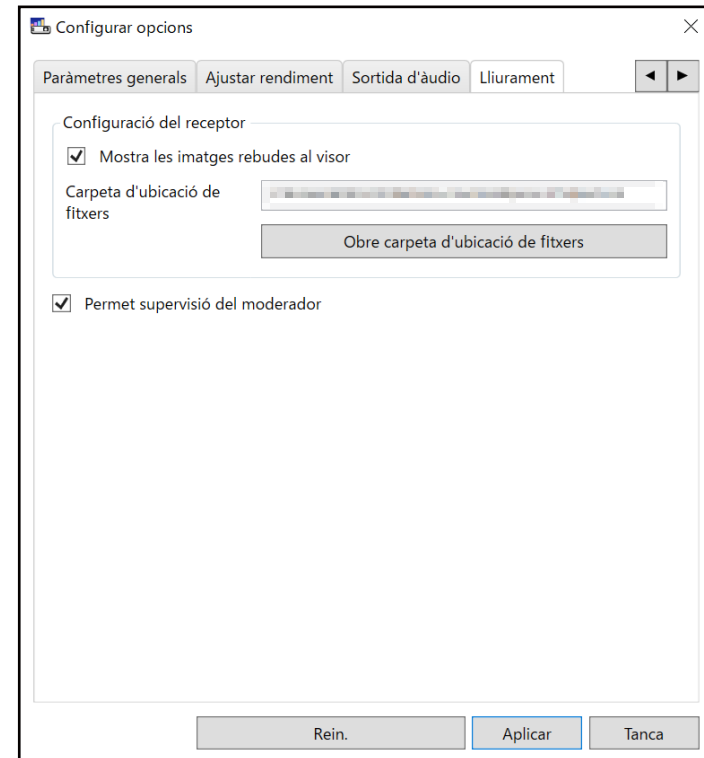

► **Enllaços relacionats**

- "Sortida d'àudio del projector" [pàg.44](#)
- "Control de l'amplada de banda de la connexió" [pàg.51](#)

Configurar opcions - Lliurament

Si feu clic a la pestanya **Lliurament** de la pantalla **Configurar opcions**, apareix la pantalla següent.

| | |
|-------------------------------------|---|
| Mostra les imatges rebudes al visor | Seleccioneu per obrir la imatge rebuda al visor que s'inclou amb el programari Epson iProjection. |
| Carpeta d'ubicació de fitxers | <p>Mostra la carpeta en què es desa el fitxer de la imatge rebuda.</p> <p>Les imatges rebudes es desen a les carpetes següents.</p> <ul style="list-style-type: none"> Windows <startup_drive>:\users\<user_name>\Documents\Epson iProjection</user_name> Mac <startup_drive>:\Users\<user_name>\Pictures\Epson iProjection</user_name> |

| | |
|------------------------------------|---|
| Obre carpeta d'ubicació de fitxers | Obre la carpeta en què es desa el fitxer de la imatge rebuda. |
| Permet supervisió del moderador | Seleccioneu aquesta opció perquè el moderador pugui veure la pantalla de l'ordinador com a miniatura. |
| Reinicialitzar | Restableix tots els valors d'ajust per defecte de Configurar opcions , excepte Canviar LAN a la pestanya Paràmetres generals . |

► Enllaços relacionats

- "Distribució de la pantalla projectada" [pàg.47](#)

La barra d'eines apareix a la pantalla de l'ordinador després d'iniciar el programari Epson iProjection i establir una connexió amb el projecteur. Podeu fer servir aquesta barra d'eines per controlar la imatge projectada i per desconnectar la connexió de xarxa.

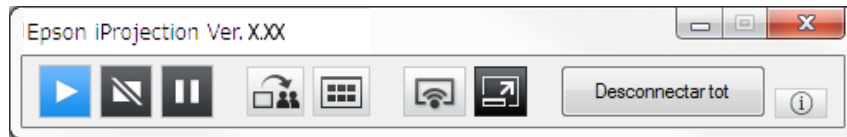

Els elements que apareixen a la barra d'eines varien en funció del mètode de connexió i de l'edició del programari.

| | |
|-------------------------------|---|
| | Desactiva les funcions Aturar o Pausa i projecta la pantalla de l'ordinador tal com es mostra. |
| Mostrar | |
| | Atura la projecció mentre esteu connectats al projecteur. Es projecta una pantalla en negre mentre està aturada. |
| Aturar | |
| | Posa en pausa la pantalla de l'ordinador que s'està mostrant. La pantalla projectada no canvia, encara que feu canvis a la pantalla de l'ordinador. |
| Pausa | |
| | Distribueix les imatges de la pantalla projectada actualment als dispositius dels participants. |
| Lliura la pantalla projectada | |
| | Mostra les miniatures de les pantalles dels dispositius del participant perquè el moderador pugui revisar-les. |
| Mostra miniatures | |

| | |
|--|---|
| | Mostra les imatges rebudes al visor. |
| Mostra la imatge rebuda | |
| | Projecta la vostra pantalla de l'ordinador en mode de pantalla completa. |
| Projectar la meua pantalla | |
| Sortir | Interromp la connexió entre l'ordinador i els projectors. |
| Desconnectar tot | S'interromp la connexió entre tots els dispositius i els projectors que participen en la reunió. |
| | Canvia a la pantalla de control de la projecció. |
| Canviar a pantalla de control de projecció | |
| | Mostra informació de la xarxa del projecteur. La Paraula clau del projecteur és la paraula clau que heu introduït per connectar-vos al projecteur. ----: No s'ha establert la paraula clau del projecteur. Desconegut: no s'ha obtingut la paraula clau perquè la connexió s'ha establert sense introduir la paraula clau del projecteur, per exemple, llegint el codi QR i introduint la clau USB. |
| Informació del projecteur | |



» Enllaços relacionats

- "Pantalla de control de projecció" [pàg.79](#)
- "Estat de la pantalla projectada" [pàg.34](#)
- "Projecció de la vostra pantalla" [pàg.45](#)
- "Desconnectar" [pàg.38](#)

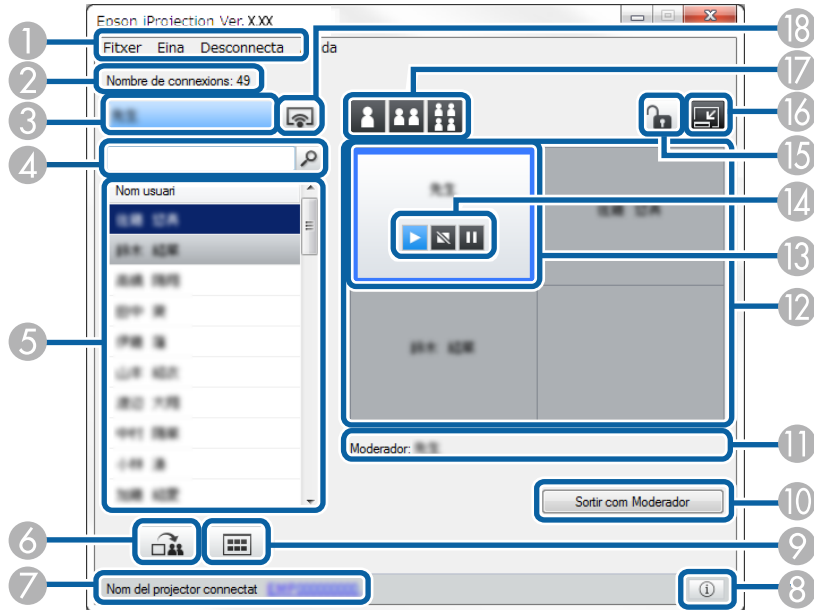
La pantalla de control de projecció apareix quan es fa clic al botó  de la barra d'eines.













- La pantalla de control de la projecció només està disponible a l' Edició estàndard del programari.
- Els elements que es mostren a la pantalla de control de la projecció depenen de la funció de l'usuari del programari i del projector que s'utilitzi.

| | |
|-------------------------------|--|
| Menú Eina | <p>Feu-hi clic per seleccionar els elements següents.</p> <ul style="list-style-type: none"> • Rebutja les operacions de l'usuari: bloqueja les operacions del ratolí dels participants. A la pantalla ampliada no es poden bloquejar les operacions. • Permet les operacions de l'usuari: desbloqueja les operacions del ratolí dels participants. • Lliura la pantalla en blanc: distribueix una pantalla en blanc als dispositius dels participants on hi poden dibuixar lliurement. • Mostra la imatge rebuda: Mostra les imatges rebudes al visor. • Configurar opcions: mostra la pantalla Configurar opcions. |
| Menú Desconnecta | Feu clic per seleccionar Sortir o Desconnectar tot . |
| Menú Ajuda | Feu clic per seleccionar Informació sobre versió . |
| ② Nombre de connexions | Mostra el número d'usuaris connectats al projector. |
| ③ Informació de l'usuari | Mostra el vostre nom i estat. Apareix en blau mentre es projecta la pantalla del vostre ordinador. Apareix en gris si sou a l'àrea de projecció però no s'està projectant res. |
| ④ Quadre de cerca de l'usuari | <p>Introduïu el nom d'usuari que voleu cercar i feu clic al botó . A la llista d'usuaris apareixen els resultats de la cerca.</p> <p>Feu clic al botó  per tornar a la llista d'usuaris original.</p> |

| | | |
|---|-------------|--|
| ① | Menú Fitxer | Feu clic per seleccionar Sortir i tancar el software. |
|---|-------------|--|

| | | |
|---|--|---|
| 5 | Llista d'usuaris | <p>Mostra els noms d'usuari dels ordinadors connectats als projectors. El programari Epson iProjection permet connectar fins a 50 dispositius a un projector simultàniament, com ara ordinadors, telèfons intel·ligents i tauletes.</p> <p>Quan arrossegueu i deixeu un nom d'usuari a un panell blanc de l'àrea de projecció, es projecta la pantalla de l'ordinador. El fons dels usuaris projectats en aquest moment és blau i els usuaris de l'àrea de projecció que no s'estan projectant actualment tenen un fons gris. Tot i que un usuari abandoni la sessió, el seu nom segueix apareixent a la llista d'usuaris i el text apareix en color gris.</p> <p>L'ajust per defecte per al nom de l'usuari és el nom d'usuari de l'inici de sessió. Podeu canviar el nom de l'usuari a la pestanya Paràmetres d'usuari de la pantalla Configurar opcions o a la pantalla de cerca.</p> |
| 6 |  <p>Lliura la pantalla projectada</p> | <p>Distribueix les imatges de la pantalla projectada actualment als dispositius del participants.</p> |
| 7 | Nom del projector connectat | <p>Mostra el nom del projector al qual esteu actualment connectat.</p> <p>La pàgina web de control del projector apareix quan es fa clic al nom del projector. Podeu controlar les operacions del projector a la pantalla de l'ordinador, igual que si feu servir un comandament a distància. Per obtenir més informació, consulteu la <i>Guia de l'usuari</i> del projector.</p> |

| | | |
|----|---|---|
| 8 |  <p>Informació del projector</p> | <p>Mostra informació de la xarxa del projector. La Paraula clau del projector és la paraula clau que heu introduït per connectar-vos al projector.</p> <p>----: No s'ha establert la paraula clau del projector.</p> <p>Desconegut: no s'ha obtingut la paraula clau perquè la connexió s'ha establert sense introduir la paraula clau del projector, per exemple, llegint el codi QR i introduint la clau USB.</p> |
| 9 |  <p>Mostra miniatures</p> | <p>Mostra les miniatures de les pantalles dels dispositius del participant perquè el moderador pugui revisar-les.</p> |
| 10 | Sortir com Moderador/Fer-se moderador | <p>Feu clic al botó Sortir com Moderador per deixar de ser el moderador o feu clic al botó Fer-se moderador per convertir-vos en el moderador. El botó que apareix depèn del mètode de connexió.</p> |
| 11 | Moderador | <p>Mostra el nom del moderador quan n'hi ha un.</p> |
| 12 | Àrea de projecció | <p>Quan el color de fons del panell és blanc, es projecta la pantalla de l'ordinador de l'usuari d'aquest panell. Si no hi ha cap usuari en un panell blanc, es projecta una pantalla negra. Arrossegant i deixant anar el nom d'usuari, podeu canviar la pantalla que es projecta i la posició en què es projecta la pantalla de l'ordinador.</p> |
| 13 | Panell de destí | <p>Feu clic en un dels panells de l'àrea de projecció per moure el panell de destí emmarcat en blau. Feu clic en un dels botons de canvi de projecció per projectar la pantalla de l'ordinador on està situat el panell de destí.</p> |

| | | |
|----|---|---|
| 14 | Botons de control de la pantalla | <p>Indica l'estat següent del projector.</p> <ul style="list-style-type: none">  Mostrar: desactiva les funcions Aturar o Pausa i projecta la pantalla de l'ordinador tal com està.  Aturar: atura la projecció mentre esteu connectat al projector. Es projecta una pantalla en negre mentre està aturada.  Pausa: posa en pausa la pantalla de l'ordinador que s'està mostrant. La pantalla projectada no canvia, encara que feu canvis a la pantalla de l'ordinador. |
| 15 |  Rebutja/permets les operacions de l'usuari | Bloqueja o desbloqueja les operacions del ratolí dels participants. A la pantalla ampliada no es poden bloquejar les operacions. |
| 16 |  Canviar a barra d'eines | Canvia a la barra d'eines. |
| 17 | Canviar botons de projecció | Canvia el número de panells disponibles per projectar les pantalles d'ordinador. <ul style="list-style-type: none">  Una pantalla: projecta la pantalla d'un dispositiu en mode de pantalla completa sense dividir la pantalla projectada.  Dues pantalles: projecta les pantalles d'un màxim de dos dispositius al mateix temps, dividint en dos la pantalla projectada.  Quatre pantalles: projecta les pantalles d'un màxim de quatre dispositius al mateix temps, dividint en quatre la pantalla projectada. |

| | | |
|----|---|--|
| 18 |  Projectar la meua pantalla | Projecta la vostra pantalla de l'ordinador en mode de pantalla completa. |
|----|---|--|





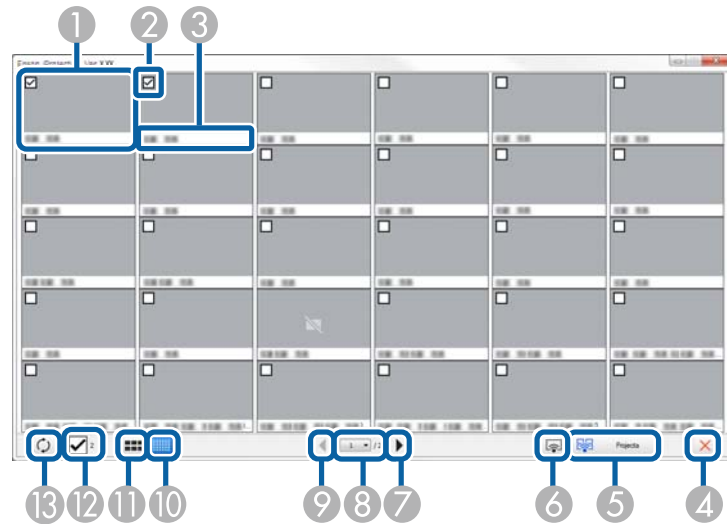

» Enllaços relacionats

- "Pantalla de cerca" [pàg.69](#)
- "Configurar opcions - Paràmetres d'usuari" [pàg.72](#)
- "Barra d'eines" [pàg.78](#)
- "Desconnectar" [pàg.38](#)
- "Projecció de la vostra pantalla" [pàg.45](#)
- "Canviar de moderador" [pàg.46](#)
- "Amagar la pantalla de control de projecció" [pàg.49](#)
- "Distribució de la pantalla projectada" [pàg.47](#)
- "Prohibició de les operacions dels participants" [pàg.50](#)
- "Control de la pantalla projectada" [pàg.34](#)

Si cliqueu el botó  de la barra d'eines o d'una pantalla de control de projecció, apareix la pantalla següent.



| | | |
|---|--|---|
| 1 | Miniatura | Mostra la pantalla del dispositiu d'un participant. La miniatura que es projecta està envoltada per un marc blau. |
| 2 | Casella de selecció de miniatura | Seleccioneu la miniatura que voleu projectar. Podeu seleccionar un màxim de 12 miniatures. |
| 3 | Nom usuari | Mostra el nom d'usuari de cada miniatura. Podeu mostrar un màxim de 32 caràcters. |
| 4 |  Tanca | Tanca la pantalla de miniatures. |

| | | |
|----|---|---|
| 5 |  Projecta | Projecta la miniatura seleccionada. Si seleccioneu més de 5 miniatures, apareix la pantalla de selecció de miniatures. Després de seleccionar fins a 4 miniatures, heu de tornar a fer clic al botó  . |
| 6 |  Projectar la meua pantalla | Projecta la pantalla de l'ordinador en mode de pantalla completa sense projectar les pantalles de cap altre usuari. |
| 7 |  Següent | Mostra la pàgina següent. |
| 8 | Llista de pàgines | Passa a la pàgina que voleu veure. |
| 9 |  Anterior | Mostra la pàgina anterior. |
| 10 |  Mostra miniatures petites | Redueix la mida de cada miniatura per poder veure més miniatures en pantalla. |
| 11 |  Mostra miniatures grans | Augmenta la mida de cada miniatura per poder veure més detalls en pantalla. |
| 12 | Neteja-ho tot | Mostra el número de miniatures seleccionades. Desmarqueu la casella per cancel·lar totes les seleccions. Si torneu a seleccionar la casella, tornen a seleccionar-se les miniatures seleccionades anteriorment. |

| | | |
|----|--|----------------------------|
| 13 |  Actualitzar | Actualitza les miniatures. |
|----|--|----------------------------|

La pantalla Viewer apareix quan s'executa una de les operacions següents.

- Quan es reben les dades de la imatge distribuïda.
- Quan se selecciona **Mostra la imatge rebuda** des del menú Eina a la pantalla de control de la projecció.
- Quan feu clic al botó  de la barra d'eines.

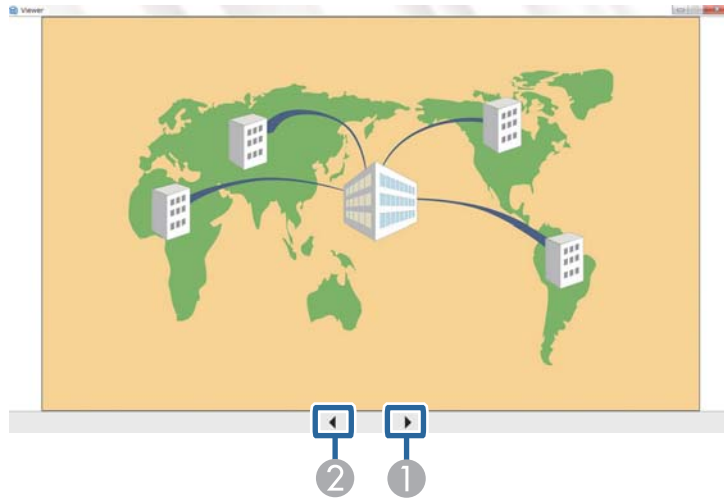

| | | |
|---|-----------------|-----------------------------|
| 1 | Dades següents | Mostra les següents dades. |
| 2 | Dades anteriors | Mostra les dades anteriors. |

Apèndix

Consulteu aquests apartats per obtenir més informació sobre el programari Epson iProjection.

► Enllaços relacionats

- "Actualització i desinstal·lació del programari" [pàg.86](#)
- "Resolucions compatibles" [pàg.87](#)
- "Limitacions" [pàg.88](#)
- "Avisos" [pàg.89](#)

Seguiu aquestes instruccions per actualitzar o desinstal·lar el programari Epson iProjection.

► Enllaços relacionats

- "Obtenció de la darrera versió del programari" [pàg.86](#)
- "Desinstal·lació de l'Epson iProjection Software (Windows)" [pàg.86](#)
- "Desinstal·lació del programari Epson iProjection (Mac)" [pàg.86](#)

Obtenció de la darrera versió del programari

El lloc web d'Epson pot incloure actualitzacions per a aquest programari i la guia.

Visiteu epson.sn.

Desinstal·lació de l'Epson iProjection Software (Windows)

Seguiu les instruccions següents per desinstal·lar el programari Epson iProjection.



Heu de tenir drets d'administració per desinstal·lar el software.

- 1** Enceneu l'ordinador.
- 2** Comproveu que heu tancat totes les aplicacions en execució.
- 3** Premeu la tecla  del teclat per veure totes les aplicacions.

- 4** Feu clic amb el botó dret (premeu i manteniu) a **Epson iProjection Ver.X.XX** i seleccioneu **Desinstal·lar**.

- 5** Seguiu les instruccions en pantalla.

Desinstal·lació del programari Epson iProjection (Mac)

Per al Mac, seguiu les instruccions següents per desinstal·lar el programari Epson iProjection.

- 1** Enceneu l'ordinador.
- 2** Comproveu que heu tancat totes les aplicacions en execució.
- 3** Obriu la carpeta d'Applications.
- 4** Obriu l'Epson iProjection - carpeta Tools i feu doble clic a **Epson iProjection Uninstaller.app**.
- 5** Seguiu les instruccions en pantalla.

Aquestes són les resolucions de pantalla de l'ordinador que podreu projectar i reproduir. No podreu connectar-vos a un ordinador amb una resolució superior a WUXGA.

- SVGA(600 × 800)
- XGA(768 × 1024)
- SXGA(960 × 1280)
- SXGA(1024 × 1280)
- SXGA+(1050 × 1400)
- WXGA(768 × 1280)
- WXGA(800 × 1280)
- WXGA+(900 × 1440)
- UXGA(1200 × 1600)
- Full HD(1080 × 1920)
- WUXGA(1200 × 1920)

Si feu servir una pantalla d'ordinador amb una relació d'aspecte exclusiva, la resolució s'augmenta o es redueix segons la resolució de l'ordinador i del projector per evitar que no afecti la qualitat d'imatge.

Segons la resolució, és possible que els marges verticals o horitzontals es projectin en negre.

En aquests apartats es descriuen les restriccions per a la projecció d'imatges d'ordinador amb el programari Epson iProjection.

► Enllaços relacionats

- "Limitacions de connexió" [pàg.88](#)

Limitacions de connexió

Quan feu servir el programari Epson iProjection, tingueu en compte les limitacions següents.

- Podeu connectar fins a quatre projectors a un ordinador i projectar imatges simultàniament. (L'opció de múltiples pantalles no és compatible).
- El programari Epson iProjection permet connectar fins a 50 dispositius a un projector simultàniament, com ara ordinadors, telèfons intel·ligents i tauletes.
- L'àudio només es pot transferir quan es connecta a un projector i es projecta una pantalla d'ordinador en mode de pantalla completa. Si es connecten múltiples projectors o si la pantalla projectada està dividida, l'àudio no es pot transferir durant la projecció.
- Si la velocitat de transmissió de la LAN sense fil és baixa, es pot perdre la connexió a la xarxa de manera inesperada.
- Les aplicacions que fan servir part de les funcions DirectX podrien no visualitzar-se correctament (només al Windows).
- No es poden projectar els missatges d'MS-DOS a pantalla completa (només al Windows).
- En alguns casos, és possible que la imatge de la pantalla de l'ordinador i la imatge projectada no coincideixin exactament.
- Les pel·lícules no es reproduïxen amb tanta fluïdesa com a un ordinador.
- Si activeu el paràmetre **Utilitza el llapis interactiu** de la pestanya **Paràmetres generals** a **Configurar opcions** i veieu bandes negres a la pantalla de l'ordinador, la posició del llapis interactiu pot estar mal alineada.

Aquests apartats inclouen avisos importants sobre el programari.

► Enllaços relacionats

- "Avís de copyright" [pàg.89](#)
- "Sobre les notacions" [pàg.89](#)
- "Marques registrades" [pàg.89](#)
- "Atribució dels drets d'autor" [pàg.89](#)

Avís de copyright

Tots els drets reservats. No es permet reproduir, emmagatzemar en un sistema de recuperació ni transmetre de cap forma ni per cap mitjà, ja sigui per procediments electrònics, mecànics, fotocòpia, enregistrament o d'altres, cap part d'aquesta publicació sense el consentiment per escrit de Seiko Epson Corporation. No s'acceptaran responsabilitats de patent en relació amb l'ús de la informació continguda. Tampoc no s'acceptaran responsabilitats per perjudicis resultants de l'ús de la informació continguda.

Ni Seiko Epson Corporation ni les seves filials es responsabilitzaran davant el comprador del producte per perjudicis, costos o despeses de tercers ocasionats al comprador o a les terceres parts com a resultat de: accident, ús inadequat o abús d'aquest producte o modificacions no autoritzades, reparacions o alteracions en aquest producte, o bé (excloent-hi els Estats Units) l'incompliment estricte de les instruccions de funcionament i manteniment de Seiko Epson Corporation.

Seiko Epson Corporation no es responsabilitzarà per perjudicis o problemes resultants de l'ús d'altres elements opcionals o productes consumibles que no siguin els designats com a productes originals d'Epson o productes aprovats per Epson per part de Seiko Epson Corporation.

El contingut d'aquesta guia pot canviar-se o actualitzar-se sense previ avís.

Les il·lustracions d'aquesta guia i el projector real poden ser diferents.

Sobre les notacions

- Sistema operatiu Microsoft® Windows® 10
- Sistema operatiu Microsoft® Windows® 11

En aquesta guia, ens referim als sistemes operatius anteriors com a "Windows 10" i "Windows 11". A més, el terme col·lectiu "Windows" es pot fer servir per referir-se a tots aquests sistemes operatius.

- macOS Monterey
- macOS Ventura
- macOS Sonoma
- macOS Sequoia

A la guia, s'utilitza el terme col·lectiu "Mac" per referir-se a tots els sistemes operatius anteriors.

Marques registrades

XGA és una marca comercial o una marca comercial registrada d'International Business Machines Corporation.

Mac i macOS són marques comercials registrades d'Apple Inc.

Microsoft i Windows son marques comercials o marques comercials registrades de Microsoft Corporation als Estats Units i/o altres països.

Els altres noms de productes utilitzats en aquesta publicació s'inclouen només amb finalitats d'identificació i poden ser marques comercials dels propietaris respectius. Epson declina qualsevol dret sobre aquestes marques.

Drets de còpia del programari: en aquest producte s'utilitza programari lliure i altre programari els drets del qual han estat adquirits per aquesta empresa.

Atribució dels drets d'autor

Aquesta informació està subjecta a canvis sense avís.

© 2010 Seiko Epson Corporation

2025.1 414394502CA