Sāciet šeit

EPSON Perfection™3170 Photo

12345678-00

Latviski

1 Skenera izsaiņošana

1 Pārliecinieties, ka iegādātā EPSON® skenera komplektācijā ir viss zemāk norādītais:

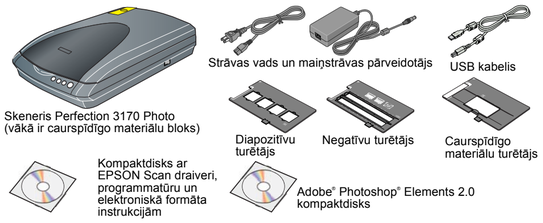

Piezīme. Atsevišķos reģionos saturs var atšķirties.

Ja esat iegādājies (-usies) standarta komplektācijā neietilpstošo automātisko dokumentu padevējmehānismu (ADF), jābūt vēl šādiem priekšmetiem:

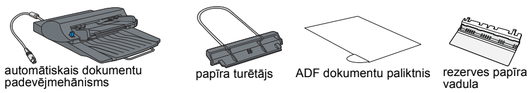

2 Noņemiet iesaiņojuma lenti, bet lielo uzlīmi atstājiet līdz brīdim, kad būs dots rīkojums to noņemt.

Svarīga informācija:
Neaiztieciet uzlīmi līdz brīdim, kad būs dots rīkojums to noņemt.

2 Programmatūras instalēšana

***Pagaidiet!* Programmatūra ir jāinstalē PIRMS skenera pieslēgšanas datoram. Instalēšana var ilgt vairākas minūtes. Obligāti aizveriet visas atvērtās programmas un izslēdziet visas pretvīrusu programmas.**

Ja datorā vēl nav Adobe Photoshop vai Photoshop Elements, instalējiet Photoshop Elements no skenera komplektācijā esošā kompaktdiska.

Piezīme. Šie norādījumi attiecas uz Windows® un Macintosh® OS 8.6 līdz 9.x un OS X 10.2.x.

1 Ielieciet skenera programmatūras kompaktdisku CD-ROM vai DVD diskierīcē. Instalēšanas programma sāk darboties automātiski.

Ja tā nesāk darboties, rīkojieties šādi:
- Windows XP: Noklikšķiniet uz **Start [Sākt]**, veiciet dubultklikšķi uz **My Computer [Mans dators]** un **EPSON**.
- Windows 98, Me un 2000: Veiciet dubultklikšķi uz **My Computer [Mans dators]** un **EPSON**.
- Macintosh: veiciet dubultklikšķi uz **EPSON** kompaktdiska ikonas.

2 Ja lietojat Mac OS 8.6 līdz 9.x, veiciet dubultklikšķi uz EPSON mapē esošās **EPSON** ikonas.

Ja lietojat Mac OS X, veiciet dubultklikšķi uz **EPSON** mapē esošās mapes **Mac OS X** un **EPSON** ikonas. Ievadiet administratora vārdu un paroli un noklikšķiniet uz **OK [Labi]**.

3 Ja parādās uzaicinājums izvēlēties valodu, izvēlieties valodu.

4 Izlasiet licences līgumu un noklikšķiniet uz **Agree [Piekrītu]**.

5 Kad tiek atvērts logs Software Installation [Programmatūras instalēšana], noklikšķiniet uz **Install [Instalēt]**.

Noklikšķiniet uz **Install [Instalēt]**

6 Lai instalētu programmas, rīkojieties atbilstoši ekrānā redzamajiem norādījumiem. Lai turpinātu, attiecīgi noklikšķiniet uz **Next [Tālāk]** vai **Finish [Beigt]** (Windows), vai uz **Quit [Beigt]** (Macintosh). Ņemiet vērā to, ka programma EPSON Smart Panel™ tiek instalēta vairākos etapos.

7 Kad instalēšana ir pabeigta, noklikšķiniet uz **Exit [Iziet]**.

8 Ja tiek atvērts logs Product Registration [Izstrādājuma reģistrācija], reģistrējiet skeneri atbilstoši norādījumiem. Kad tiek atvērts pēdējais logs, noklikšķiniet uz **Done [Pabeigts]** vai aizveriet pārlūkprogrammu.

3 Skenera pieslēgšana

Pēc programmatūras instalēšanas ir jāpieslēdz skeneris

1 Noņemiet printera aizmugurē esošo uzlīmi.

2 Atrodiet skenera aizmugurē esošo transportēšanai paredzēto fiksatoru un pabīdiet to pa kreisi kā parādīts zemāk.

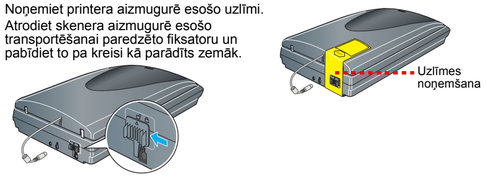

3 Pievienojiet strāvas vadu un maiņstrāvas pārveidotāju (skat. attēlu).

4 Iespraudiet maiņstrāvas pārveidotāju skenerī.

5 Strāvas vada otru galu iespraudiet tīkla kontaktligzdā ar zemējumu.

Uzmanību!
- Maiņstrāvas pārveidotāja ieejošais un izejošais spriegums nav maināmi. Ja uz maiņstrāvas pārveidotāja uzlīmes nav norādīts pareizais spriegums, sazinieties ar izplatītāju. Nespraudiet strāvas vada kontaktdakšiņu tīkla kontaktligzdā.
- Atvienojot skeneri no strāvas avota, pirms pieslēgšanas atpakaļ vienmēr pagaidiet vismaz 10 sekundes. Ātri atvienojot un pievienojot atpakaļ, skeneris var tikt sabojāts.

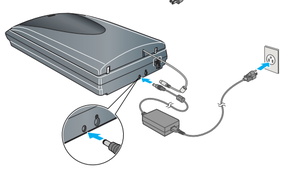

6 Pievienojiet integrētā caurspīdīgo materiālu bloka vadu.

7 Lietojiet skenera komplektācijā esošo USB kabeli. USB kabeļa kvadrātveida galu iespraudiet skenera USB vada pieslēgligzdā. Pēc tam iespraudiet plakano galu jebkurā brīvajā datora vai centrmezgla USB kabeļa pieslēgligzdā.

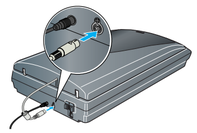

Piezīme. Nelietojot komplektācijā esošo EPSON USB kabeli vai pieslēdzot skeneri caur vairāk nekā vienu centrmezgliu, ir iespējami skenera darbības traucējumi.

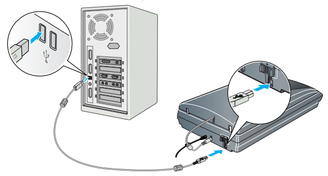

8 Ieslēdziet skenera sānā esošo slēdzi.

Skeneris ieslēdzas, un starta poga mirgo zaļā krāsā. Kad skeneris ir gatavs darbam, zaļais gaismas indikators pārstāj mirgot un deg nemirgojot.

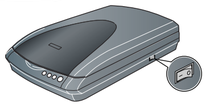

Pamatinformācija par skeneri

Skenēšana pirmo reizi

Nospiežot skenera starta pogu, automātiski tiek atvērts Smart Panel, kas nodrošina attēlu vienkāršu skenēšanu visdažādākajiem turpmākajiem pielietojumiem. Turpinājumā paskaidrots, kā lietot starta pogu un Smart Panel, lai skenētu fotogrāfijas un saglabātu tās kā failus.

1 Atveriet skenera vāku un novietojiet fotogrāfiju uz stikla ar skenējamo pusi uz leju. Sekojiet tam, lai fotogrāfijas augšējais labais stūris sakristu ar skenera augšējo labo stūri.

Aizveriet vāku.

2 Nospiediet skenera starta pogu.

Piezīme. Ja lietojat Windows XP, pirmo reizi nospiežot starta pogu, var parādīties ziņojums. Izvēlieties **EPSON SMART PANEL**, noklikšķiniet uz **Always use this program for this action [Vienmēr šai darbībai lietot šo programmu]** un uz **OK [Labi]**.

Datorā tiek atvērta programma EPSON Smart Panel.

3 Noklikšķiniet uz ikonas **Scan and Save [Skenēt un saglabāt]**.

Ekrānā parādās izpildes josla, un dokuments tiek automātiski noskenēts. Kad dokuments ir noskenēts, tiek atvērts logs Verify Assistant [Pārbaude].

4 Lai turpinātu, noklikšķiniet uz **Next [Tālāk]**.

5 Kad tiek atvērts šāds logs, izvēlieties noskenētā attēla saglabāšanas vietu un faila tipu un noklikšķiniet uz **Save [Saglabāt]**.

Filmiņas skenēšana

Skenera vākā ir integrēts caurspīdīgo materiālu bloks (TPU). Lai skenētu negatīvus, diapozitīvus vai caurspīdīgos materiālus, no vāka jānoņem dokumentu paliktnis un filmiņa jāieliek turētājā.

Skenera komplektācijā ir 3 dažādi filmiņu turētāji: viens negatīviem, viens diapozitīviem un viens vidēja formāta caurspīdīgajiem materiāliem.

1 Pārbaudiet, vai caurspīdīgo materiālu bloka vads ir pievienots skenerim (skat. solis 6 nodaļā "Skenera pieslēgšana").

2 Atveriet līdz galam skenera vāku un pilnībā izvelciet no tā dokumentu atstarojošo paliktni.

3 Rīkojieties atbilstoši norādījumiem attiecībā uz skenējamo filmiņu:

skenējot negatīvus vai vidēja formāta caurspīdīgos materiālus, iebīdiet filmiņu attiecīgajā turētājā ar filmas spīdīgo pusi uz leju.

Skenējot diapozitīvus, vispirms uzlieciet turētāju uz skenera, bet pēc tam ievietojiet diapozitīvus turētājā kā parādīts šīs lapas apakšā.

35 mm negatīvi vai filmiņas

4 Uzlieciet filmiņas turētāju uz skenera kā parādīts. Sekojiet tam, lai uz turētāja esošais baltais trīsstūris būtu vērsts pret skenera augšējo labo stūri.

Piezīme. Lai nodrošinātu, ka skenēšana notiek precīzi, sekojiet tam, lai filmiņas turētāja šaurā kalibrēšanas vieta būtu tīra un nebūtu aizsegta.

Skenējot diapozitīvus, uzlieciet turētāju uz skenera. Pēc tam ievietojiet diapozitīvus turētājā.

Vidēja formāta caurspīdīgie materiāli: Iebīdiet filmiņu turētājā kā parādīts zemāk. Pēc tam aizveriet vāku un uzspiediet uz mēlītes, lai tas nofiksētos.

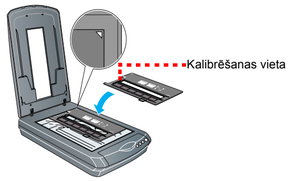

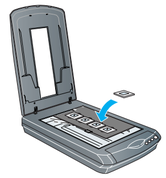

5 Aizveriet skenera vāku.

No vairākām lappusēm sastāvoša dokumenta skenēšana

Lietojot standarta komplektācijā neietilpstošo automātisko dokumentu padevējmehānismu (ADP), skenerī iespējams automātiski padot no vairākām lappusēm sastāvošus dokumentus. Pārliecinieties, ka skeneris ir izslēgts un, rīkojoties atbilstoši šiem norādījumiem, uzstādiet uz skenera ADP un ielieciet tajā lappušu kaudzīti:

1 Atvienojiet caurspīdīgo materiālu bloka vadu no skenera aizmugurē esošās pieslēgligzdas.

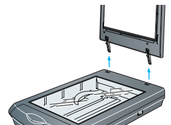

2 Noņemiet skenera vāku, paceļot to taisni uz augšu:

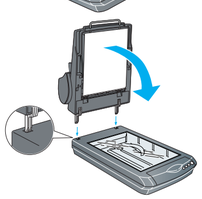

3 Pārliecinieties, ka skenera stikls ir tīrs. Ievietojiet ADP eņģītes skenera aizmugurē esošajās spraugās un nolaidiet ADP lejā.

4 Iespraudiet ADP spraudni skenera aizmugurē esošajā apaļajā pieslēgligzdā.

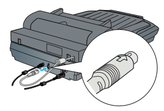

5 Pielieciet papīra turētāju.

6 Lai ievietotu dokumentu padevējmehānismā, vispirms izvelciet uz āru apakšējo papīra turētāju un izvelciet ārā sāna vadulu.

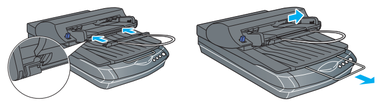

7 Pēc tam ievietojiet dokumentu ar skenējamo pusi uz leju un pirmo lappusi augšpusē. Pārliecinieties, ka augšējā mala ir vērsta pret ADP, un iebīdiet dokumentu līdz galam iekšā.

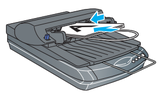

Piezīme. Pēc ADP uzstādīšanas joprojām ir iespējams skenēt, novietojot fotogrāfiju vai dokumentu tieši uz skenera stikla. Paceliet ADP, novietojiet fotogrāfiju uz stikla un uz fotogrāfijas uzlieciet ADP dokumentu paliktni. Pirms skenēšanas nolaidiet ADP lejā.

Skenera pogu lietošana

Skenera pogas atvieglo skenēšanu. Vienkārši ielieciet dokumentu skenerī ar skenējamo pusi uz leju un nospiediet attiecīgā skenēšanas veida pogu. Automātiski tiek atvērta programma Smart Panel, un dokuments tiek noskenēts. Pēc tam pabeidziet darbu, rīkojoties atbilstoši vienkāršajiem ekrānā redzamajiem norādījumiem.

Piezīme. Ja lietojat Mac OS X, pārliecinieties, ka programma Smart Panel ir instalēta nevis Classic (klasiskais) režīmā, bet gan Mac OS X vidē. Pretējā gadījumā, nospiežot jebkuru no skenera pogām, var tikt aktivizēts Classic (klasiskais) režīms.

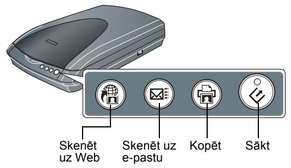

Problēmas?

Vispirms pārbaudiet skenera starta pogas gaismas indikatoru.

Mirgo zaļā krāsā	Uzsilšana vai skenēšana.
Zaļā krāsā	Gatavs skenēšanai.
Mirgo sarkanā krāsā	Pārbaudiet, vai ir attaisīts transportēšanai paredzētais fiksators (skat. 3. nodaļu). Mēģiniet pārstartēt datoru un izslēgt un vēlreiz ieslēgt skeneri. Ja joprojām mirgo sarkanais gaismas indikators, sazinieties ar izplatītāju vai EPSON.
Izsl.	Pārliecinieties, ka skeneris ir pieslēgts datoram, kā arī ka ir ieslēgts ieslēgšanas slēdzis.

Ja radusies problēma ir minēta augstāk, pameģiniet šos ieteikumus.

Ekrānā parādās jaunas aparatūras uzstādīšanas vednis (New Hardware Wizard).	Noklikšķiniet uz **Cancel [Atcelt]** un rīkojieties atbilstoši norādījumiem nodaļā "Programmatūras instalēšana" šīs lapas otrajā pusē. Pirms programmatūras instalēšanas atvienojiet skeneri.
Skenera ieslēgšanas brīdī ir dzirdama mehāniska skaņa.	Pārbaudiet, vai ir attaisīts transportēšanai paredzētais fiksators (skat. 3. nodaļu).
Mēģinot skenēt, parādās ziņojums par kļūdu vai skeneris neskenē.	Pārliecinieties, ka skeneris ir pieslēgts datoram un strāvas avotam. Atinstalējiet un vēlreiz instalējiet EPSON Scan.

Papildu atbildes meklējiet šeit:
- Veiciet dubultklikšķi uz darbvirsmā esošās *Perfection 3170P Reference Guide (Uzziņu rokasgrāmata)* ikonas. (Ja tā nav instalēta, ielieciet CD-ROM vai DVD diskierīcē skenera programmatūras kompaktdisku. Kad tiek atvērts logs Custom Installation [Papildu instalēšana], izvēlieties **Scanner Reference Guide (Skenera uzziņu rokasgrāmata)** un noklikšķiniet uz **Install [Instalēt]**.
- **Smart Panel un EPSON Scan tiešsaistes režīma palīdzība (Help)**: Lietojot šīs programmas, noklikšķiniet uz pogas Help (Palīdzība) vai ekrānā redzamās jautājuma zīmes.

Norādījumi par drošību

Izlasiet visus šos norādījumus un saglabājiet tos vēlākai uzziņai. Ievērojiet visus uz skenera esošos brīdinājumus un norādījumus.

Uzmanību! Pārliecinieties, ka maiņstrāvas vads atbilst visām attiecīgajā reģionā spēkā esošajos drošības normatīvos izvirzītajām prasībām.

Skeneris jānovieto tik tuvu datoram, lai abas iekārtas ērti varētu savienot ar savienojošo kabeli. Skeneri un maiņstrāvas pārveidotāju aizliegts novietot vai glabāt zem klajas debess, pārlieku netīrumu vai putekļu, ūdens, siltuma avotu tuvumā, vietās, kur iespējami triecieni, vibrācija, augsta temperatūra vai liels gaisa mitrums, tieši saules stari, kā arī spēcīgas gaismas avotu tuvumā vai vietās, kur iespējamas straujas temperatūras/gaisa mitruma izmaiņas. Skenerim aizliegts pieskarties ar slapjām rokām.

Novietojiet skeneri un maiņstrāvas pārveidotāju tuvu tīkla kontaktligzdai, kur ir ērti atvienot strāvas vadu. Strāvas vadiem jābūt pasargātiem no berzes, pārgriešanas, cilpošanās un samezglošanās. Uz strāvas vadiem aizliegts novietot priekšmetus, kā arī jāseko tam, lai maiņstrāvas pārveidotāju vai strāvas vadu nevarētu aizķert vai pār tiem paklupt. Īpaši sekojiet tam, lai visi strāvas vadi būtu taisni galos un pie ieejas maiņstrāvas pārveidotājā/izejas no tā.

Lietojiet tikai skenera komplektācijā esošo A221B/E modeļa maiņstrāvas pārveidotāju. Lietojot jebkuru citu pārveidotāju, ir iespējama aizdegšanās, elektrības trieciens vai savainojumi.

Maiņstrāvas pārveidotāju ir paredzēts lietot ar skeneri, kura komplektācijā tas ietilpst. Ja nav citu norādījumu, pārveidotāju aizliegt lietot ar citām elektroniskajām ierīcēm.

Strāvas avota parametriem ir jāatbilst tiem, kas norādīti maiņstrāvas pārveidotāja uzlīmē; strāvas padevei ir jābūt no mājas parastās strāvas kontaktligzdas, izmantojot maiņstrāvas vadu, kas atbilst visām attiecīgajā reģionā spēkā esošajos drošības normatīvos izvirzītajām prasībām.

Centieties neizmantot kontaktligzdas, kas atrodas tajā pašā kontūrā, kur ir pieslēgti kopētāji vai gaisa kondicionēšanas iekārtas, kas pastāvīgi ieslēdzas un izslēdzas.

Ja lietojat pagarinātāju, pārliecinieties, ka kopējais pagarinātājam pieslēgto iekārtu ampēru nomināls nepārsniedz pagarinātāja ampēru nominālu. Vēl pārliecinieties par to, ka visu tīkla kontaktligzdai pieslēgto iekārtu ampēru nomināls nepārsniedz tīkla kontaktligzdas ampēru nominālu. Tīkla kontaktligzdai aizliegts pieslēgt vairākas slodzes.

Aizliegts izjaukt, pārveidot vai mēģināt labot maiņstrāvas pārveidotāju, strāvas vadu, skeneri un papildierīces. Izņēmums ir gadījumi, kad veicamā darbība ir īpaši paskaidrota skenera lietošanas instrukcijās.

Spraugās aizliegts ievietot jebkādus priekšmetus, jo tie var nonākt saskarē ar bīstama sprieguma punktiem vai radīt īssavienojumu. Uzmanieties no elektrības triecieniem.

Atvienojiet skeneri un maiņstrāvas pārveidotāju no strāvas avota un uzticiet tehnisko apkopi kvalificētam speciālistam šādos gadījumos:

ir bojāts strāvas vads vai spraudnis; skenerī vai maiņstrāvas pārveidotājā ir iekļuvis šķidrums; skeneris vai maiņstrāvas pārveidotājs ir nomests zemē, vai arī ir bojāts korpuss; skeneris vai maiņstrāvas pārveidotājs nedarbojas pareizi, vai arī to darbībā ir vērojamas izmaiņas; (Neaiztieciet vadības slēdžus vai pogas, kuras nav aprakstītas lietošanas instrukcijā.)

Pirms tīrīšanas atvienojiet skeneri un maiņstrāvas pārveidotāju no strāvas avota. Trīšanai lietojiet tikai mitru drāniņu. Nelietojiet šķidros vai aerosola veida tīrīšanas līdzekļus.

Ja paredzams, ka skeneris ilgāku laiku netiks lietots, obligāti atvienojiet maiņstrāvas adapteri no tīkla kontaktligzdas.

Brīdinājums: Tehnisko datu plāksnītē pārbaudiet spriegumu un to, vai iekārtas spriegums atbilst tīkla spriegumam.

Svarīga informācija: Šīs iekārtas strāvas vada dzīslu krāsām ir šāda nozīme: zilā - neitrāle, brūnā - zemsprieguma

Ja jāpieriņķo spraudnis:
tā kā šīs ierīces strāvas vada dzīslu krāsas var neatbilst spraudņa spailes identificējošajām krāsām, ievērojiet sekojošo:
zilā dzīsla jāpievieno spraudņa spailei, uz kuras ir burts N;
brūnā dzīsla jāpievieno spraudņa spailei, uz kuras ir burts L.
Ja spraudnis ir bojāts, nomainiet visu strāvas vadu vai lūdziet kvalificēta elektriķa palīdzību.

Visas tiesības aizsargātas ar likumu. Neviena šī izdevuma daļa nedrīkst tikt reproducēta, uzglabāta meklēšanas sistēmās, kā arī jebkādā formā vai ar jebkādiem līdzekļiem (elektroniski, mehāniski, izgatavojot fotokopijas, ierakstot vai jebkā citādi) pārraidīta bez iepriekšējas SEIKO EPSON CORPORATION atļaujas. Šeit ietvertā informācija ir paredzēta izmantošanai tikai attiecībā uz šo EPSON skeneri. EPSON neatbild par šīs informācijas pielietošanu attiecībā uz citiem skeneriem. Ne SEIKO EPSON CORPORATION, ne tās filiāles šī izstrādājuma pircēja vai trešo personu priekšā nav atbildīgas par kaitējumu, zaudējumiem, izmaksām vai izdevumiem, kas radušies pircējam vai trešajām personām šādu iemeslu dēļ: nelaimes gadījums, apzināta vai neapzināta šī izstrādājuma nepareiza lietošana, neatļauti veikti remonti, izmaiņas vai modifikācijas šajā izstrādājumā, kā arī (izņemot ASV) SEIKO EPSON CORPORATION norādījumu par lietošanu un uzturēšanu neievērošana.
SEIKO EPSON CORPORATION neatbild ne par kādiem kaitējumiem vai problēmām, kuru iemesls ir jebkāda veida papildaprīkojuma vai izlietojama materiāla, kas nav SEIKO EPSON CORPORATION ražojuma oriģinālie EPSON izstrādājumi vai atzītie EPSON izstrādājumi, lietošana. SEIKO EPSON CORPORATION neatbild ne par kādiem kaitējumiem, kuru iemesls ir elektromagnētiskie traucējumi, kas rodas, izmantojot jebkāda veida savienojošos kabeļus, kas nav SEIKO EPSON CORPORATION ražojuma EPSON atzītie izstrādājumi. EPSON ir SEIKO EPSON CORPORATION reģistrēta preču zīme. Microsoft un Windows ir reģistrētas Microsoft Corporation preču zīmes. Macintosh Apple Computer, Inc reģistrēta preču zīme.
Vispārīgs paziņojums: *Šajā rokasgrāmatā ietvertie citu izstrādājumu nosaukumi lietoti tikai identifikācijas nolūkā un var būt to attiecīgo īpašnieku preču zīmes. EPSON atsakās no jebkādām tiesībām attiecībā uz šīm preču zīmēm.*
Autortiesības © 2003 SEIKO EPSON CORPORATION